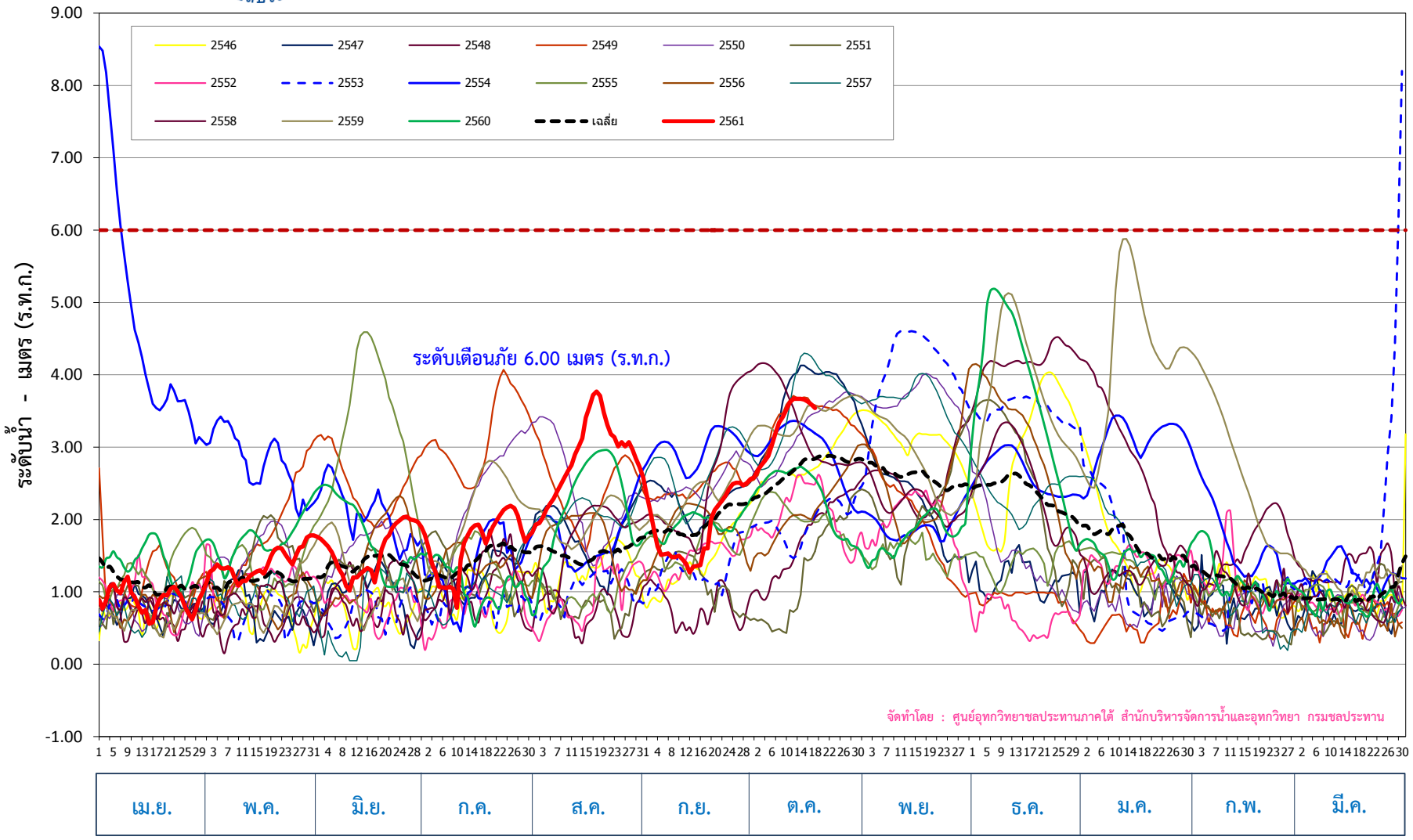# ระดับน้ำสูงสุดรายวัน แม่น้ำตาปี สถานี X.217 อ.เคียนซา จ.สุราษฎร์ธานี