

โค้งแสดงสภาพการไหลของน้ำ  
คลองท่าตะเภา ที่ สถานี X.180 (พ.ศ.2546-2565)

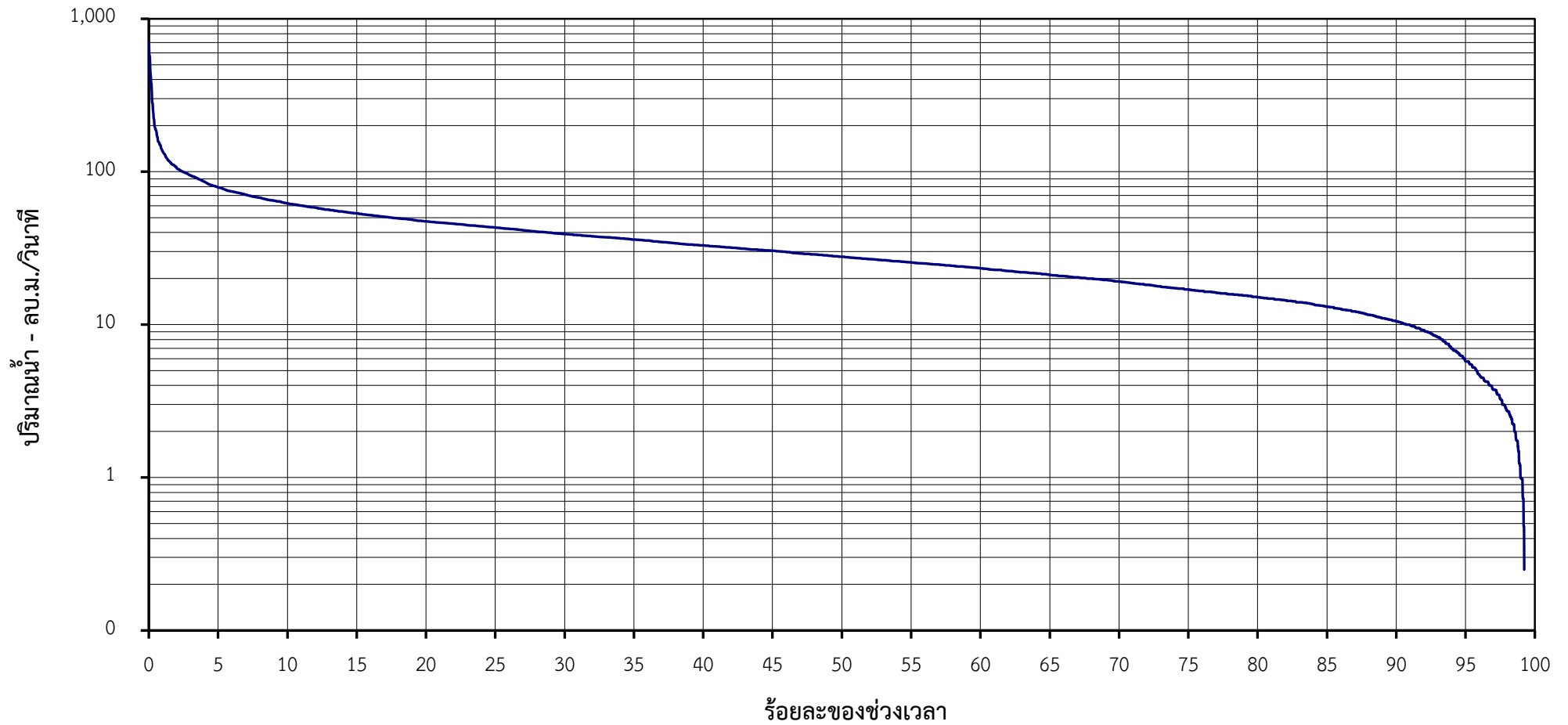

ร้อยละของช่วงเวลา	0.05	2	5	10	30	60	80	90	95	99	100
ปริมาณน้ำรายวัน-ลบ.ม./วิ.	577.00	106.00	79.00	62.00	39.10	23.35	15.10	10.50	5.75	1.00	0.00