

**โค้งแสดงสภาพการไหลของน้ำ  
คลองตะกั่วป่า ที่ สถานี X.186 (พ.ศ.2546-2564)**

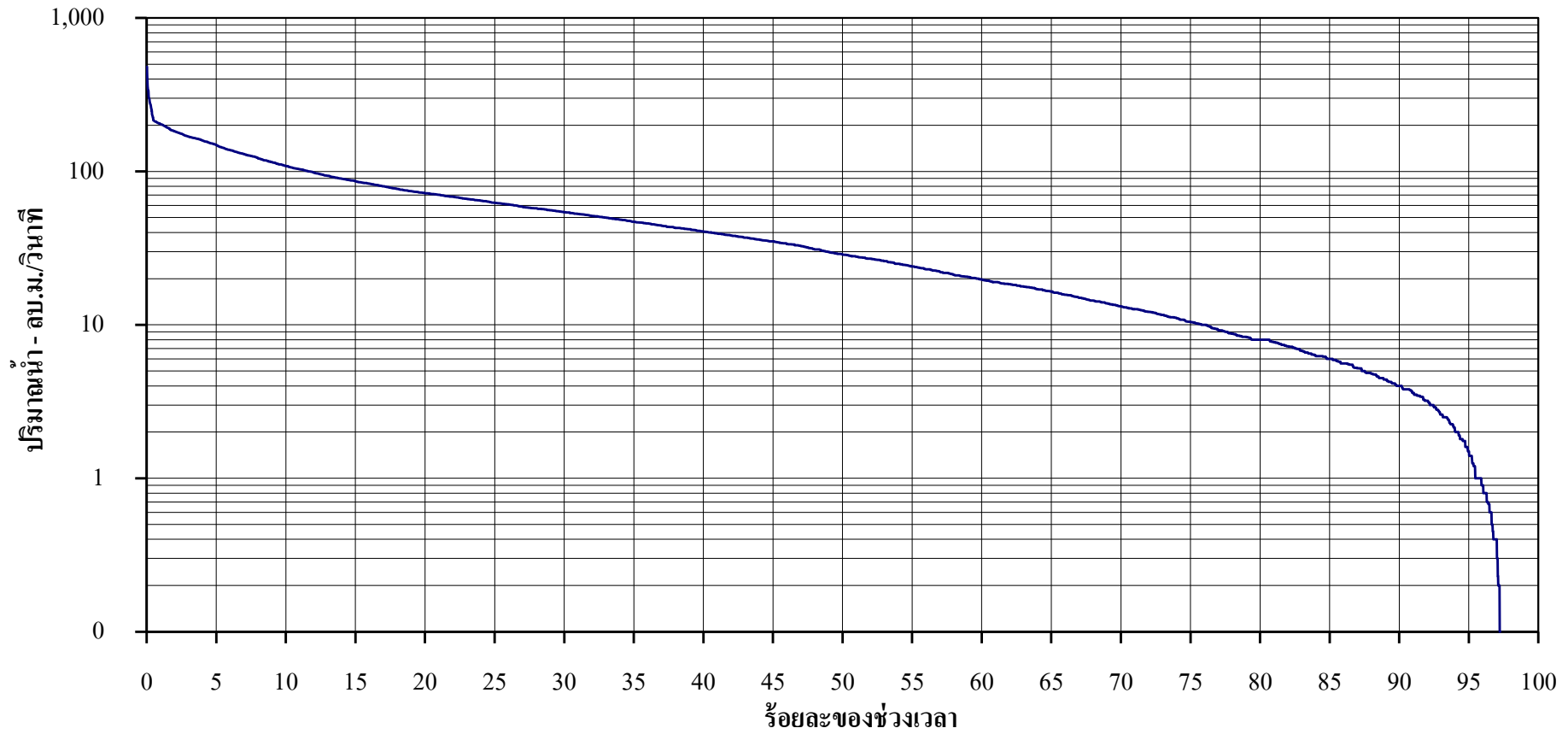

| ระยะเวลาของช่วงเวลา       | 0.05  | 2     | 5     | 10    | 30   | 60   | 80  | 90   | 95   | 99   | 100  |
|---------------------------|-------|-------|-------|-------|------|------|-----|------|------|------|------|
| ปริมาณน้ำรายวัน-ลบ.ม./วิ. | 399.8 | 182.4 | 148.8 | 108.3 | 54.2 | 19.8 | 8.0 | 4.00 | 1.50 | 0.00 | 0.00 |