

**โค้งแสดงสภาพการไหลของน้ำ**  
**แม่น้ำตรัง(ล่าง) ที่ สถานี X.234 (พ.ศ.2547-2565)**

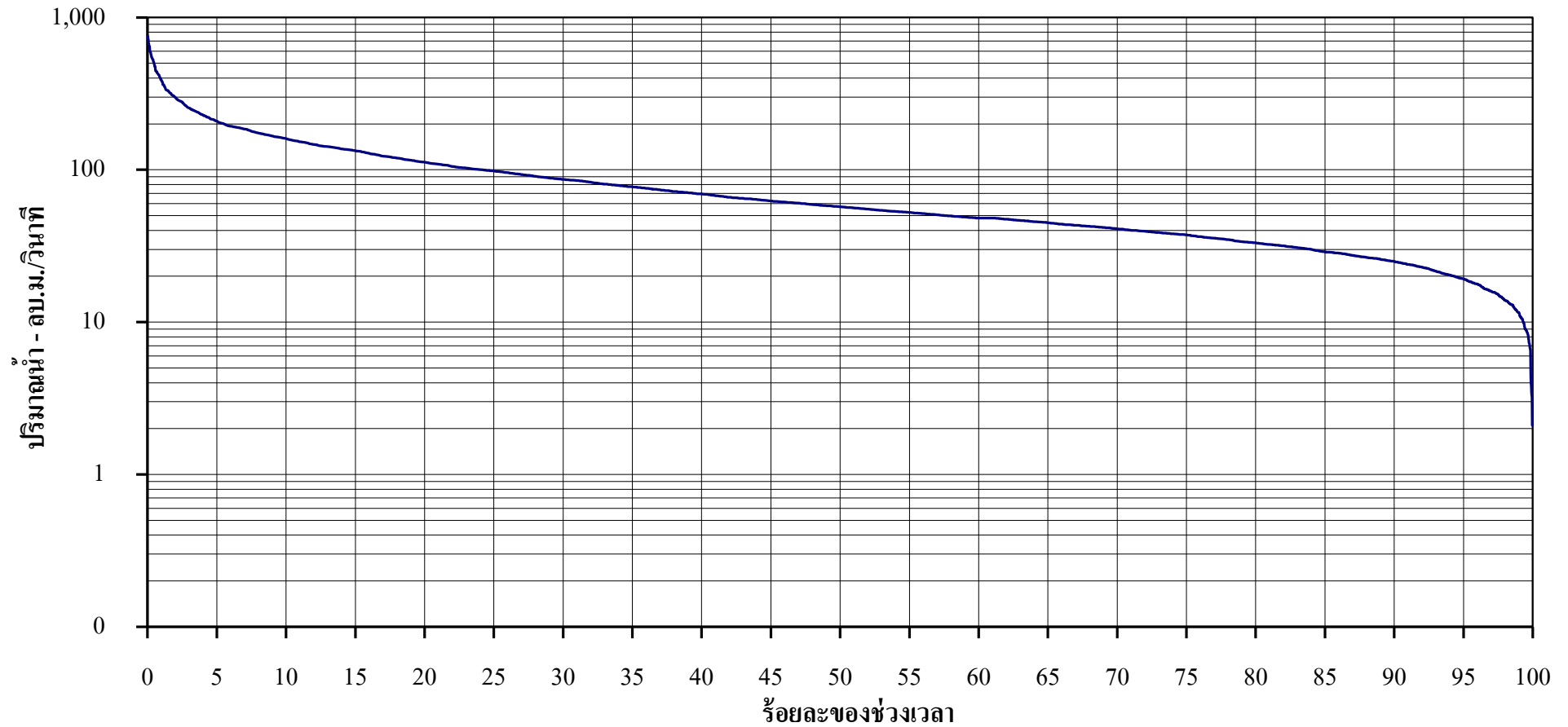

ร้อยละของช่วงเวลา	0.05	2	5	10	30	60	80	90	95	99	100
ปริมาณน้ำรายวัน-ลบ.ม./วิ.	718.00	299.00	208.85	160.23	86.50	48.20	33.20	25.00	19.23	11.50	2.90