



รายงานสภาพน้ำฝน - น้ำท่า และตะกอน ภาคใต้



ศูนย์อุทกวิทยาชลประทานภาคใต้
สำนักบริหารจัดการน้ำและอุทกวิทยา กรมชลประทาน

คำนำ

รายงานสภาพน้ำฝน-น้ำท่า ภาคใต้ประจำเดือน มีนาคม 2569 โดยได้รวบรวมข้อมูลทางอุตุนิยมวิทยา ภายใน 14 จังหวัดภาคใต้ ประกอบด้วยลุ่มน้ำ 4 ลุ่มน้ำ อันได้แก่ 1.ลุ่มน้ำภาคใต้ฝั่งตะวันออกตอนบน 2.ลุ่มน้ำภาคใต้ ฝั่งตะวันออกตอนกลาง 3.ลุ่มน้ำภาคใต้ฝั่งตะวันออกตอนล่าง 5.ลุ่มน้ำภาคใต้ฝั่งตะวันตก โดยสำรวจข้อมูลปริมาณน้ำฝน และสำรวจระดับน้ำ-ปริมาณน้ำ

ในการเสนอรายงานนี้เป็นการรวบรวมข้อมูลน้ำฝน และน้ำท่าในรอบ 1 เดือนที่ผ่านมาเพื่อพิจารณาเปรียบเทียบกับข้อมูลที่เคยปรากฏ และหาเกณฑ์ของข้อมูลในปีเปรียบเทียบกับข้อมูลเฉลี่ยของสถานีนั้นๆ ตั้งแต่เริ่มสำรวจ ข้อมูลมาจนถึงปัจจุบัน โดยใช้หลักทางสถิติเข้าประกอบการพิจารณาตามกฎเกณฑ์ ดังนี้

1. การแปรผันของปริมาณน้ำฝน และ น้ำท่า อยู่ในช่วงค่าเบี่ยงเบนทางมาก กับทางน้อย จากค่าเฉลี่ย ถือว่าอยู่ในเกณฑ์ **ปกติ**
2. การแปรผันของปริมาณน้ำฝน และ น้ำท่า มากกว่าค่าเบี่ยงเบนทางมากจากค่าเฉลี่ย ถือว่าอยู่ในเกณฑ์ **มาก**
3. การแปรผันของปริมาณน้ำฝน และ น้ำท่า มากกว่าค่าเบี่ยงเบนทางน้อยจากค่าเฉลี่ย ถือว่าอยู่ในเกณฑ์ **น้อย**

หลักเกณฑ์ในการเปรียบเทียบ กราฟปีน้ำปัจจุบันกับปีน้ำสูงและปีน้ำต่ำมีหลักดังนี้

1. ใช้กราฟปีน้ำสูงตั้งแต่เดือน กรกฎาคม - ธันวาคม
2. ใช้กราฟปีน้ำต่ำตั้งแต่เดือน มกราคม - มิถุนายน

กำหนดให้ค่าเบี่ยงเบนเท่ากับ 25 เปอร์เซ็นต์

ปีน้ำเริ่มตั้งแต่ 1 เมษายน ถึง 31 มีนาคม ของปีถัดไป

หมายเหตุ - รายงานฉบับนี้เป็นการประมวลผลข้อมูลเบื้องต้น อาจมีการเปลี่ยนแปลง

สารบัญ

	หน้า
คำนำ	
สภาพน้ำฝน	1
แผนที่แสดงข้อมูลปริมาณน้ำฝน	2
ลุ่มน้ำภาคใต้ฝั่งตะวันออกตอนบน	
100191 บ้านท่าแหะ ชุมพร	3
100251 บ้านสลุย ชุมพร	5
100261 อนามัยธรรมเจริญ ชุมพร	7
100271 บ้านช่องหินเขียว ชุมพร	9
100281 บ้านช่องหินหมู ชุมพร	11
100291 บ้านยายไท ชุมพร	13
100301 บ้านท่าไม้ลาย ชุมพร	15
100311 บ้านวังครก ชุมพร	17
270401 บ้านท้ายนา นครศรีธรรมราช	19
270481 อนามัยคีรีวง นครศรีธรรมราช	21
ลุ่มน้ำทะเลสาบสงขลา	
350061 สอช.ภาคใต้ พัทลุง	23
580221 บ้านทุ่งปราบ สงขลา	25
580401 บ้านเขารูปช้าง สงขลา	27
580411 บ้านนาทองสุข สงขลา	29
580421 บ้านบางศาลา สงขลา	31
ลุ่มน้ำภาคใต้ฝั่งตะวันตก	
340231 บ้านหินदान พังงา	33
430091 ชป.ภูเก็ต ภูเก็ต	35
550181 บ้านวังพระเคียน สตูล	37
550191 บ้านผิงที่ 119 สตูล	39
550201 บ้านทุ่งขมื่น สตูล	41
550211 บ้านน้ำร้อน สตูล	43
550221 อุทยานฯทะเลบัน สตูล	45
650141 บ้านลำคลอง ตรัง	47
สภาพน้ำท่า	49
แผนที่แสดงปริมาณข้อมูลปริมาณน้ำท่า	50

สารบัญ(ต่อ)

หน้า

ลุ่มน้ำภาคใต้ฝั่งตะวันออกตอนบน

X.36	คลองพุมดวง	สุราษฎร์ธานี	51
X.37A	แม่น้ำตาปี	สุราษฎร์ธานี	53
X.53A	คลองชุมพร	ชุมพร	55
X.55	คลองบ้านตาล	นครศรีธรรมราช	57
X.64	คลองท่าแซะ	ชุมพร	59
X.149	คลองกลาย	นครศรีธรรมราช	61
X.158	คลองท่าตะเภา	ชุมพร	63
X.167	คลองเสาชง	นครศรีธรรมราช	65
X.180	คลองท่าตะเภา	ชุมพร	67
X.195	แม่น้ำตาปี	นครศรีธรรมราช	69
X.198	คลองสินปุน	สุราษฎร์ธานี	71
X.200	คลองท่าดี	จ.นครศรีธรรมราช	73
X.201A	คลองชุมพร	ชุมพร	75
X.203	คลองท่าดี	นครศรีธรรมราช	77
X.212	คลองหลังสวน	ชุมพร	79
X.213	คลองหลังสวน	ชุมพร	81
X.217	แม่น้ำตาปี	สุราษฎร์ธานี	83
X.243	แม่น้ำตาปี	นครศรีธรรมราช	85
X.248	คลองรับร่อ	ชุมพร	87
X.258	คลองอี่ปุ่น(บน)	สุราษฎร์ธานี	89
X.260	คลองอี่ปุ่น(ล่าง)	สุราษฎร์ธานี	91

ลุ่มน้ำทะเลสาบสงขลา

X.44	คลองอู่ตะเภา	สงขลา	93
X.67A	คลองรัตภูมิ	สงขลา	95
X.68	คลองท่าแค	พัทลุง	97
X.90	คลองอู่ตะเภา	สงขลา	99
X.109	คลองบางแก้ว	พัทลุง	101
X.112	คลองอู่ตะเภา	สงขลา	103
X.113	คลองหาล้าปิ่ง	สงขลา	105
X.170	คลองลำ	พัทลุง	107
X.173A	คลองอู่ตะเภา	สงขลา	109
X.174	คลองหวะ	สงขลา	111
X.240	คลองवाद(บน)	สงขลา	113

สารบัญ(ต่อ)

		หน้า
X.267	คลองท่าเขียด พัทลุง	115
X.276	คลองท่าแนะ(บน) พัทลุง	117
ลุ่มน้ำภาคใต้ฝั่งตะวันออกตอนล่าง		
X.40A	แม่น้ำปัตตานี ยะลา	119
X.73	คลองตันหยงมัส นราธิวาส	121
X.119A	แม่น้ำโก-ลก นราธิวาส	123
X.184	แม่น้ำสายบุรี นราธิวาส	125
X.274	แม่น้ำโก-ลก นราธิวาส	127
ลุ่มน้ำภาคใต้ฝั่งตะวันตก		
X.56	แม่น้ำตรัง ตรัง	129
X.110	คลองลำกูรา ตรัง	131
X.139A	คลองปะเหลียน ตรัง	133
X.150	คลองละงู สตูล	135
X.186	คลองตะกั่วป่า พังงา	137
X.187	คลองตะกั่วป่า จ.พังงา	139
X.188A	คลองรมณีชัย พังงา	141
X.190A	คลองบางใหญ่(บน) ภูเก็ต	143
X.191	คลองบางใหญ่(ล่าง) ภูเก็ต	145
X.196	คลองกะปง พังงา	147
X.205	คลองละอุ่น ระนอง	149
X.207	คลองกระบุรี ระนอง	151
X.209	คลองหาดส้มแป้น ระนอง	153
X.228	แม่น้ำตรัง ตรัง	155
X.234	แม่น้ำตรัง ตรัง	157
X.236	คลองปะเหลียน(ล่าง) ตรัง	159
X.239	คลองคูสน ตรัง	161
X.245	คลองพังงา พังงา	163
X.261	คลองท่าแพ(บน) สตูล	165
X.279	คลองคูสน สตูล	167

สภาพตะกอน		169	
แผนที่แสดงข้อมูลปริมาณตะกอน		170	
ลุ่มน้ำภาคใต้ฝั่งตะวันออกตอนบน			
X.36	คลองพุมดวง	สุราษฎร์ธานี	171
X.37A	แม่น้ำตาปี	สุราษฎร์ธานี	172
X.53A	คลองชุมพร	ชุมพร	173
X.55	คลองท่าดี	นครศรีธรรมราช	174
X.149	คลองกลาย	นครศรีธรรมราช	175
X.158	คลองท่าตะเภา	ชุมพร	176
X.167	คลองเสาชง	นครศรีธรรมราช	177
X.195	แม่น้ำตาปี	นครศรีธรรมราช	178
X.198	คลองสินปุน	สุราษฎร์ธานี	179
X.212	คลองหลังสวน	ชุมพร	180
X.248	คลองรับร้อ	ชุมพร	181
X.258	คลองอิปัน(บน)	สุราษฎร์ธานี	182
ลุ่มน้ำทะเลสาบสงขลา			
X.67A	คลองอู่ตะเภา	สงขลา	183
X.90	คลองอู่ตะเภา	สงขลา	184
X.109	คลองบางแก้ว	พัทลุง	185
X.113	คลองหาล้าง	สงขลา	186
X.170	คลองลำ	พัทลุง	187
X.174	คลองหวะ	สงขลา	188
X.240	คลองวาด(บน)	สงขลา	189
X.267	คลองตะหมอด	พัทลุง	190
X.276	คลองท่าแนะ(บน)	พัทลุง	191
ลุ่มน้ำภาคใต้ฝั่งตะวันออกตอนล่าง			
X.274	แม่น้ำโก-ลก	นราธิวาส	192
ลุ่มน้ำภาคใต้ฝั่งตะวันตก			
X.56	แม่น้ำตรัง	ตรัง	193
X.150	คลองละงู	สตูล	194
X.187	คลองตะกั่วป่า	จ.พังงา	195
X.191	คลองบางใหญ่(ล่าง)	ภูเก็ต	196
X.196	คลองกะปง	พังงา	197
X.205	คลองละอุ่น	ระนอง	198

X.236	คลองปะเหลียน(ล่าง)	ตั่ง	199
X.245	คลองพังงา	พังงา	200
X.261	คลองท่าแพ	สตูล	201
X.279	คลองคูสน	สตูล	202

สภาพน้ำฝน



แผนที่แสดงสถานีสำรวจน้ำฝนรายวัน ศูนย์อุทกวิทยาสลประทานภาคใต้ ประจำปีน้ำ 2568

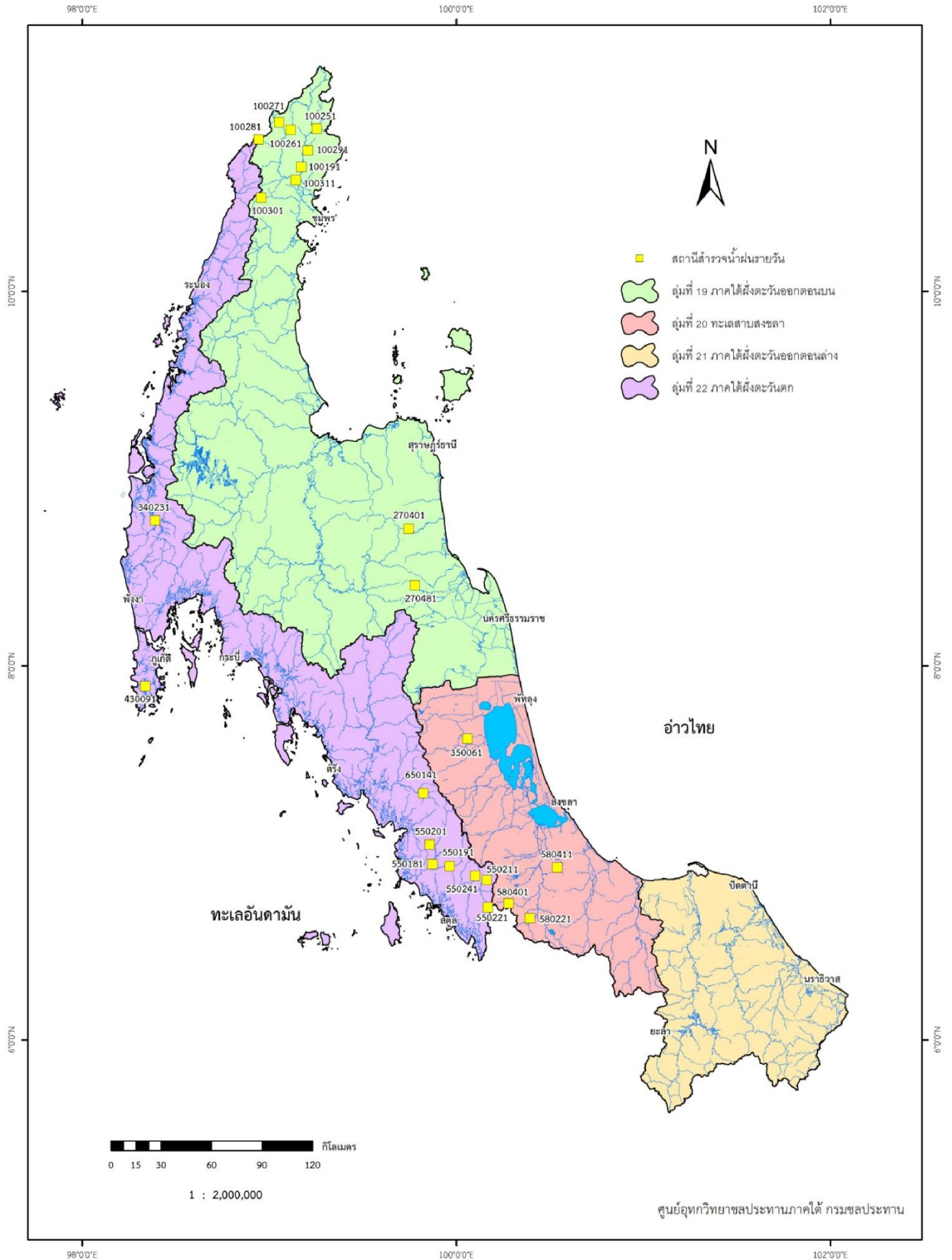

สถานี 100191 (X.64) บ้านท่าชะ อ.ท่าชะ จ.ชุมพร

สถิติปริมาณน้ำฝนรายเดือน

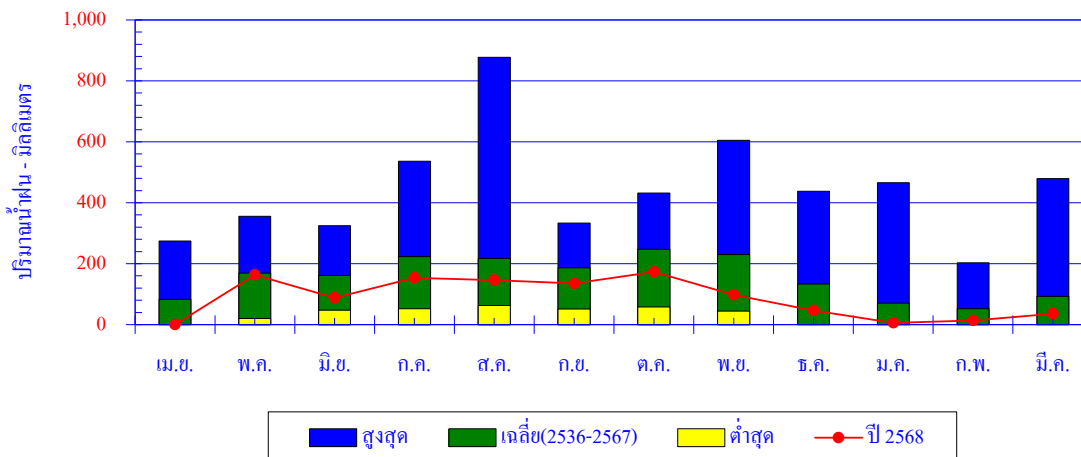

เดือน	เม.ย.	พ.ค.	มิ.ย.	ก.ค.	ส.ค.	ก.ย.	ต.ค.	พ.ย.	ธ.ค.	ม.ค.	ก.พ.	มี.ค.	ปี
สูงสุด	274.5	356.0	325.1	536.0	877.1	333.5	432.1	605.0	437.9	466.1	203.0	479.7	
เฉลี่ย	83.4	169.1	161.2	223.5	217.6	186.5	247.3	230.3	133.0	70.4	51.9	93.2	1,867.3
ต่ำสุด	0.0	20.0	47.3	52.0	63.2	51.2	57.8	44.2	0.0	0.0	0.0	0.0	
ปี 2568	*	163.7	88.4	153.8	145.7	135.5	173.2	97.5	46.1	5.5	13.3	35.8	1,058.5

ปริมาณน้ำฝนสะสมรายเดือน

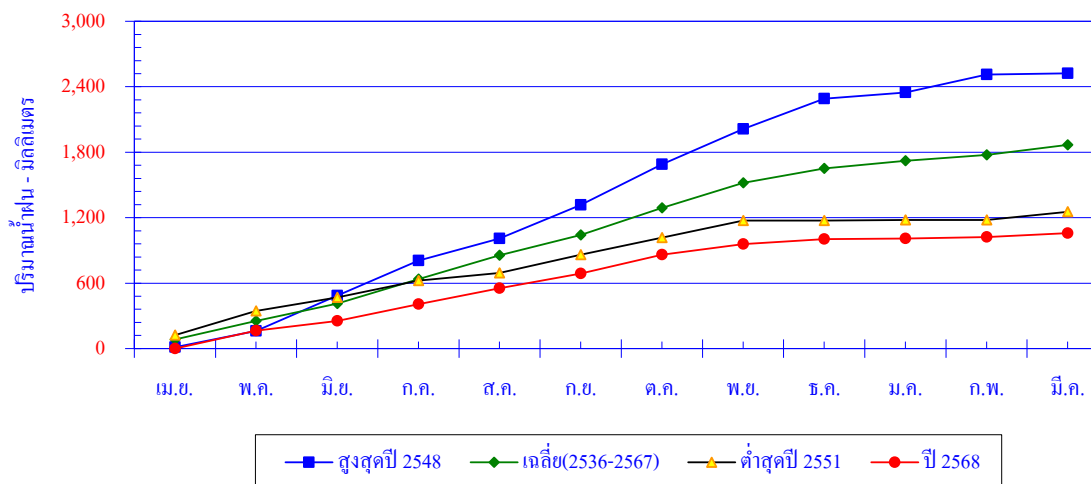

เดือน	เม.ย.	พ.ค.	มิ.ย.	ก.ค.	ส.ค.	ก.ย.	ต.ค.	พ.ย.	ธ.ค.	ม.ค.	ก.พ.	มี.ค.	ปี
สูงสุดปี 2548	12.8	148.4	325.1	320.2	202.8	306.8	373.4	322.7	278.7	56.1	165.8	10.2	2,523.0
สะสมปี 2548	12.8	161.2	486.3	806.5	1,009.3	1,316.1	1,689.5	2,012.2	2,290.9	2,347.0	2,512.8	2,523.0	
เฉลี่ย	83.4	169.1	161.2	223.5	217.6	186.5	247.3	230.3	133.0	70.4	51.9	93.2	1,867.3
เฉลี่ยสะสม	83.4	252.5	413.7	637.1	854.7	1,041.2	1,288.5	1,518.8	1,651.9	1,722.2	1,774.2	1,867.3	
ต่ำสุดปี 2551	122.9	222.3	124.9	151.6	71.2	166.4	158.0	156.2	0.0	4.2	0.0	75.9	1,253.6
สะสมปี 2551	122.9	345.2	470.1	621.7	692.9	859.3	1,017.3	1,173.5	1,173.5	1,177.7	1,177.7	1,253.6	
ปี 2568	*	163.7	88.4	153.8	145.7	135.5	173.2	97.5	46.1	5.5	13.3	35.8	1,058.5
สะสมปี 2568	*	163.7	252.1	405.9	551.6	687.1	860.3	957.8	1,003.9	1,009.4	1,022.7	1,058.5	

ปริมาณน้ำฝนรายวัน

สถานี 100191(X.64) บ้านท่าชะ อ.ท่าชะ จ.ชุมพร

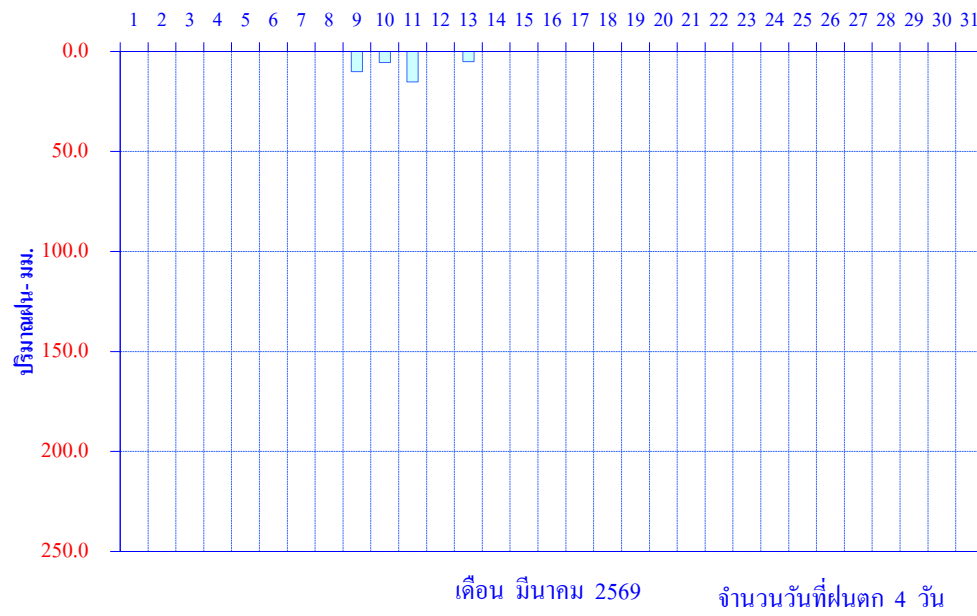

สถานี 100251 บ้านสลุย อ.ท่าแซะ จ.ชุมพร

สถิติปริมาณน้ำฝนรายเดือน

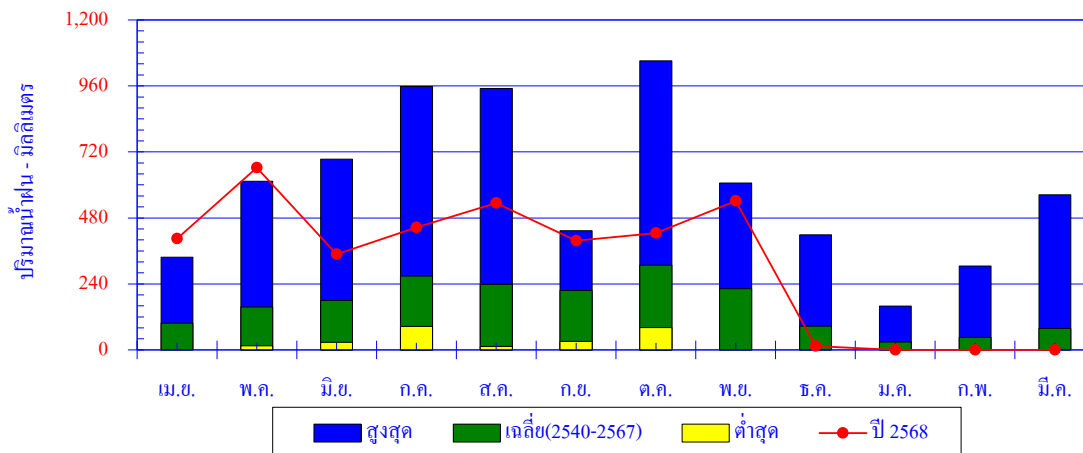

เดือน	เม.ย.	พ.ค.	มิ.ย.	ก.ค.	ส.ค.	ก.ย.	ต.ค.	พ.ย.	ธ.ค.	ม.ค.	ก.พ.	มี.ค.	ปี
สูงสุด	336.9	613.0	693.8	958.2	950.3	433.7	1,051.1	607.4	418.4	159.1	304.5	564.5	
เฉลี่ย	96.9	155.8	180.0	268.6	238.8	216.0	307.7	222.6	86.8	28.8	45.9	78.2	1,926.0
ต่ำสุด	0.0	15.3	28.0	85.9	12.5	30.6	81.1	0.0	0.0	0.0	0.0	0.0	
ปี 2568	405.0	662.8	347.3	445.6	533.8	397.3	425.0	541.4	13.3	0.0	0.0	0.0	3,771.5

ปริมาณน้ำฝนสะสมรายเดือน

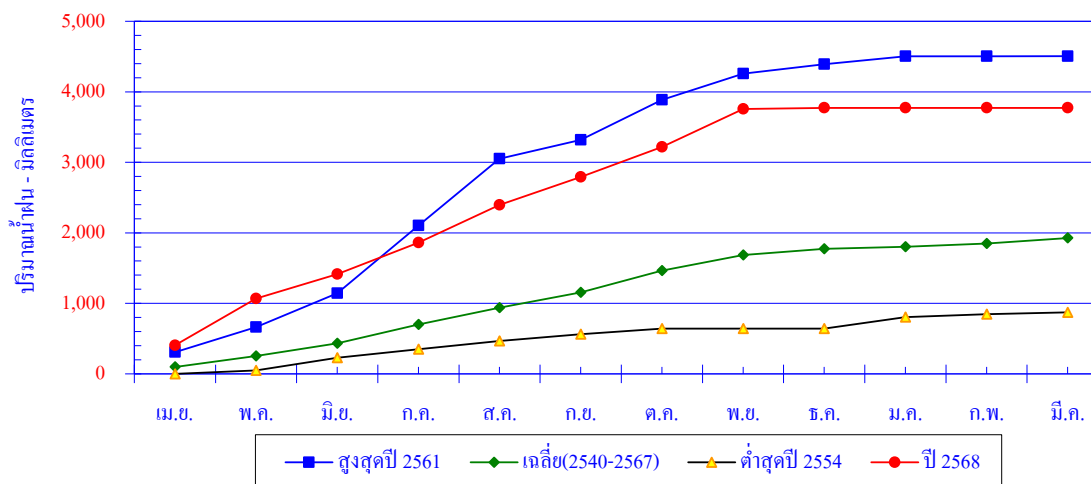

เดือน	เม.ย.	พ.ค.	มิ.ย.	ก.ค.	ส.ค.	ก.ย.	ต.ค.	พ.ย.	ธ.ค.	ม.ค.	ก.พ.	มี.ค.	ปี
สูงสุดปี 2561	306.5	357.1	480.0	958.2	950.3	264.2	568.3	372.5	135.7	111.1	0.8	0.8	4,505.5
สะสมปี 2561	306.5	663.6	1,143.6	2,101.8	3,052.1	3,316.3	3,884.6	4,257.1	4,392.8	4,503.9	4,504.7	4,505.5	
เฉลี่ย	96.9	155.8	180.0	268.6	238.8	216.0	307.7	222.6	86.8	28.8	45.9	78.2	1,926.0
เฉลี่ยสะสม	96.9	252.7	432.7	701.4	940.2	1,156.1	1,463.8	1,686.4	1,773.2	1,802.0	1,847.8	1,926.0	
ต่ำสุดปี 2554	0.0	50.9	177.6	122.1	117.8	93.9	81.1	0.0	0.0	159.1	44.9	25.0	872.4
สะสมปี 2554	0.0	50.9	228.5	350.6	468.4	562.3	643.4	643.4	643.4	802.5	847.4	872.4	
ปี 2568	405.0	662.8	347.3	445.6	533.8	397.3	425.0	541.4	13.3	0.0	0.0	0.0	3,771.5
สะสมปี 2568	405.0	1,067.8	1,415.1	1,860.7	2,394.5	2,791.8	3,216.8	3,758.2	3,771.5	3,771.5	3,771.5	3,771.5	

ปริมาณน้ำฝนรายวัน
สถานี 100251 บ้านสลูช อ.ท่าแซะ จ.ชุมพร

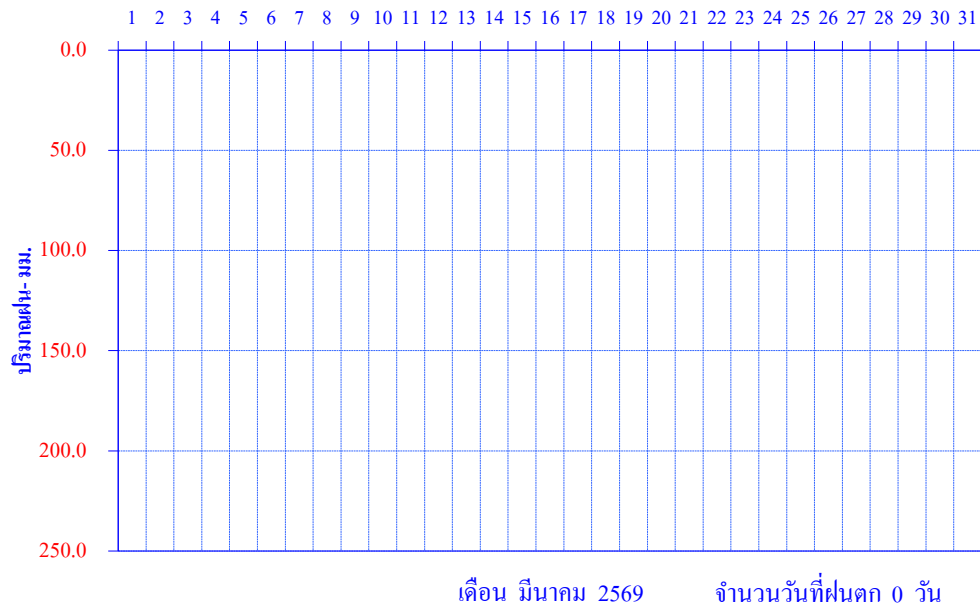

สถานี 100261 อำนวยธรรมเจริญ อ.ท่าชะงะ จ.ชุมพร

สถิติปริมาณน้ำฝนรายเดือน

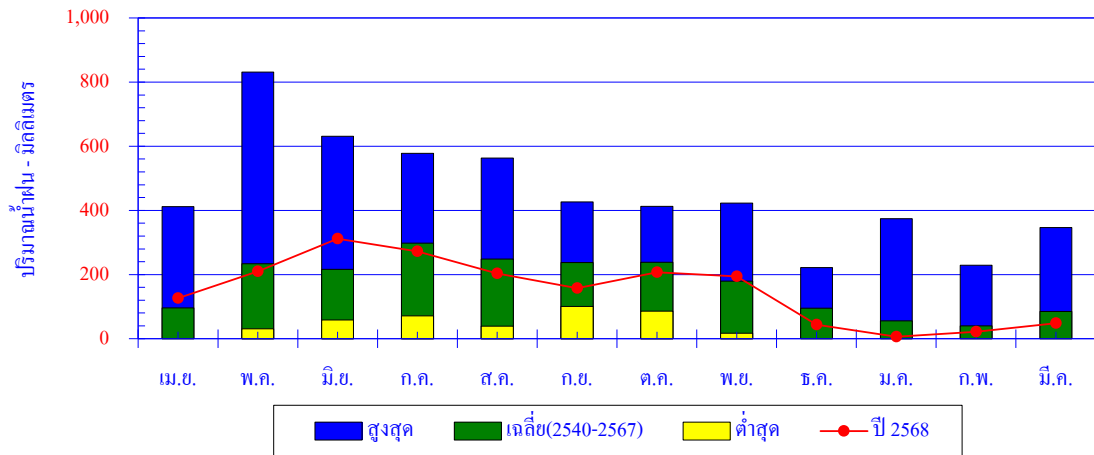

เดือน	เม.ย.	พ.ค.	มิ.ย.	ก.ค.	ส.ค.	ก.ย.	ต.ค.	พ.ย.	ธ.ค.	ม.ค.	ก.พ.	มี.ค.	ปี
สูงสุด	412.2	831.4	630.9	578.2	562.8	426.0	412.3	422.3	221.6	374.3	229.4	346.9	
เฉลี่ย	96.1	233.2	216.5	297.7	248.4	237.6	238.3	179.6	94.9	55.8	40.3	84.9	2,023.4
ต่ำสุด	0.0	30.9	58.2	70.8	38.8	100.7	86.1	17.3	0.0	0.0	0.0	0.0	
ปี 2568	126.7	209.5	311.7	271.8	203.5	157.5	207.2	194.1	43.7	6.2	21.5	47.9	1,801.3

ปริมาณน้ำฝนสะสมรายเดือน

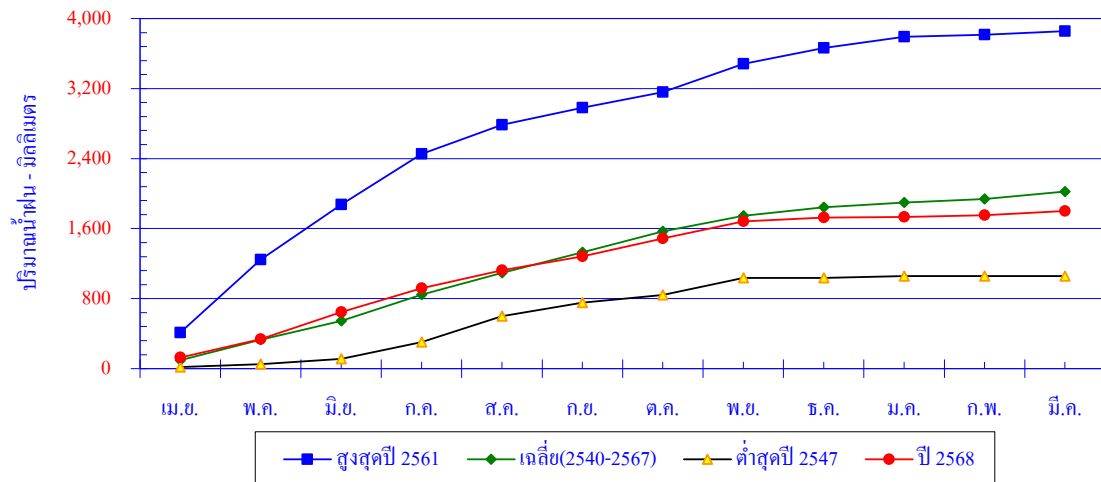

เดือน	เม.ย.	พ.ค.	มิ.ย.	ก.ค.	ส.ค.	ก.ย.	ต.ค.	พ.ย.	ธ.ค.	ม.ค.	ก.พ.	มี.ค.	ปี
สูงสุดปี 2561	412.2	831.4	630.9	578.2	331.4	197.3	175.9	325.6	179.9	127.5	23.9	41.8	3,856.0
สะสมปี 2561	412.2	1,243.6	1,874.5	2,452.7	2,784.1	2,981.4	3,157.3	3,482.9	3,662.8	3,790.3	3,814.2	3,856.0	
เฉลี่ย	96.1	233.2	216.5	297.7	248.4	237.6	238.3	179.6	94.9	55.8	40.3	84.9	2,023.4
เฉลี่ยสะสม	96.1	329.4	545.9	843.6	1,092.0	1,329.6	1,568.0	1,747.6	1,842.5	1,898.3	1,938.5	2,023.4	
ต่ำสุดปี 2547	18.2	34.1	58.2	194.1	294.2	155.4	86.1	195.5	0.0	22.0	0.0	0.0	1,057.8
สะสมปี 2547	18.2	52.3	110.5	304.6	598.8	754.2	840.3	1,035.8	1,035.8	1,057.8	1,057.8	1,057.8	1,057.8
ปี 2568	126.7	209.5	311.7	271.8	203.5	157.5	207.2	194.1	43.7	6.2	21.5	47.9	1,801.3
สะสมปี 2568	126.7	336.2	647.9	919.7	1,123.2	1,280.7	1,487.9	1,682.0	1,725.7	1,731.9	1,753.4	1,801.3	

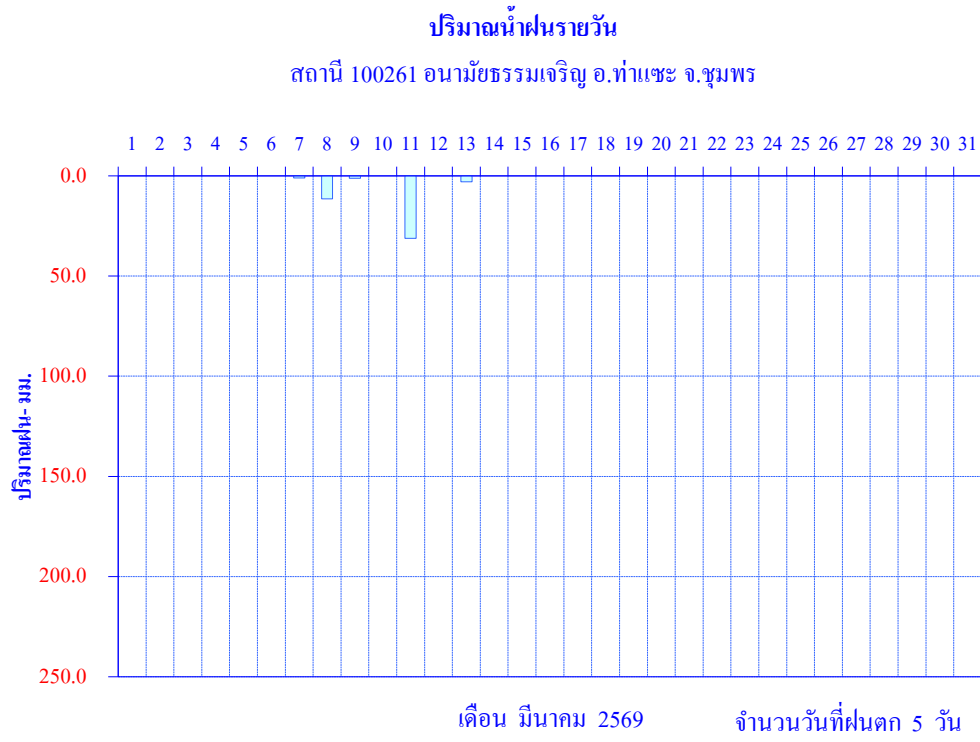

สถานี 100271 บ้านช่องหินเขียว อ.ท่าแซะ จ.ชุมพร

สถิติปริมาณน้ำฝนรายเดือน

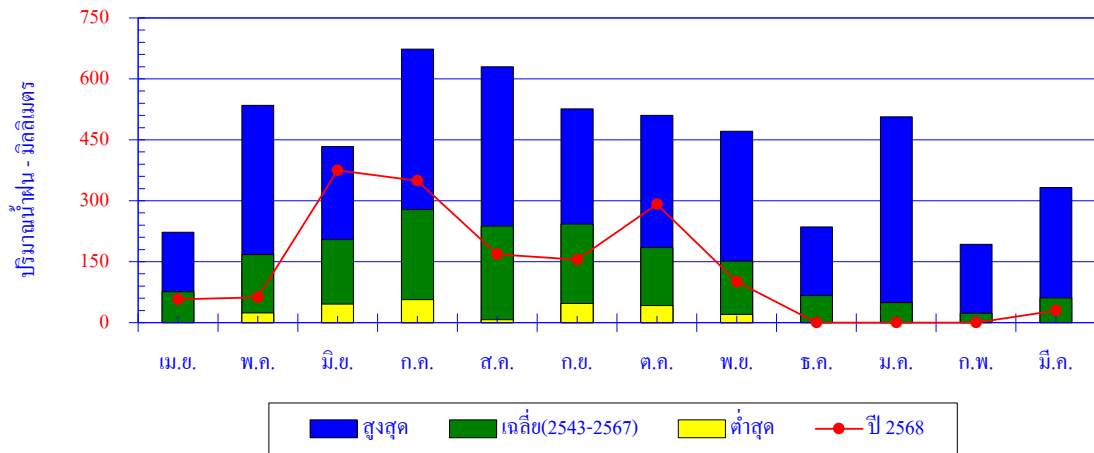

เดือน	เม.ย.	พ.ค.	มิ.ย.	ก.ค.	ส.ค.	ก.ย.	ต.ค.	พ.ย.	ธ.ค.	ม.ค.	ก.พ.	มี.ค.	ปี
สูงสุด	222.6	535.0	433.7	673.5	629.9	526.0	510.2	470.9	235.7	506.9	193.0	332.7	
เฉลี่ย	76.1	167.5	204.7	278.5	237.8	242.5	184.8	151.4	66.5	49.4	23.2	61.0	1,743.5
ต่ำสุด	0.0	24.0	46.0	56.5	7.0	47.0	42.3	20.0	0.0	0.0	0.0	0.0	
ปี 2568	57.0	62.0	375.0	349.0	168.0	155.0	291.0	101.0	0.0	0.0	0.0	30.0	1,588.0

ปริมาณน้ำฝนสะสมรายเดือน

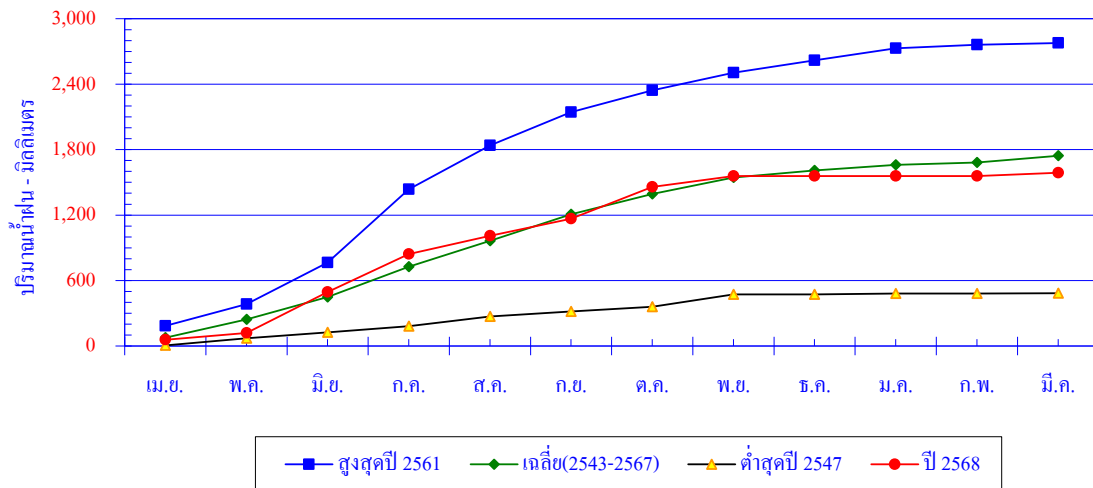

เดือน	เม.ย.	พ.ค.	มิ.ย.	ก.ค.	ส.ค.	ก.ย.	ต.ค.	พ.ย.	ธ.ค.	ม.ค.	ก.พ.	มี.ค.	ปี
สูงสุดปี 2561	184.3	198.8	380.7	673.5	402.4	304.1	198.3	162.0	113.2	111.3	32.7	15.5	2,776.8
สะสมปี 2561	184.3	383.1	763.8	1,437.3	1,839.7	2,143.8	2,342.1	2,504.1	2,617.3	2,728.6	2,761.3	2,776.8	
เฉลี่ย	76.1	167.5	204.7	278.5	237.8	242.5	184.8	151.4	66.5	49.4	23.2	61.0	1,743.5
เฉลี่ยสะสม	76.1	243.6	448.4	726.9	964.7	1,207.2	1,392.0	1,543.4	1,610.0	1,659.4	1,682.5	1,743.5	
ต่ำสุดปี 2547	5.5	66.7	54.0	56.5	87.3	47.0	42.3	114.7	0.0	6.8	0.0	2.8	483.6
สะสมปี 2547	5.5	72.2	126.2	182.7	270.0	317.0	359.3	474.0	474.0	480.8	480.8	483.6	
ปี 2568	57.0	62.0	375.0	349.0	168.0	155.0	291.0	101.0	0.0	0.0	0.0	30.0	1,588.0
สะสมปี 2568	57.0	119.0	494.0	843.0	1,011.0	1,166.0	1,457.0	1,558.0	1,558.0	1,558.0	1,558.0	1,588.0	

ปริมาณน้ำฝนรายวัน
สถานี 100271 บ้านช่องหินเขียว อ.ท่าแซะ จ.ชุมพร

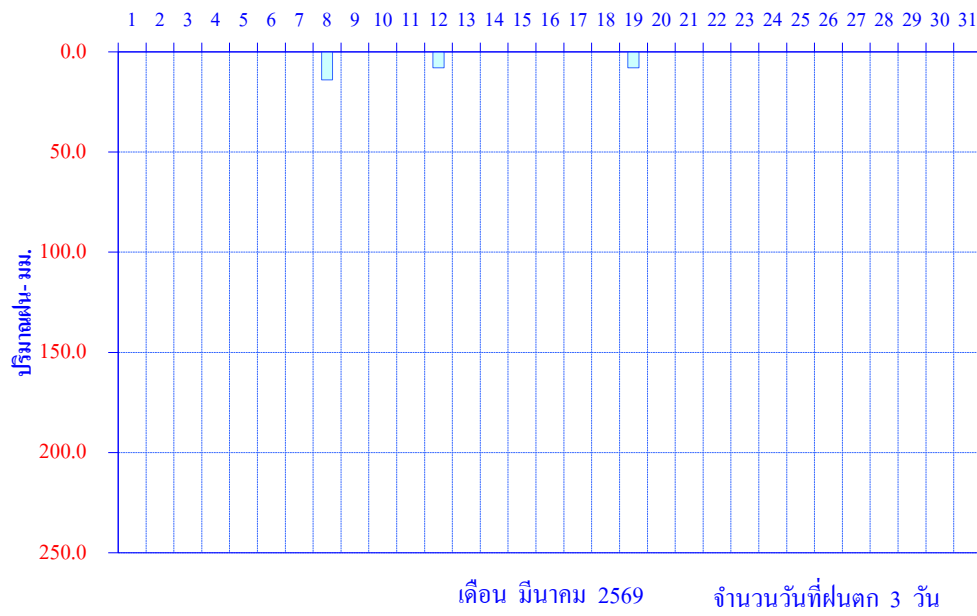

สถานี 100281 บ้านช่องหินหมุ อ.ท่าแซะ จ.ชุมพร

สถิติปริมาณน้ำฝนรายเดือน

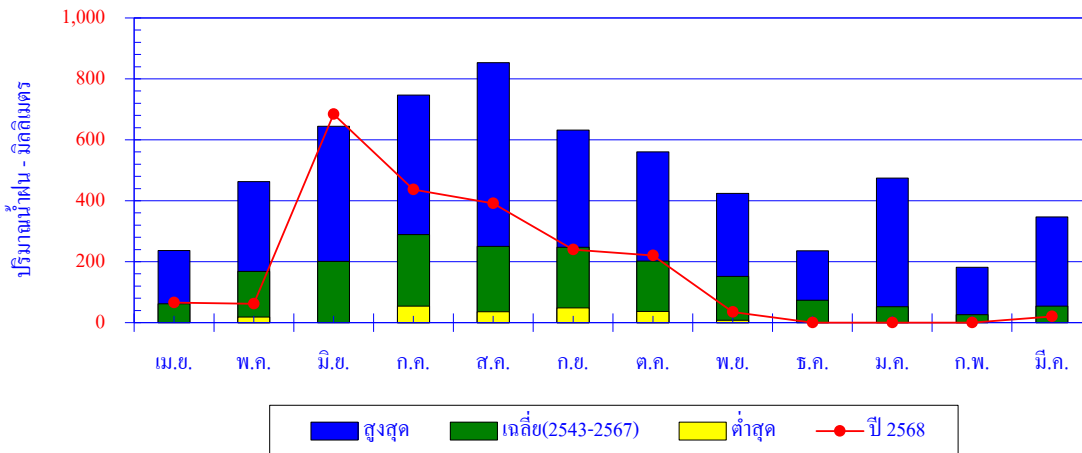

เดือน	เม.ย.	พ.ค.	มิ.ย.	ก.ค.	ส.ค.	ก.ย.	ต.ค.	พ.ย.	ธ.ค.	ม.ค.	ก.พ.	มี.ค.	ปี
สูงสุด	237.0	462.5	644.3	746.7	853.0	632.4	560.0	423.9	235.9	474.3	182.0	347.2	
เฉลี่ย	62.2	168.5	200.8	288.8	250.0	246.9	201.7	151.6	73.4	52.3	25.8	54.4	1,776.5
ต่ำสุด	0.0	18.0	0.0	54.3	36.0	48.5	36.4	8.0	0.0	0.0	0.0	0.0	
ปี 2568	66.0	62.0	684.0	437.0	391.0	240.0	220.0	35.0	0.0	0.0	0.0	20.0	2,155.0

ปริมาณน้ำฝนสะสมรายเดือน

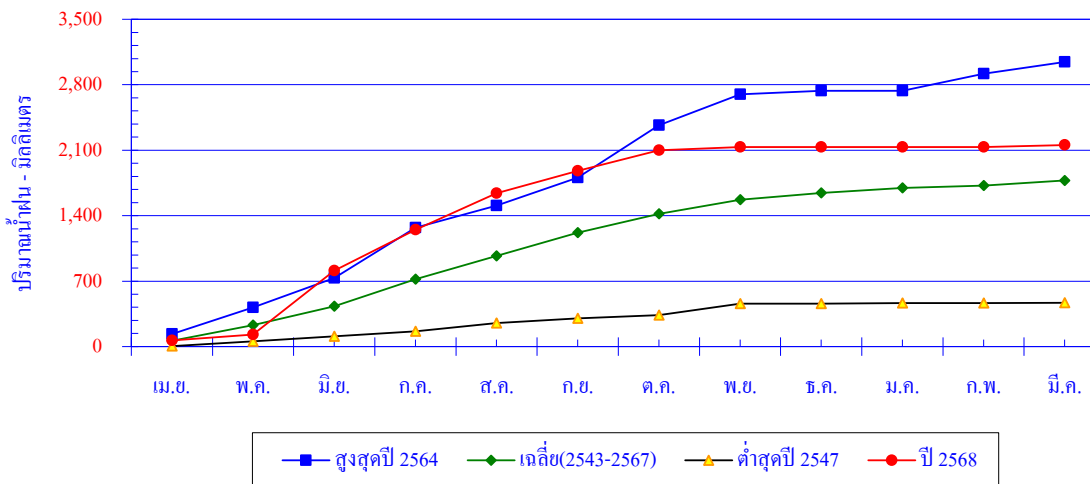

เดือน	เม.ย.	พ.ค.	มิ.ย.	ก.ค.	ส.ค.	ก.ย.	ต.ค.	พ.ย.	ธ.ค.	ม.ค.	ก.พ.	มี.ค.	ปี
สูงสุดปี 2564	134.0	283.5	315.0	539.0	235.5	298.5	560.0	331.0	40.0	0.0	182.0	125.2	3,043.7
สะสมปี 2564	134.0	417.5	732.5	1,271.5	1,507.0	1,805.5	2,365.5	2,696.5	2,736.5	2,736.5	2,918.5	3,043.7	
เฉลี่ย	62.2	168.5	200.8	288.8	250.0	246.9	201.7	151.6	73.4	52.3	25.8	54.4	1,776.5
เฉลี่ยสะสม	62.2	230.8	431.6	720.4	970.3	1,217.3	1,418.9	1,570.5	1,643.9	1,696.2	1,722.1	1,776.5	
ต่ำสุดปี 2547	5.0	52.5	52.5	54.3	88.1	48.5	36.4	121.4	0.0	7.0	0.0	2.7	468.4
สะสมปี 2547	5.0	57.5	110.0	164.3	252.4	300.9	337.3	458.7	458.7	465.7	465.7	468.4	
ปี 2568	66.0	62.0	684.0	437.0	391.0	240.0	220.0	35.0	0.0	0.0	0.0	20.0	2,155.0
สะสมปี 2568	66.0	128.0	812.0	1,249.0	1,640.0	1,880.0	2,100.0	2,135.0	2,135.0	2,135.0	2,135.0	2,155.0	

ปริมาณน้ำฝนรายวัน

สถานี 100281 บ้านช่องหินหม้อ อ.ท่าชะ จ.ชุมพร

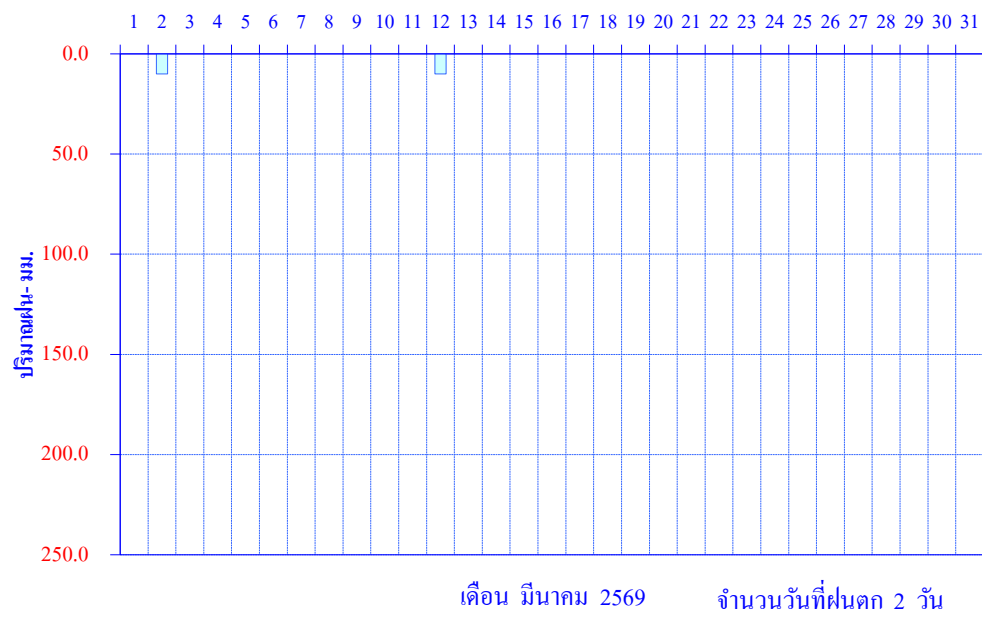

สถานี 100291 บ้านยายไท อ.ท่าแซะ จ.ชุมพร

สถิติปริมาณน้ำฝนรายเดือน

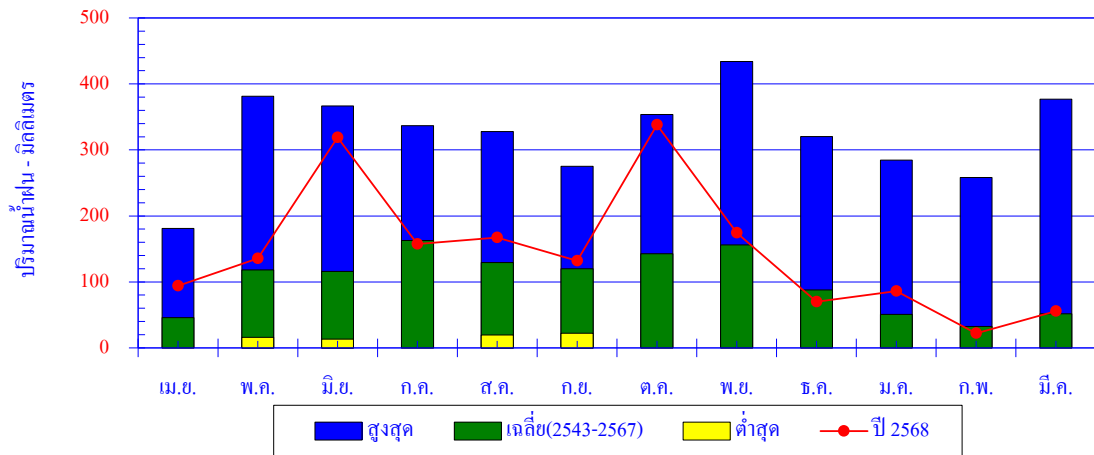

เดือน	เม.ย.	พ.ค.	มิ.ย.	ก.ค.	ส.ค.	ก.ย.	ต.ค.	พ.ย.	ธ.ค.	ม.ค.	ก.พ.	มี.ค.	ปี
สูงสุด	181.0	381.5	366.5	336.8	327.6	275.3	353.9	433.8	320.2	284.4	258.1	376.8	
เฉลี่ย	45.8	118.2	116.0	162.6	129.3	119.9	142.6	155.9	87.7	50.8	32.4	51.8	1,213.1
ต่ำสุด	0.0	16.0	13.3	0.0	19.7	22.2	0.0	0.0	0.0	0.0	0.0	0.0	
ปี 2568	93.9	135.5	318.7	157.4	167.0	131.8	338.0	174.3	70.0	86.0	22.0	55.7	1,750.3

ปริมาณน้ำฝนสะสมรายเดือน

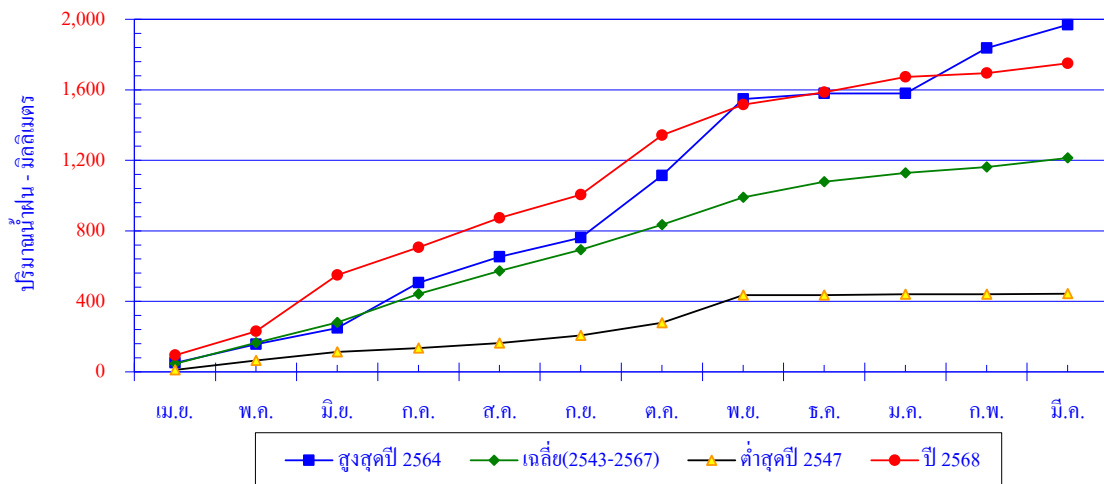

เดือน	เม.ย.	พ.ค.	มิ.ย.	ก.ค.	ส.ค.	ก.ย.	ต.ค.	พ.ย.	ธ.ค.	ม.ค.	ก.พ.	มี.ค.	ปี
สูงสุดปี 2564	50.5	105.7	92.7	256.7	147.5	107.1	353.9	433.8	31.2	0.0	258.1	131.5	1,968.7
สะสมปี 2564	50.5	156.2	248.9	505.6	653.1	760.2	1,114.1	1,547.9	1,579.1	1,579.1	1,837.2	1,968.7	
เฉลี่ย	45.8	118.2	116.0	162.6	129.3	119.9	142.6	155.9	87.7	50.8	32.4	51.8	1,213.1
เฉลี่ยสะสม	45.8	164.0	280.1	442.6	572.0	691.9	834.5	990.3	1,078.1	1,128.9	1,161.3	1,213.1	
ต่ำสุดปี 2547	11.0	52.8	48.5	22.0	29.5	43.0	71.2	157.8	0.0	5.1	0.0	2.3	443.2
สะสมปี 2547	11.0	63.8	112.3	134.3	163.8	206.8	278.0	435.8	435.8	440.9	440.9	443.2	
ปี 2568	93.9	135.5	318.7	157.4	167.0	131.8	338.0	174.3	70.0	86.0	22.0	55.7	1,750.3
สะสมปี 2568	93.9	229.4	548.1	705.5	872.5	1,004.3	1,342.3	1,516.6	1,586.6	1,672.6	1,694.6	1,750.3	

ปริมาณน้ำฝนรายวัน

สถานี 100291 บ้านชายไท อ.ท่าแซะ จ.ชุมพร

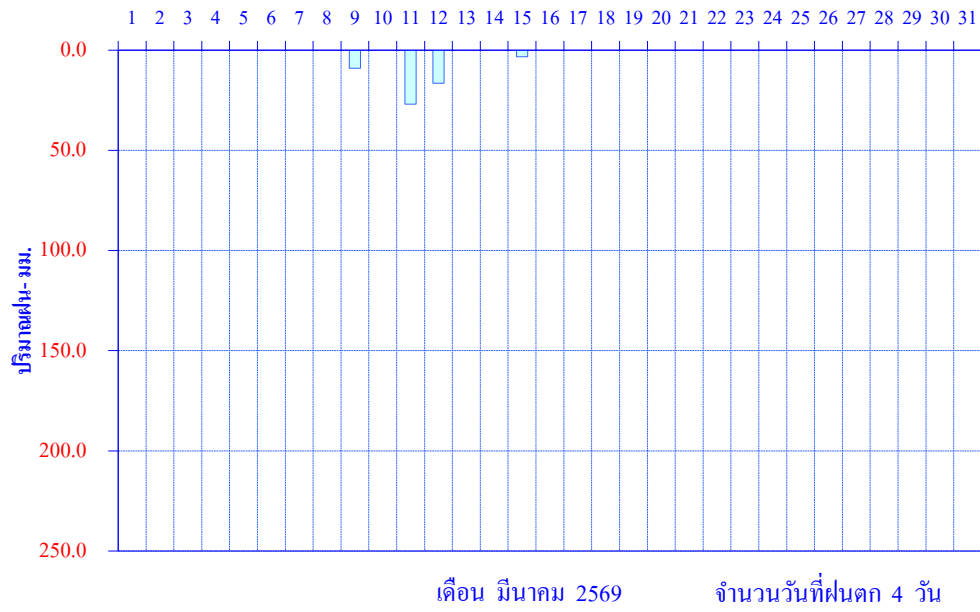

สถานี 100301 (X.201) บ้านท่าไม้ลาย อ.เมือง จ.ชุมพร

สถิติปริมาณน้ำฝนรายเดือน

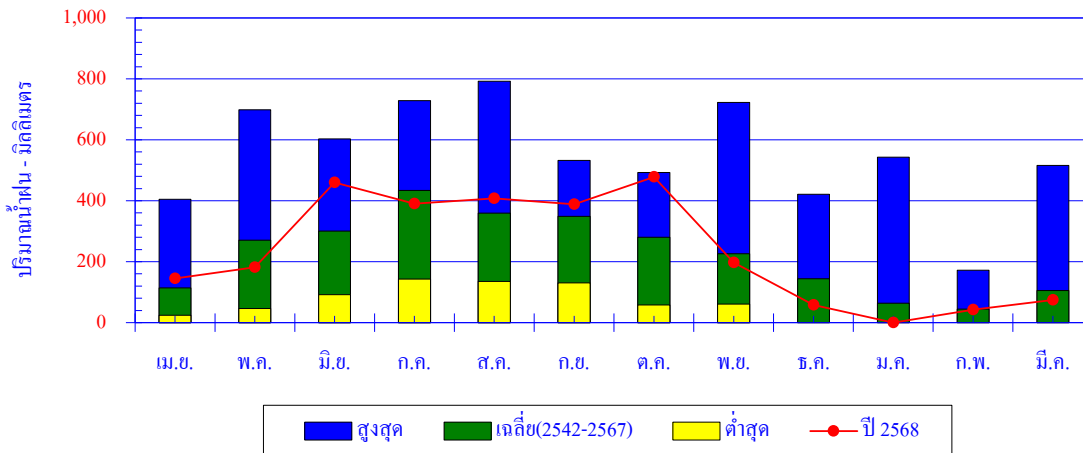

เดือน	เม.ย.	พ.ค.	มิ.ย.	ก.ค.	ส.ค.	ก.ย.	ต.ค.	พ.ย.	ธ.ค.	ม.ค.	ก.พ.	มี.ค.	ปี
สูงสุด	404.9	698.9	603.4	729.0	792.2	532.5	493.0	722.7	421.5	543.0	172.3	515.6	
เฉลี่ย	113.9	270.6	300.9	434.2	359.4	348.5	280.5	226.0	143.5	64.0	44.3	105.0	2,690.9
ต่ำสุด	23.9	46.0	92.1	143.0	135.0	130.7	57.8	60.6	0.0	0.0	0.0	0.0	
ปี 2568	145.0	182.0	460.0	390.0	408.0	388.0	478.0	197.1	58.0	0.0	43.0	74.0	2,823.1

ปริมาณน้ำฝนสะสมรายเดือน

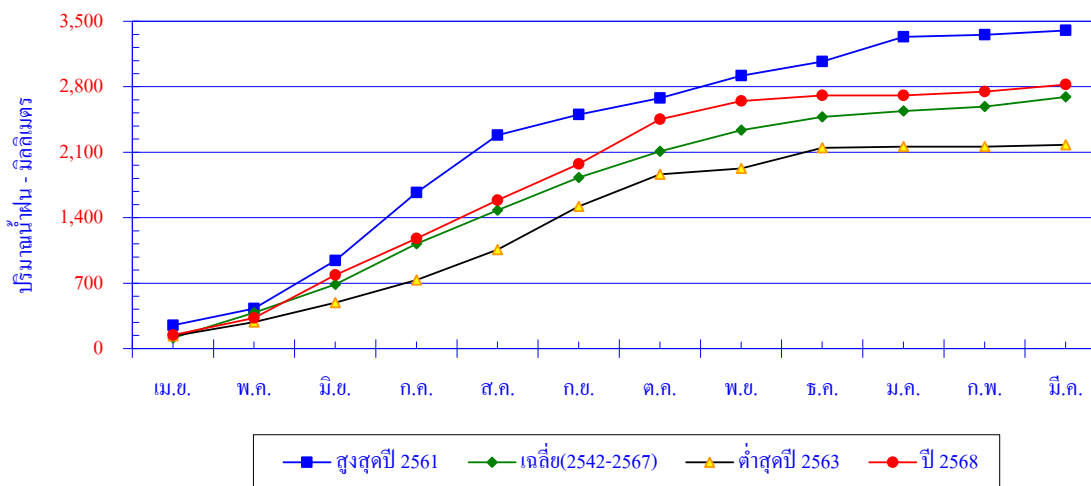

เดือน	เม.ย.	พ.ค.	มิ.ย.	ก.ค.	ส.ค.	ก.ย.	ต.ค.	พ.ย.	ธ.ค.	ม.ค.	ก.พ.	มี.ค.	ปี
สูงสุดปี 2561	249.2	178.7	512.6	729.0	611.9	222.0	175.3	238.5	150.9	264.9	22.2	46.6	3,401.8
สะสมปี 2561	249.2	427.9	940.5	1,669.5	2,281.4	2,503.4	2,678.7	2,917.2	3,068.1	3,333.0	3,355.2	3,401.8	
เฉลี่ย	113.9	270.6	300.9	434.2	359.4	348.5	280.5	226.0	143.5	64.0	44.3	105.0	2,690.9
เฉลี่ยสะสม	113.9	384.5	685.4	1,119.6	1,479.0	1,827.5	2,108.0	2,334.0	2,477.6	2,541.6	2,585.9	2,690.9	
ต่ำสุดปี 2563	134.4	149.2	206.3	244.7	323.1	462.8	344.2	60.6	221.4	12.7	1.3	18.4	2,179.1
สะสมปี 2563	134.4	283.6	489.9	734.6	1,057.7	1,520.5	1,864.7	1,925.3	2,146.7	2,159.4	2,160.7	2,179.1	
ปี 2568	145.0	182.0	460.0	390.0	408.0	388.0	478.0	197.1	58.0	0.0	43.0	74.0	2,823.1
สะสมปี 2568	145.0	327.0	787.0	1,177.0	1,585.0	1,973.0	2,451.0	2,648.1	2,706.1	2,706.1	2,749.1	2,823.1	

ปริมาณน้ำฝนรายวัน
สถานี 100301(X.201) บ้านท่าไม้ลาซ อ.เมือง จ.ชุมพร

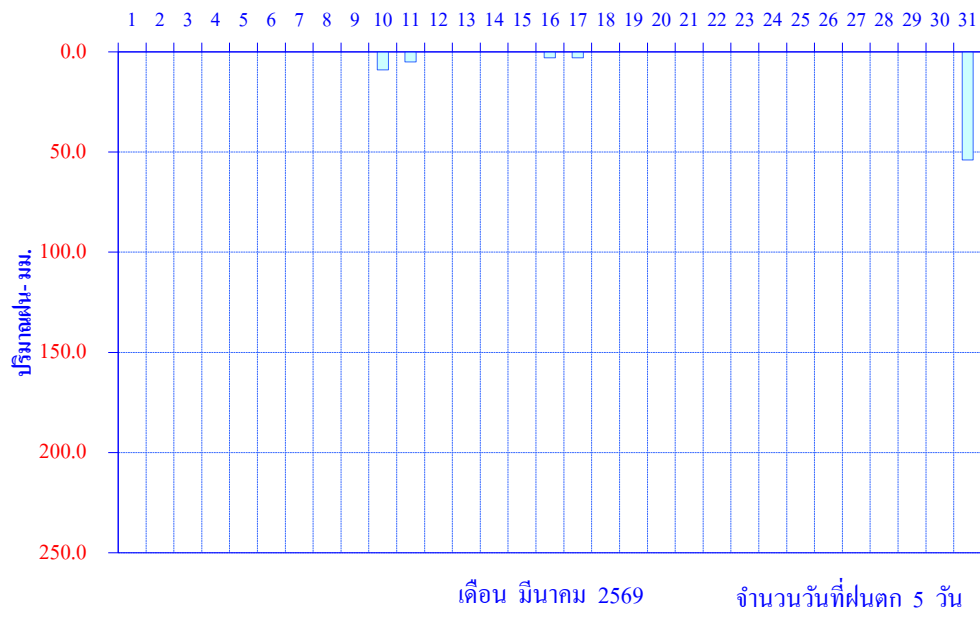

สถานี 100311 (X.158) บ้านวังครก อ.ท่าแซะ จ.ชุมพร

สถิติปริมาณน้ำฝนรายเดือน

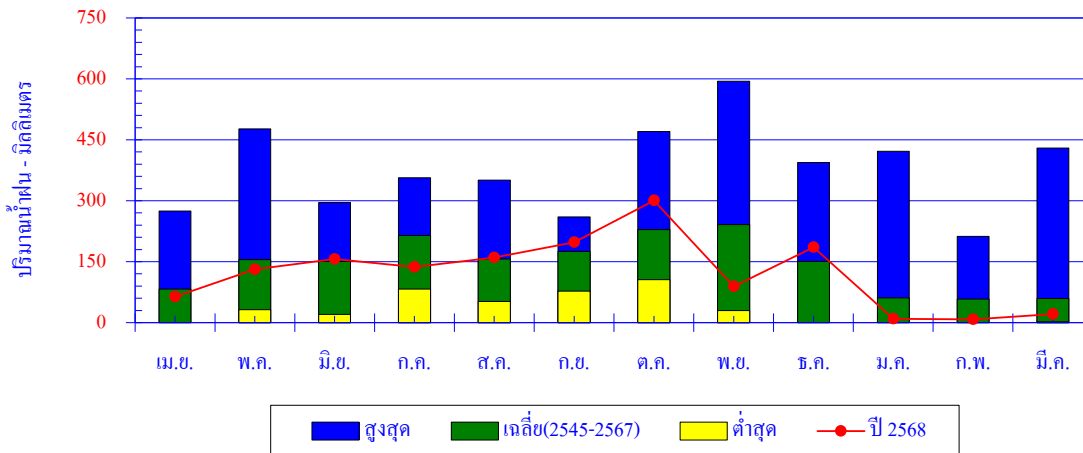

เดือน	เม.ย.	พ.ค.	มิ.ย.	ก.ค.	ส.ค.	ก.ย.	ต.ค.	พ.ย.	ธ.ค.	ม.ค.	ก.พ.	มี.ค.	ปี
สูงสุด	274.8	477.0	295.8	356.7	351.0	260.0	470.4	593.9	394.2	421.6	212.0	429.6	
เฉลี่ย	82.9	154.9	150.8	214.8	156.4	175.6	228.8	241.1	150.8	61.2	57.9	59.4	1,734.6
ต่ำสุด	0.0	31.7	20.0	82.4	52.2	77.3	106.0	29.6	0.0	0.0	0.0	2.5	
ปี 2568	64.0	131.3	156.8	137.0	160.0	198.0	300.5	89.0	185.5	9.5	8.0	21.0	1,460.6

ปริมาณน้ำฝนสะสมรายเดือน

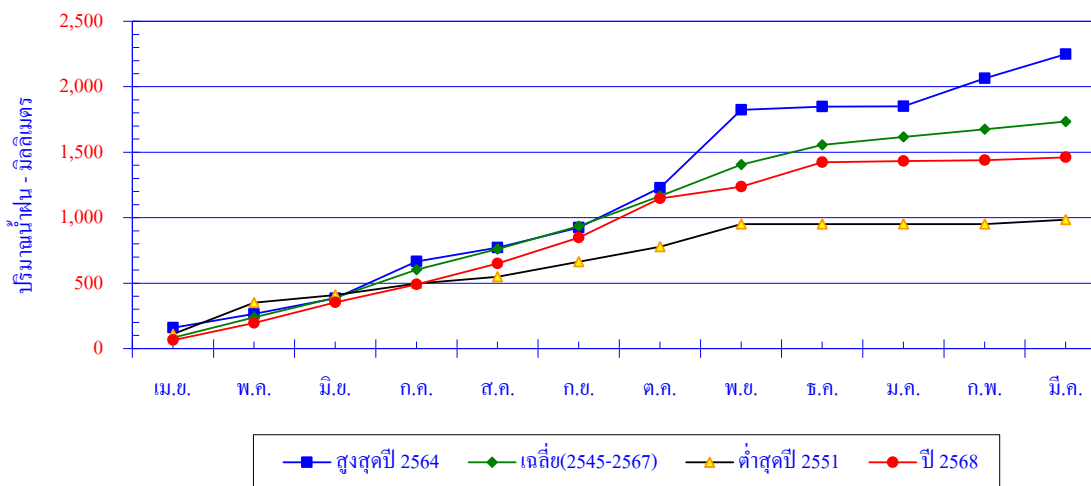

เดือน	เม.ย.	พ.ค.	มิ.ย.	ก.ค.	ส.ค.	ก.ย.	ต.ค.	พ.ย.	ธ.ค.	ม.ค.	ก.พ.	มี.ค.	ปี
สูงสุดปี 2564	159.0	106.5	118.5	282.0	106.0	151.0	305.5	593.9	25.5	3.0	212.0	186.0	2,248.9
สะสมปี 2564	159.0	265.5	384.0	666.0	772.0	923.0	1,228.5	1,822.4	1,847.9	1,850.9	2,062.9	2,248.9	
เฉลี่ย	82.9	154.9	150.8	214.8	156.4	175.6	228.8	241.1	150.8	61.2	57.9	59.4	1,734.6
เฉลี่ยสะสม	82.9	237.8	388.6	603.4	759.8	935.4	1,164.2	1,405.3	1,556.1	1,617.3	1,675.2	1,734.6	
ต่ำสุดปี 2551	110.5	239.2	60.0	87.5	52.2	114.0	113.4	175.0	0.0	0.0	0.0	32.7	984.5
สะสมปี 2551	110.5	349.7	409.7	497.2	549.4	663.4	776.8	951.8	951.8	951.8	951.8	984.5	
ปี 2568	64.0	131.3	156.8	137.0	160.0	198.0	300.5	89.0	185.5	9.5	8.0	21.0	1,460.6
สะสมปี 2568	64.0	195.3	352.1	489.1	649.1	847.1	1,147.6	1,236.6	1,422.1	1,431.6	1,439.6	1,460.6	

ปริมาณน้ำฝนรายวัน

สถานี 100311(X.158) บ้านวังครก อ.ท่าแซะ จ.ชุมพร

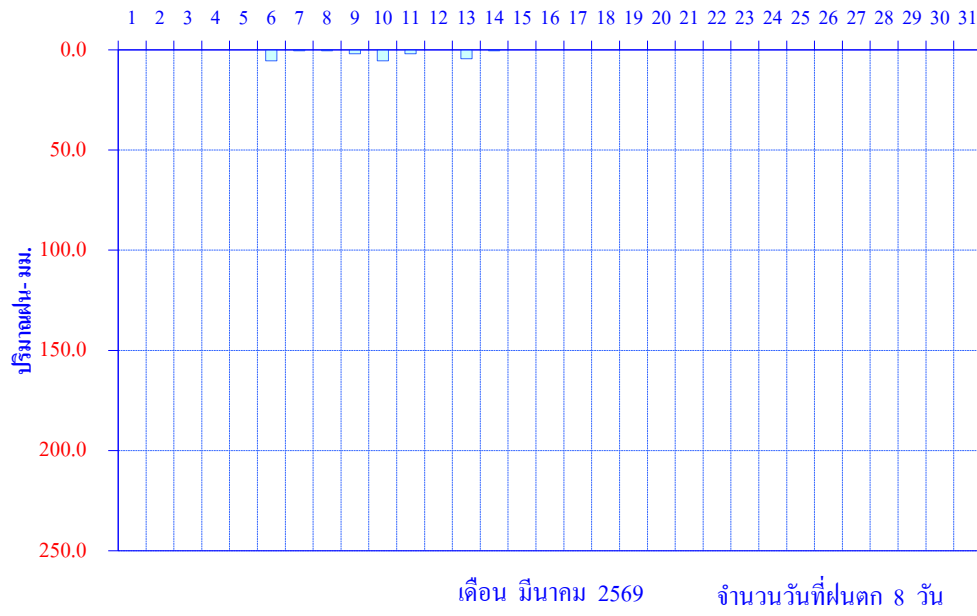

สถานี 270401(X.149) บ้านท้ายนา อ.นบพิตำ จ.นครศรีธรรมราช

สถิติปริมาณน้ำฝนรายเดือน

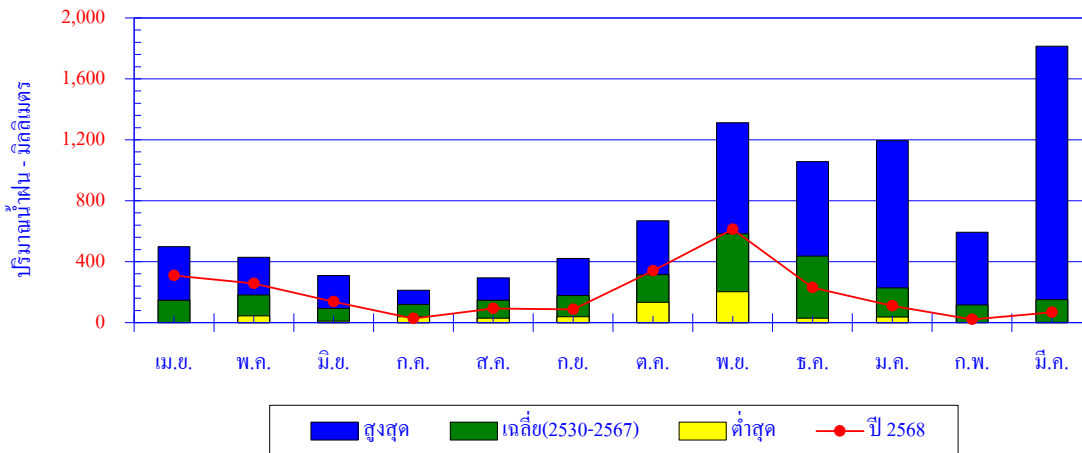

เดือน	เม.ย.	พ.ค.	มิ.ย.	ก.ค.	ส.ค.	ก.ย.	ต.ค.	พ.ย.	ธ.ค.	ม.ค.	ก.พ.	มี.ค.	ปี
สูงสุด	499.2	428.7	309.0	213.5	294.3	421.7	667.8	1,312.8	1,057.6	1,194.9	593.7	1,814.5	
เฉลี่ย	146.9	182.2	93.4	120.6	147.6	178.0	315.6	584.3	436.2	228.8	116.4	151.3	2,701.2
ต่ำสุด	0.0	44.2	10.4	38.4	28.5	39.2	133.5	203.3	29.7	37.5	0.0	0.5	
ปี 2568	309.2	256.7	138.1	26.9	92.9	87.2	339.7	612.8	230.9	110.3	20.8	67.3	2,292.8

ปริมาณน้ำฝนสะสมรายเดือน

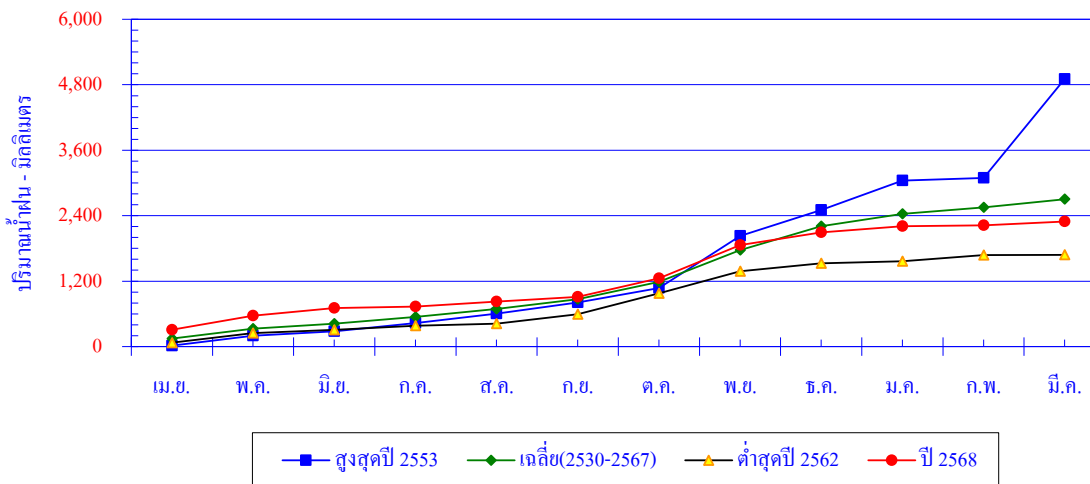

เดือน	เม.ย.	พ.ค.	มิ.ย.	ก.ค.	ส.ค.	ก.ย.	ต.ค.	พ.ย.	ธ.ค.	ม.ค.	ก.พ.	มี.ค.	ปี
สูงสุดปี 2553	17.9	183.2	80.5	149.1	171.3	208.2	262.4	957.7	473.2	538.9	49.4	1,814.5	4,906.3
สะสมปี 2553	17.9	201.1	281.6	430.7	602.0	810.2	1,072.6	2,030.3	2,503.5	3,042.4	3,091.8	4,906.3	
เฉลี่ย	146.9	182.2	93.4	120.6	147.6	178.0	315.6	584.3	436.2	228.8	116.4	151.3	2,701.2
เฉลี่ยสะสม	146.9	329.1	422.5	543.1	690.6	868.6	1,184.3	1,768.6	2,204.8	2,433.6	2,549.9	2,701.2	
ต่ำสุดปี 2562	72.1	174.4	62.7	75.2	37.9	171.1	385.4	403.2	144.5	37.5	112.6	4.5	1,681.1
สะสมปี 2562	72.1	246.5	309.2	384.4	422.3	593.4	978.8	1,382.0	1,526.5	1,564.0	1,676.6	1,681.1	
ปี 2568	309.2	256.7	138.1	26.9	92.9	87.2	339.7	612.8	230.9	110.3	20.8	67.3	2,292.8
สะสมปี 2568	309.2	565.9	704.0	730.9	823.8	911.0	1,250.7	1,863.5	2,094.4	2,204.7	2,225.5	2,292.8	

ปริมาณน้ำฝนรายวัน
สถานี 270401(X.149) บ้านท่าขนาน อ.นบพิตำ จ.นครศรีธรรมราช

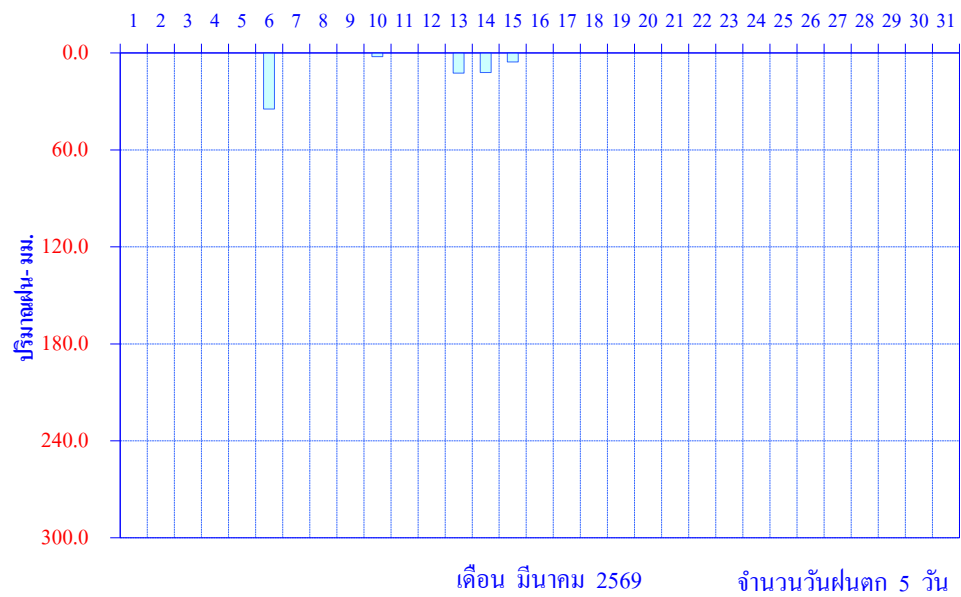

สถานี 270481 บ้านศิรีวง อ.ลานสกา จ.นครศรีธรรมราช

สถิติปริมาณน้ำฝนรายเดือน

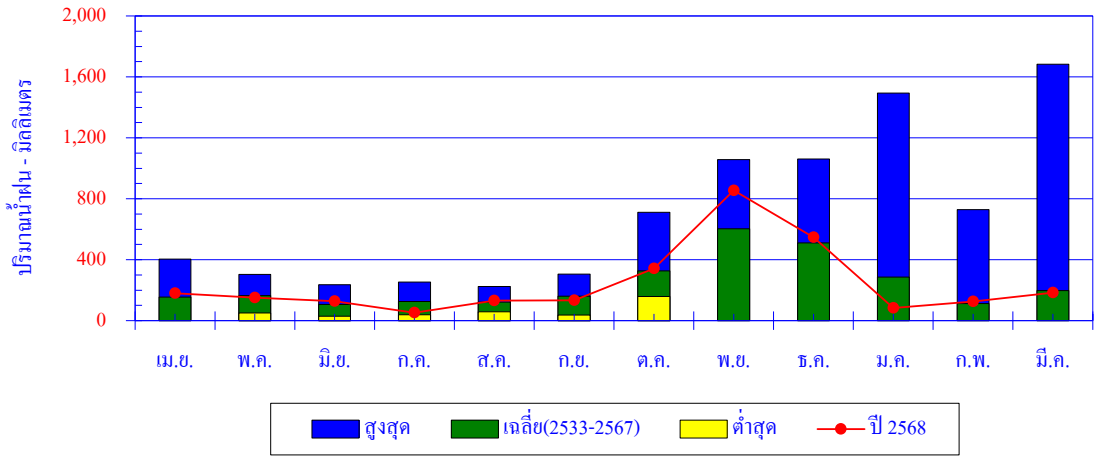

เดือน	เม.ย.	พ.ค.	มิ.ย.	ก.ค.	ส.ค.	ก.ย.	ต.ค.	พ.ย.	ธ.ค.	ม.ค.	ก.พ.	มี.ค.	ปี
สูงสุด	403.0	303.5	235.9	252.8	223.8	305.4	711.8	1,056.5	1,061.4	1,494.2	729.1	1,682.9	
เฉลี่ย	155.4	164.3	106.9	124.7	121.5	159.8	326.3	602.5	510.6	286.3	111.9	196.9	2,867.1
ต่ำสุด	0.0	49.6	28.3	38.2	57.8	36.0	159.1	0.0	0.0	0.0	0.0	0.0	
ปี 2568	180.2	150.0	127.5	52.0	132.0	133.8	342.6	854.8	547.3	83.6	126.3	183.0	2,913.1

ปริมาณน้ำฝนสะสมรายเดือน

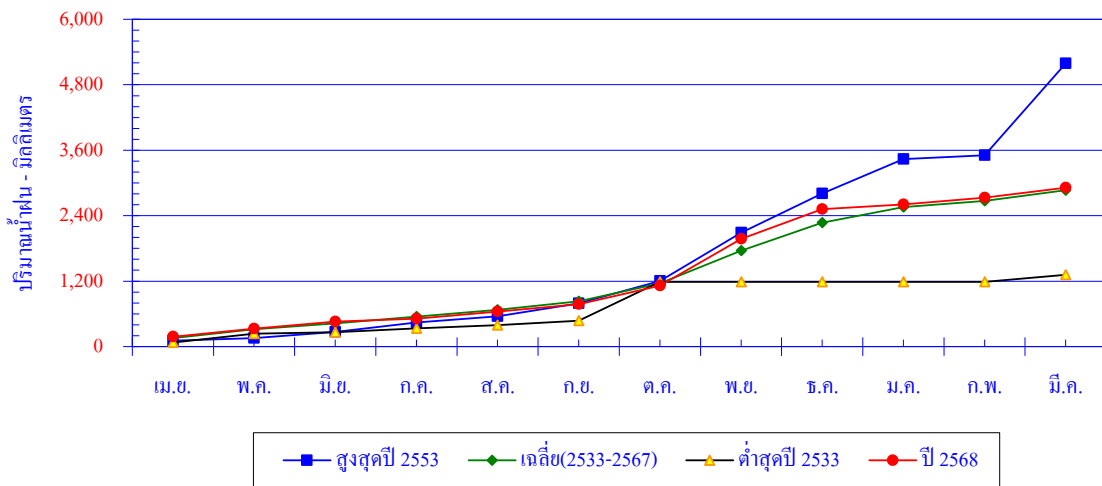

เดือน	เม.ย.	พ.ค.	มิ.ย.	ก.ค.	ส.ค.	ก.ย.	ต.ค.	พ.ย.	ธ.ค.	ม.ค.	ก.พ.	มี.ค.	ปี
สูงสุดปี 2553	108.2	49.6	110.6	174.5	112.8	239.6	407.3	883.7	718.3	632.4	70.9	1,682.9	5,190.8
สะสมปี 2553	108.2	157.8	268.4	442.9	555.7	795.3	1,202.6	2,086.3	2,804.6	3,437.0	3,507.9	5,190.8	
เฉลี่ย	155.4	164.3	106.9	124.7	121.5	159.8	326.3	602.5	510.6	286.3	111.9	196.9	2,867.1
เฉลี่ยสะสม	155.4	319.7	426.6	551.3	672.8	832.6	1,158.9	1,761.4	2,272.0	2,558.3	2,670.2	2,867.1	
ต่ำสุดปี 2533	74.2	163.4	28.3	67.7	58.4	80.4	711.8	0.0	0.0	0.0	0.0	132.0	1,316.2
สะสมปี 2533	74.2	237.6	265.9	333.6	392.0	472.4	1,184.2	1,184.2	1,184.2	1,184.2	1,184.2	1,316.2	
ปี 2568	180.2	150.0	127.5	52.0	132.0	133.8	342.6	854.8	547.3	83.6	126.3	183.0	2,913.1
สะสมปี 2568	180.2	330.2	457.7	509.7	641.7	775.5	1,118.1	1,972.9	2,520.2	2,603.8	2,730.1	2,913.1	

ปริมาณน้ำฝนรายวัน
สถานี 270481 บ้านศิรีวง อ.ลานสกา จ.นครศรีธรรมราช

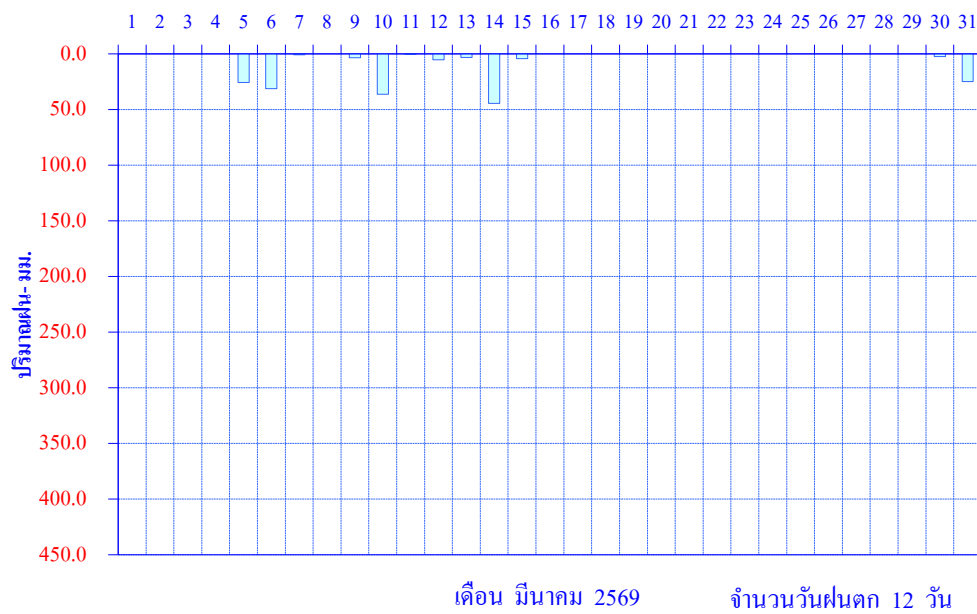

สถานี 350061(X.24) ศูนย์อุทกวิทยาชลประทานภาคใต้ อ.เมือง จ.พัทลุง

สถิติปริมาณน้ำฝนรายเดือน

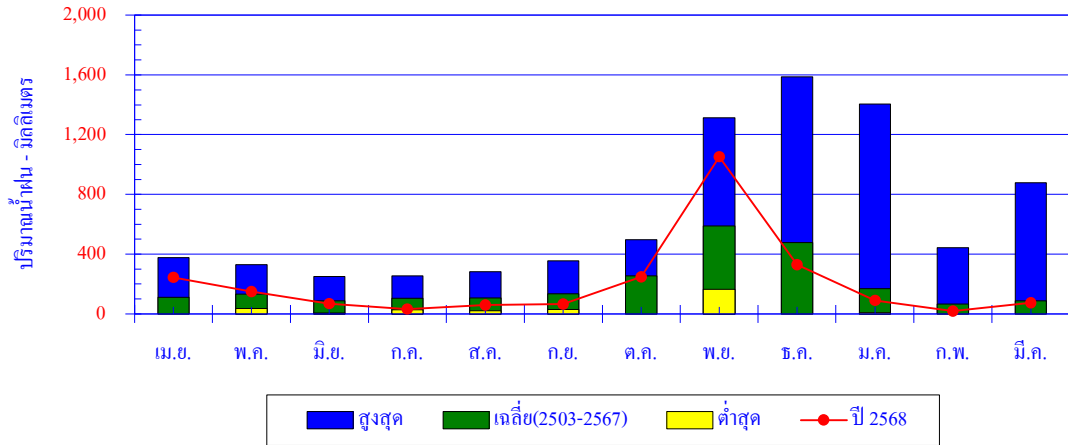

เดือน	เม.ย.	พ.ค.	มิ.ย.	ก.ค.	ส.ค.	ก.ย.	ต.ค.	พ.ย.	ธ.ค.	ม.ค.	ก.พ.	มี.ค.	ปี
สูงสุด	377.6	328.6	251.1	253.5	283.4	354.5	496.9	1,311.9	1,585.8	1,405.2	443.9	879.0	
เฉลี่ย	110.8	132.7	87.6	103.1	106.0	134.7	254.7	589.0	478.3	168.2	64.6	86.5	2,316.4
ต่ำสุด	0.0	35.2	4.4	26.1	21.0	29.4	0.0	165.2	0.0	6.3	0.0	0.0	
ปี 2568	244.8	149.6	69.8	31.6	59.9	65.7	248.1	1,051.3	329.2	91.0	19.7	74.4	2,435.1

ปริมาณน้ำฝนสะสมรายเดือน

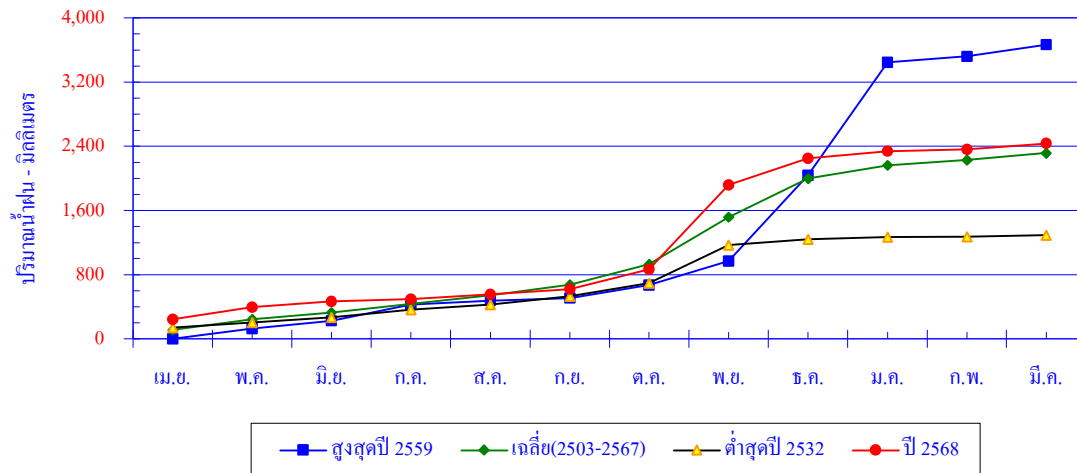

เดือน	เม.ย.	พ.ค.	มิ.ย.	ก.ค.	ส.ค.	ก.ย.	ต.ค.	พ.ย.	ธ.ค.	ม.ค.	ก.พ.	มี.ค.	ปี
สูงสุดปี 2559	0.5	128.2	196.4	299.6	353.5	429.4	516.3	908.3	1,071.7	1,405.2	1,481.9	1,568.2	3,666.7
สะสมปี 2559	0.5	128.7	225.1	424.7	478.2	507.6	670.6	967.0	2,038.7	3,443.9	3,521.5	3,666.7	
เฉลี่ย	110.8	132.7	87.6	103.1	106.0	134.7	254.7	589.0	478.3	168.2	64.6	86.5	2,316.4
เฉลี่ยสะสม	110.8	243.5	331.1	434.2	540.2	675.0	929.7	1,518.7	1,997.0	2,165.2	2,229.8	2,316.4	
ต่ำสุดปี 2532	140.1	62.5	66.7	91.9	64.7	104.6	164.2	473.6	73.4	28.0	2.9	19.8	1,292.4
สะสมปี 2532	140.1	202.6	269.3	361.2	425.9	530.5	694.7	1,168.3	1,241.7	1,269.7	1,272.6	1,292.4	
ปี 2568	244.8	149.6	69.8	31.6	59.9	65.7	248.1	1,051.3	329.2	91.0	19.7	74.4	2,435.1
สะสมปี 2568	244.8	394.4	464.2	495.8	555.7	621.4	869.5	1,920.8	2,250.0	2,341.0	2,360.7	2,435.1	

ปริมาณน้ำฝนรายวัน
สถานี 350061(X.24) อ.เมือง จ.พัทลุง

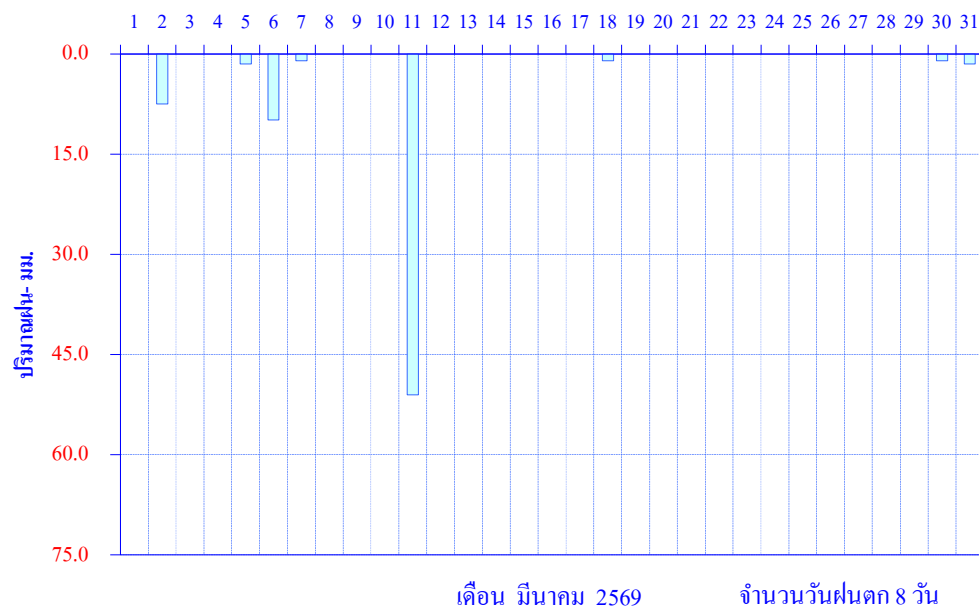

สถานี 580221(X.113) บ้านทุ่งปราบ อ.เสเดา จ.สงขลา

สถิติปริมาณน้ำฝนรายเดือน

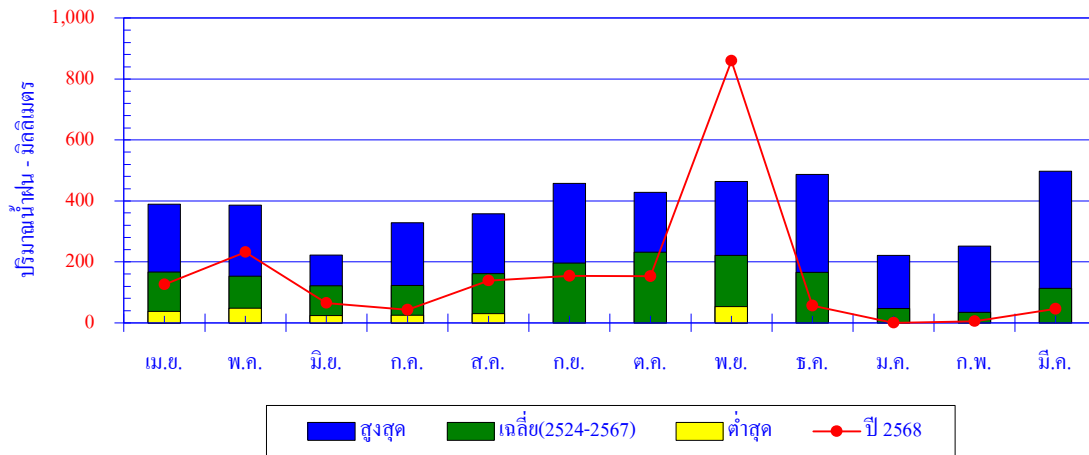

เดือน	เม.ย.	พ.ค.	มิ.ย.	ก.ค.	ส.ค.	ก.ย.	ต.ค.	พ.ย.	ธ.ค.	ม.ค.	ก.พ.	มี.ค.	ปี
สูงสุด	389.3	386.5	221.8	328.5	357.9	458.3	427.8	463.5	486.9	221.2	251.0	497.2	
เฉลี่ย	166.1	152.4	122.2	122.6	161.5	195.7	232.3	221.7	165.3	47.2	34.2	112.8	1,734.0
ต่ำสุด	37.3	48.8	23.9	25.4	30.4	0.0	0.0	53.6	0.0	0.0	0.0	0.0	
ปี 2568	125.9	231.8	64.7	42.3	138.5	153.2	152.9	860.1	55.9	0.0	4.9	45.4	1,875.6

ปริมาณน้ำฝนสะสมรายเดือน

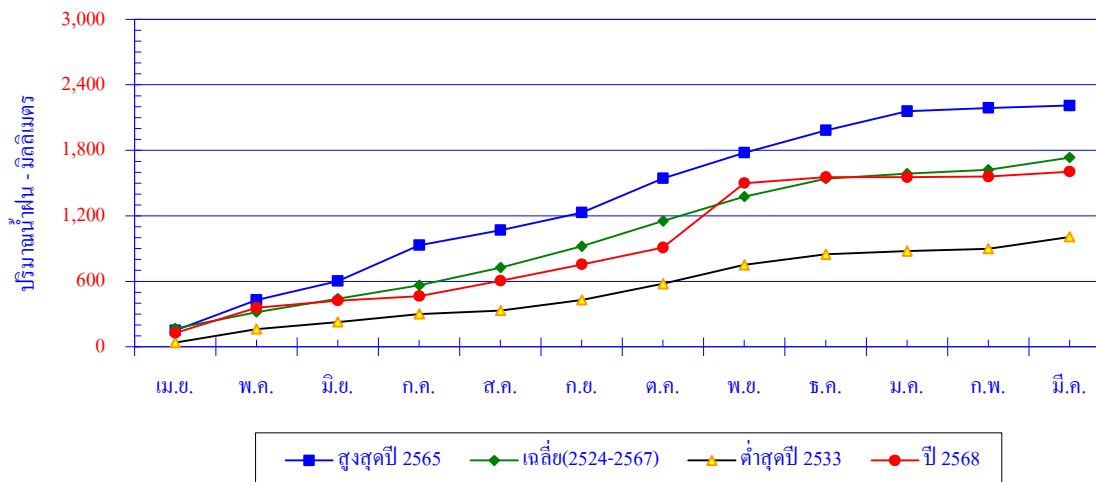

เดือน	เม.ย.	พ.ค.	มิ.ย.	ก.ค.	ส.ค.	ก.ย.	ต.ค.	พ.ย.	ธ.ค.	ม.ค.	ก.พ.	มี.ค.	ปี
สูงสุดปี 2565	277.5	278.5	174.0	328.5	138.0	162.1	313.8	233.5	206.0	173.8	29.4	23.0	2,338.1
สะสมปี 2565	149.5	428.0	602.0	930.5	1,068.5	1,230.6	1,544.4	1,777.9	1,983.9	2,157.7	2,187.1	2,210.1	
เฉลี่ย	166.1	152.4	122.2	122.6	161.5	195.7	232.3	221.7	165.3	47.2	34.2	112.8	1,734.0
เฉลี่ยสะสม	166.1	318.5	440.7	563.3	724.8	920.5	1,152.8	1,374.6	1,539.9	1,587.1	1,621.3	1,734.0	
ต่ำสุดปี 2533	37.3	124.4	64.6	74.0	30.4	98.5	149.0	170.7	97.7	28.7	23.3	108.5	1,007.1
สะสมปี 2533	37.3	161.7	226.3	300.3	330.7	429.2	578.2	748.9	846.6	875.3	898.6	1,007.1	
ปี 2568	125.9	231.8	64.7	42.3	138.5	153.2	152.9	590.1	55.9	0.0	4.9	45.4	1,605.6
สะสมปี 2568	125.9	357.7	422.4	464.7	603.2	756.4	909.3	1,499.4	1,555.3	1,555.3	1,560.2	1,605.6	

ปริมาณน้ำฝนรายวัน
สถานี 580221(X.113) อ.สะเตา จ.สงขลา

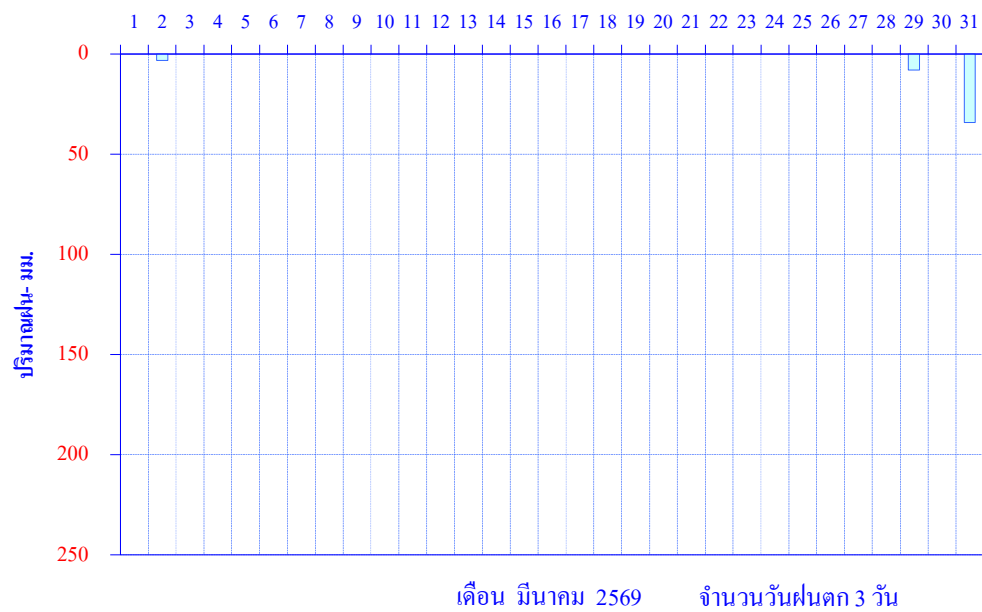

สถานี 580401 บ้านเขารูปช้าง อ.สะเตา จ.สงขลา

สถิติปริมาณน้ำฝนรายเดือน

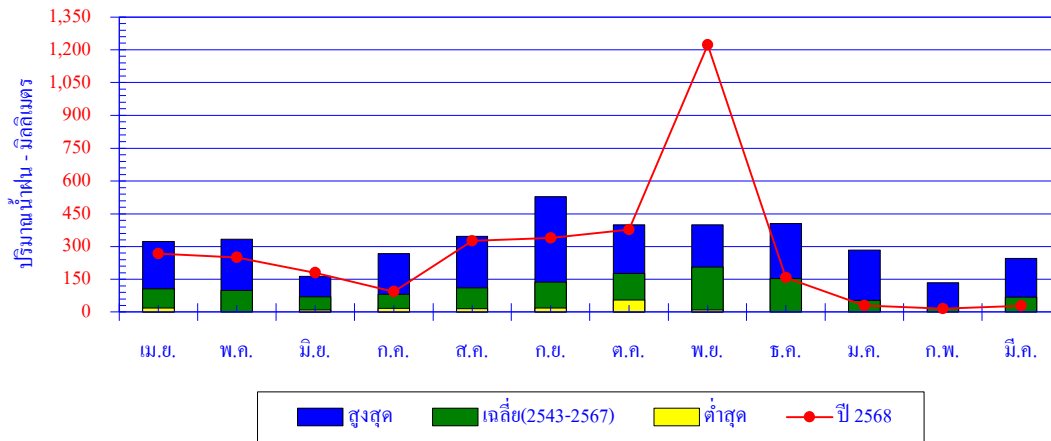

เดือน	เม.ย.	พ.ค.	มิ.ย.	ก.ค.	ส.ค.	ก.ย.	ต.ค.	พ.ย.	ธ.ค.	ม.ค.	ก.พ.	มี.ค.	ปี
สูงสุด	323.3	333.7	162.2	266.6	346.6	527.5	398.2	398.6	405.6	283.5	133.6	244.4	
เฉลี่ย	106.5	98.4	69.1	82.3	111.2	136.1	177.3	206.1	154.1	52.8	17.3	67.8	1,278.9
ต่ำสุด	17.4	0.0	8.3	16.9	15.4	17.6	54.4	8.7	0.0	0.0	0.0	0.0	
ปี 2568	267.2	250.0	179.1	93.0	325.9	338.3	376.3	1,222.1	157.9	30.4	15.8	28.8	3,284.8

ปริมาณน้ำฝนสะสมรายเดือน

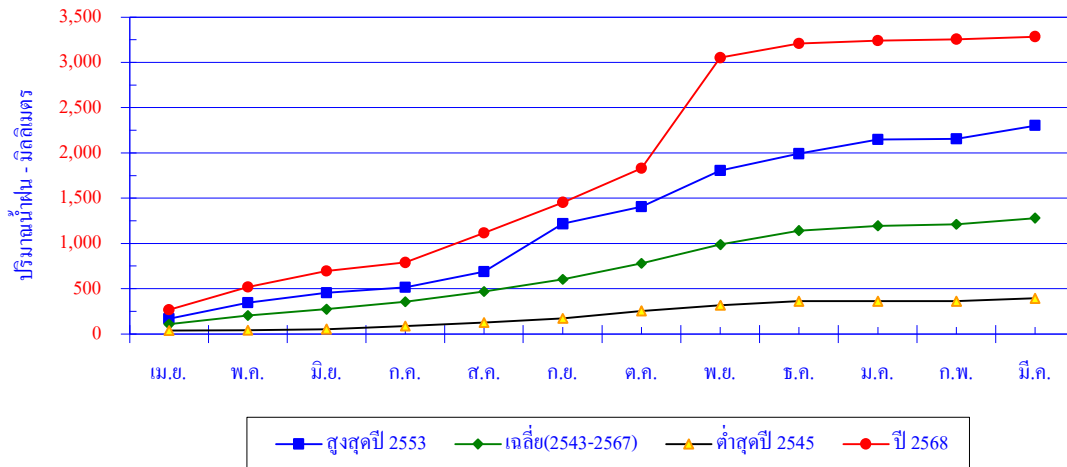

เดือน	เม.ย.	พ.ค.	มิ.ย.	ก.ค.	ส.ค.	ก.ย.	ต.ค.	พ.ย.	ธ.ค.	ม.ค.	ก.พ.	มี.ค.	ปี
สูงสุดปี 2567	169.2	177.3	108.7	61.5	172.7	527.5	190.2	398.6	184.3	158.2	8.1	145.1	2,301.4
สะสมปี 2567	169.2	346.5	455.2	516.7	689.4	1,216.9	1,407.1	1,805.7	1,990.0	2,148.2	2,156.3	2,301.4	
เฉลี่ย	106.5	98.4	69.1	82.3	111.2	136.1	177.3	206.1	154.1	52.8	17.3	67.8	1,278.9
เฉลี่ยสะสม	106.5	204.9	274.0	356.3	467.5	603.6	780.9	987.0	1,141.0	1,193.8	1,211.1	1,278.9	
ต่ำสุดปี 2545	37.8	3.7	10.0	35.9	36.5	49.0	80.0	64.3	43.3	0.0	0.0	32.4	392.9
สะสมปี 2545	37.8	41.5	51.5	87.4	123.9	172.9	252.9	317.2	360.5	360.5	360.5	392.9	
ปี 2568	267.2	250.0	179.1	93.0	325.9	338.3	376.3	1,222.1	157.9	30.4	15.8	28.8	3,284.8
สะสมปี 2568	267.2	517.2	696.3	789.3	1,115.2	1,453.5	1,829.8	3,051.9	3,209.8	3,240.2	3,256.0	3,284.8	

ปริมาณน้ำฝนรายวัน
สถานี 580401 บ้านเขารูปช้าง อ.สะเตา จ.สงขลา

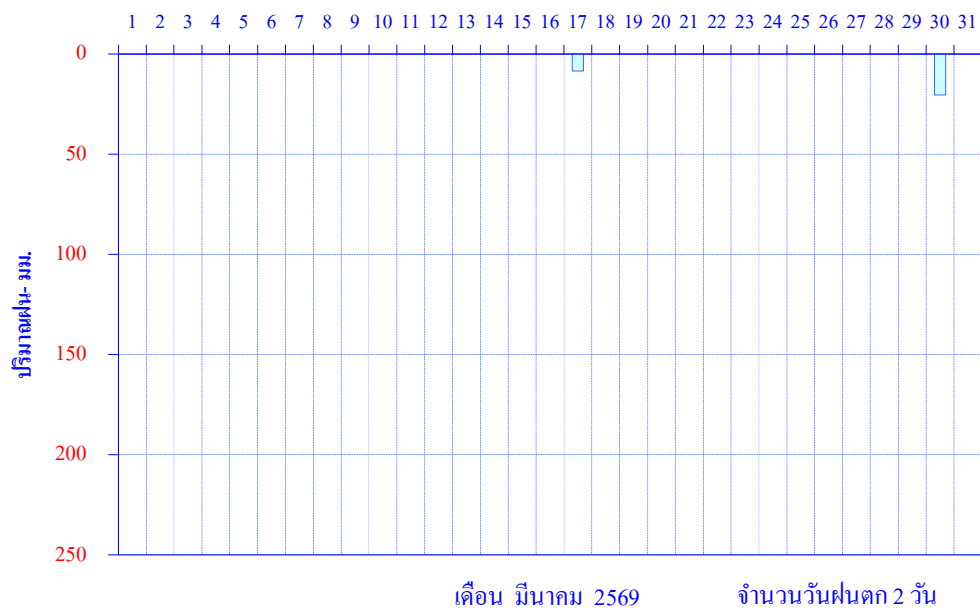

สถานี 580411 บ้านนาทองสูง อ.นาหม่อม จ.สงขลา

สถิติปริมาณน้ำฝนรายเดือน

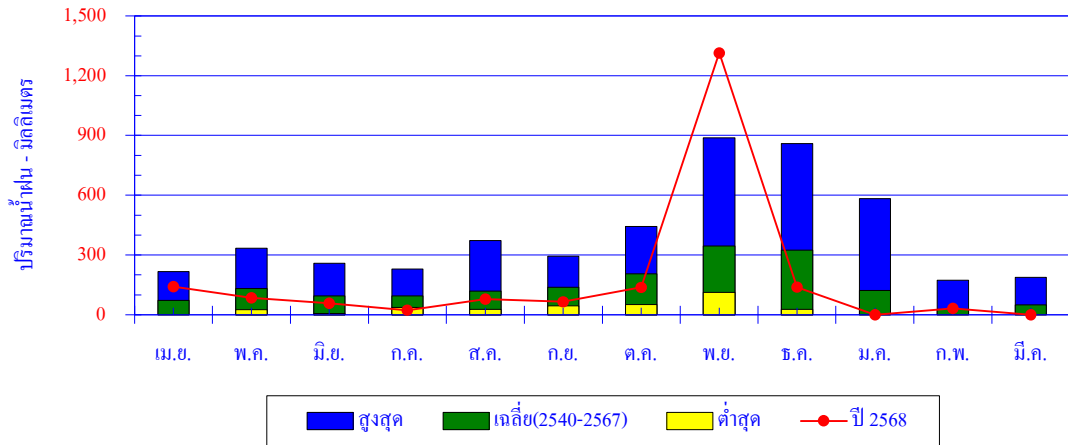

เดือน	เม.ย.	พ.ค.	มิ.ย.	ก.ค.	ส.ค.	ก.ย.	ต.ค.	พ.ย.	ธ.ค.	ม.ค.	ก.พ.	มี.ค.	ปี
สูงสุด	217.0	333.7	259.0	229.3	372.2	293.1	444.0	887.8	858.8	582.0	173.5	187.5	
เฉลี่ย	72.3	131.5	95.4	92.9	118.1	138.5	204.4	344.7	323.0	121.1	26.6	48.2	1,716.8
ต่ำสุด	0.0	25.0	5.0	36.2	26.7	45.0	50.8	112.7	27.2	0.0	0.0	0.0	
ปี 2568	141.0	85.0	57.0	23.0	77.0	65.2	136.5	1,314.8	139.0	0.0	32.0	0.0	2,070.5

ปริมาณน้ำฝนสะสมรายเดือน

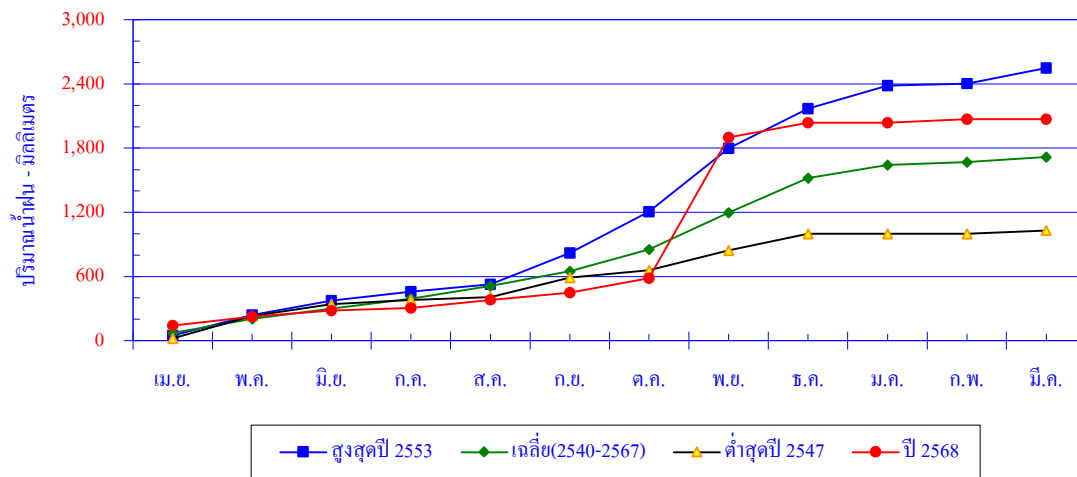

เดือน	เม.ย.	พ.ค.	มิ.ย.	ก.ค.	ส.ค.	ก.ย.	ต.ค.	พ.ย.	ธ.ค.	ม.ค.	ก.พ.	มี.ค.	ปี
สูงสุดปี 2553	47.0	192.5	133.0	84.5	69.7	293.1	385.0	591.8	373.0	215.0	20.0	145.5	2,550.1
สะสมปี 2553	47.0	239.5	372.5	457.0	526.7	819.8	1,204.8	1,796.6	2,169.6	2,384.6	2,404.6	2,550.1	
เฉลี่ย	72.3	131.5	95.4	92.9	118.1	138.5	204.4	344.7	323.0	121.1	26.6	48.2	1,716.8
เฉลี่ยสะสม	72.3	203.8	299.2	392.1	510.3	648.8	853.1	1,197.9	1,520.8	1,642.0	1,668.6	1,716.8	
ต่ำสุดปี 2547	20.5	211.1	110.9	36.2	30.2	181.3	67.6	187.0	154.4	0.0	0.0	30.1	1,029.3
สะสมปี 2547	20.5	231.6	342.5	378.7	408.9	590.2	657.8	844.8	999.2	999.2	999.2	1,029.3	
ปี 2568	141.0	85.0	57.0	23.0	77.0	65.2	136.5	1,314.8	139.0	0.0	32.0	0.0	2,070.5
สะสมปี 2568	141.0	226.0	283.0	306.0	383.0	448.2	584.7	1,899.5	2,038.5	2,038.5	2,070.5	2,070.5	

ปริมาณน้ำฝนรายวัน
สถานี 580411 บ้านนาทองสุข อ.นาหม่อม จ.สงขลา

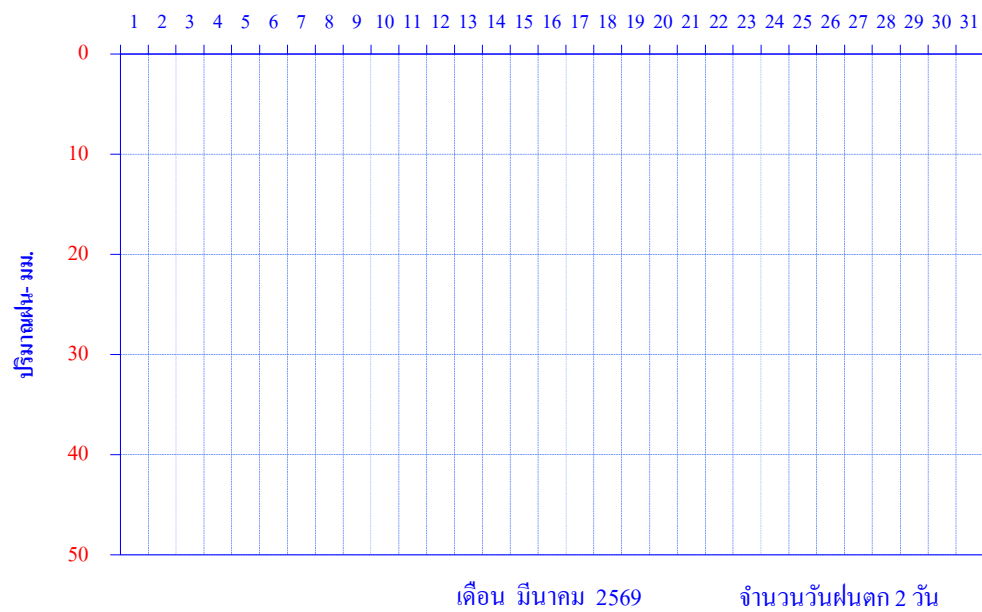

สถานี 580421 (X.90) บ้านบางศาลา อ. คลองหอยโข่ง จ.สงขลา

สถิติปริมาณน้ำฝนรายเดือน

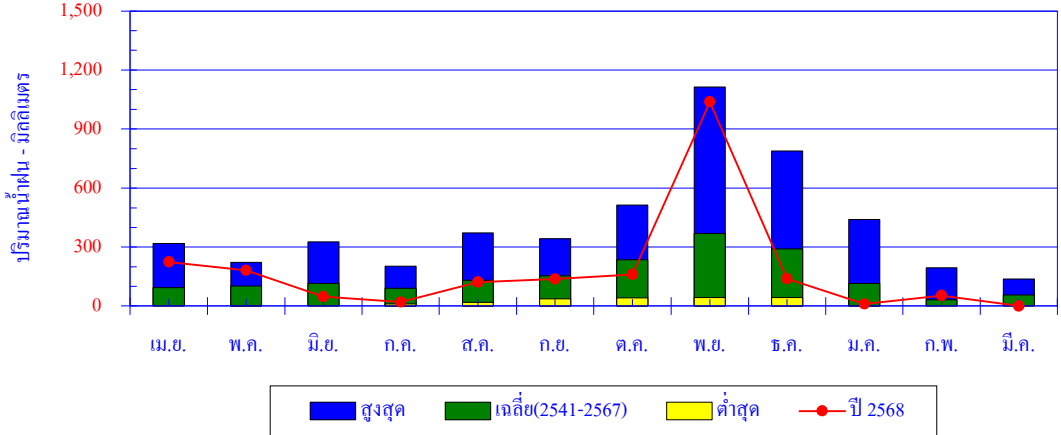

เดือน	เม.ย.	พ.ค.	มิ.ย.	ก.ค.	ส.ค.	ก.ย.	ต.ค.	พ.ย.	ธ.ค.	ม.ค.	ก.พ.	มี.ค.	ปี
สูงสุด	318.6	221.5	325.3	202.0	372.6	342.7	513.9	1,113.4	789.6	439.7	194.5	137.5	
เฉลี่ย	93.7	101.7	114.7	89.9	131.1	153.8	234.3	369.0	291.5	113.6	32.0	55.8	1,780.9
ต่ำสุด	0.0	2.0	0.0	9.7	18.0	36.2	42.0	42.6	43.5	1.5	0.0	0.0	
ปี 2568	224.0	181.0	47.0	20.5	121.5	137.5	161.0	1,038.1	139.0	10.5	54.0	0.0	2,134.1

ปริมาณน้ำฝนสะสมรายเดือน

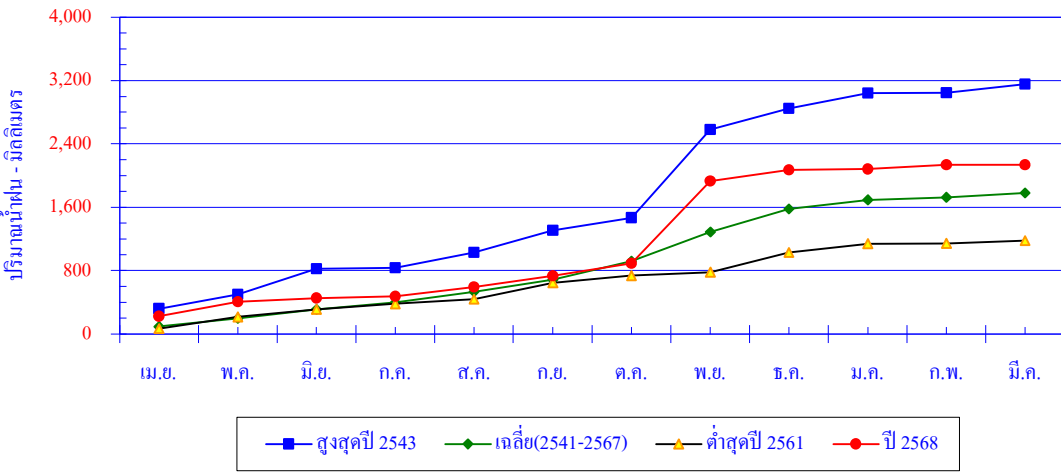

เดือน	เม.ย.	พ.ค.	มิ.ย.	ก.ค.	ส.ค.	ก.ย.	ต.ค.	พ.ย.	ธ.ค.	ม.ค.	ก.พ.	มี.ค.	ปี
สูงสุดปี 2543	318.6	180.4	325.3	9.7	193.4	282.4	156.4	1,113.4	266.3	197.1	3.2	107.0	3,153.2
สะสมปี 2543	318.6	499.0	824.3	834.0	1,027.4	1,309.8	1,466.2	2,579.6	2,845.9	3,043.0	3,046.2	3,153.2	
เฉลี่ย	93.7	101.7	114.7	89.9	131.1	153.8	234.3	369.0	291.5	113.6	32.0	55.8	1,780.9
เฉลี่ยสะสม	93.7	195.3	310.1	400.0	531.0	684.9	919.1	1,288.1	1,579.6	1,693.2	1,725.2	1,780.9	
ต่ำสุดปี 2561	68.0	147.0	91.8	73.5	57.5	209.0	89.5	42.6	249.0	113.0	1.5	35.5	1,177.9
สะสมปี 2561	68.0	215.0	306.8	380.3	437.8	646.8	736.3	778.9	1,027.9	1,140.9	1,142.4	1,177.9	
ปี 2568	224.0	181.0	47.0	20.5	121.5	137.5	161.0	1,038.1	139.0	10.5	54.0	0.0	2,134.1
สะสมปี 2568	224.0	405.0	452.0	472.5	594.0	731.5	892.5	1,930.6	2,069.6	2,080.1	2,134.1	2,134.1	

ปริมาณน้ำฝนรายวัน
สถานี 580421(X.90) อ.คลองหอยโข่ง จ.สงขลา

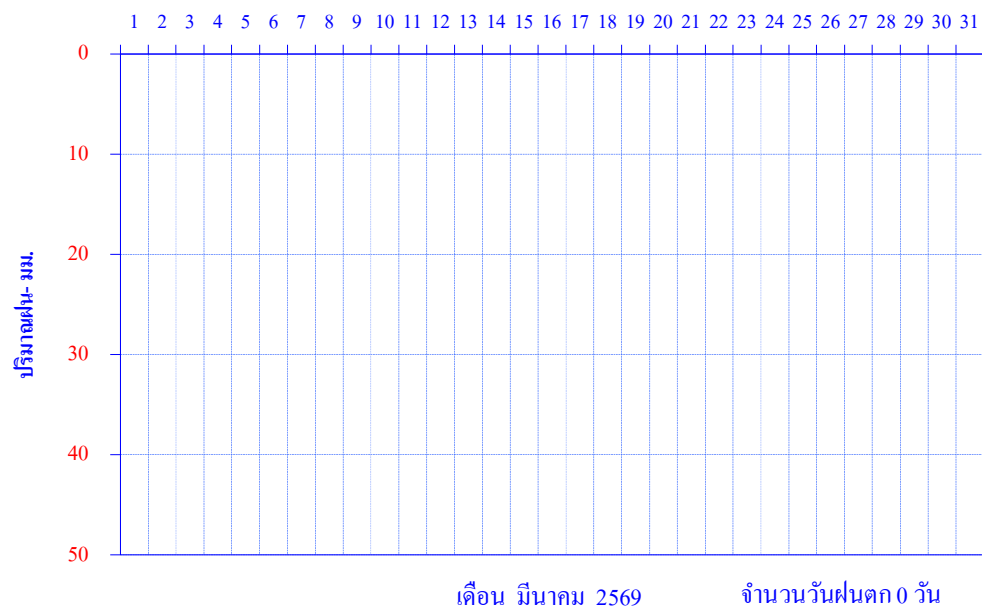

สถานี 340231(X.187) บ้านหินदान อ.ตะกั่วป่า จ.พังงา

สถิติปริมาณน้ำฝนรายเดือน

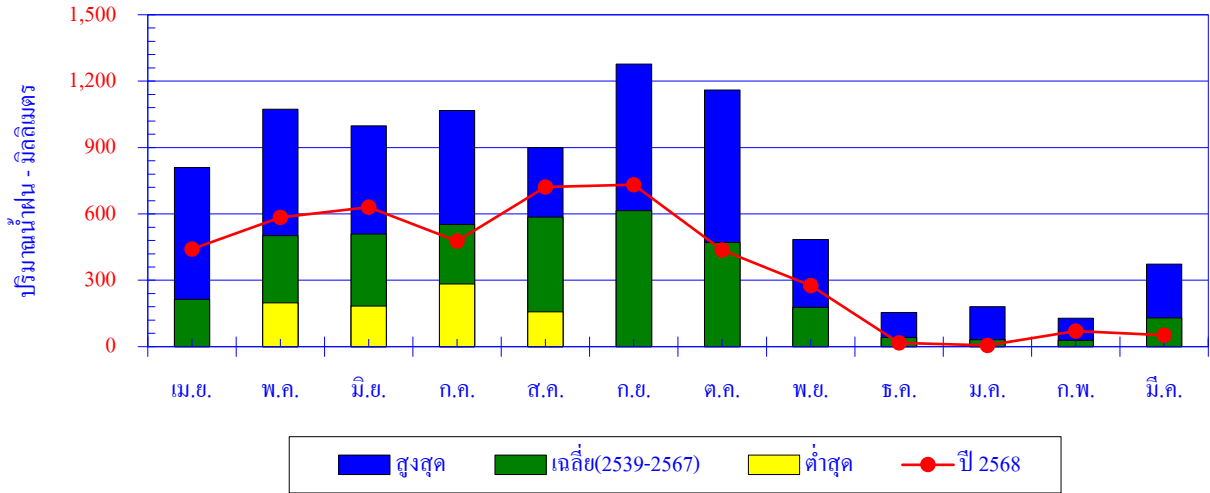

เดือน	เม.ย.	พ.ค.	มิ.ย.	ก.ค.	ส.ค.	ก.ย.	ต.ค.	พ.ย.	ธ.ค.	ม.ค.	ก.พ.	มี.ค.	ปี
สูงสุด	809.4	1073.0	997.5	1067.5	899.3	1277.0	1160.5	483.8	154.9	180.0	128.0	373.1	
เฉลี่ย	213.3	501.3	509.4	552.1	585.8	615.1	471.1	177.4	42.0	31.2	29.0	129.3	3,856.9
ต่ำสุด	0	198	183.4	283	157.6	0	0	0	0	0	0	0	
ปี 2568	441.0	584.0	631.0	476.5	722.0	732.0	437.0	276.0	17.5	6.0	70.5	52.5	4,446.0

ปริมาณน้ำฝนสะสมรายเดือน

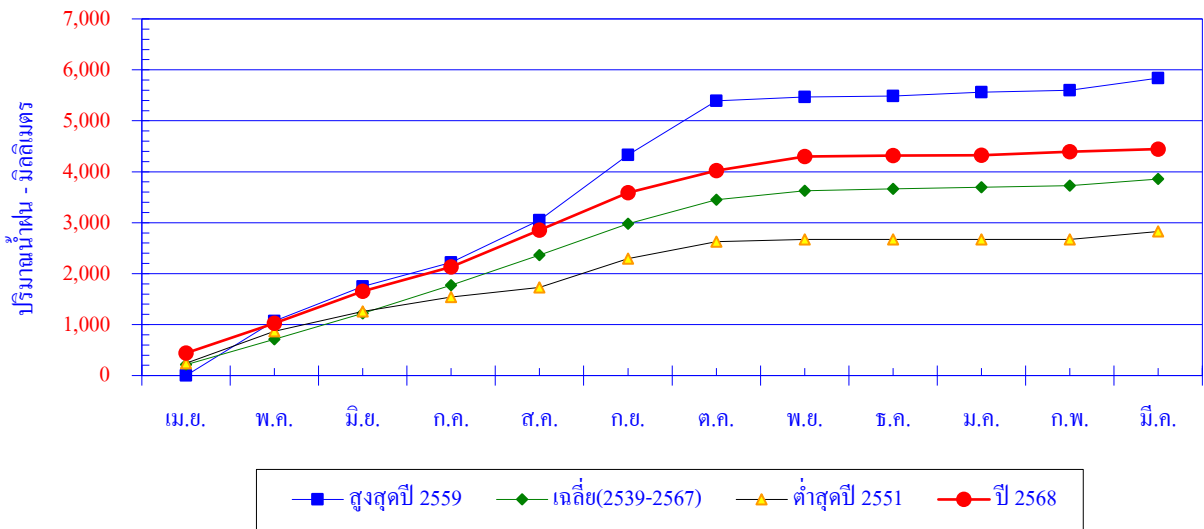

เดือน	เม.ย.	พ.ค.	มิ.ย.	ก.ค.	ส.ค.	ก.ย.	ต.ค.	พ.ย.	ธ.ค.	ม.ค.	ก.พ.	มี.ค.	ปี
สูงสุดปี 2559	0.0	1,073.0	673.0	472.0	834.0	1,277.0	1,063.0	75.0	20.0	75.0	38.0	238.0	5,838.0
สะสมปี 2559	0.0	1,073.0	1,746.0	2,218.0	3,052.0	4,329.0	5,392.0	5,467.0	5,487.0	5,562.0	5,600.0	5,838.0	
เฉลี่ย	213.3	501.3	509.4	552.1	585.8	615.1	471.1	177.4	42.0	31.2	29.0	129.3	3,856.9
เฉลี่ยสะสม	213.3	714.5	1,223.9	1,776.0	2,361.8	2,976.9	3,448.0	3,625.4	3,667.3	3,698.6	3,727.6	3,856.9	
ต่ำสุดปี 2551	242.0	625.3	388.4	283.0	193.4	561.1	332.6	48.2	0.0	0.0	0.0	153.5	2,827.5
สะสมปี 2551	242.0	867.3	1,255.7	1,538.7	1,732.1	2,293.2	2,625.8	2,674.0	2,674.0	2,674.0	2,674.0	2,827.5	
ปี 2568	441.0	584.0	631.0	476.5	722.0	732.0	437.0	276.0	17.5	6.0	70.5	52.5	4,446.0
สะสมปี 2568	441.0	1,025.0	1,656.0	2,132.5	2,854.5	3,586.5	4,023.5	4,299.5	4,317.0	4,323.0	4,393.5	4,446.0	

ปริมาณน้ำฝนรายวัน

สถานี 340231(X.187) บ้านหินदान อ.ตะกั่วป่า จ.พังงา

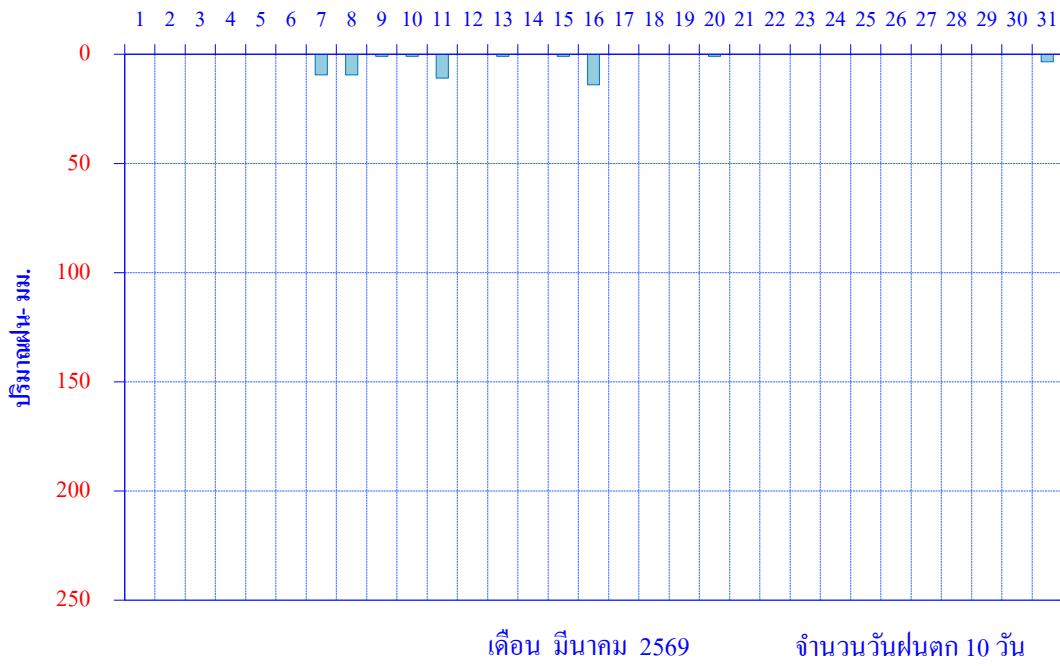

สถานี 430091 เขื่อนบางวาด ชป.ภูเก็ต อ.กะทู้ จ.ภูเก็ต

สถิติปริมาณน้ำฝนรายเดือน

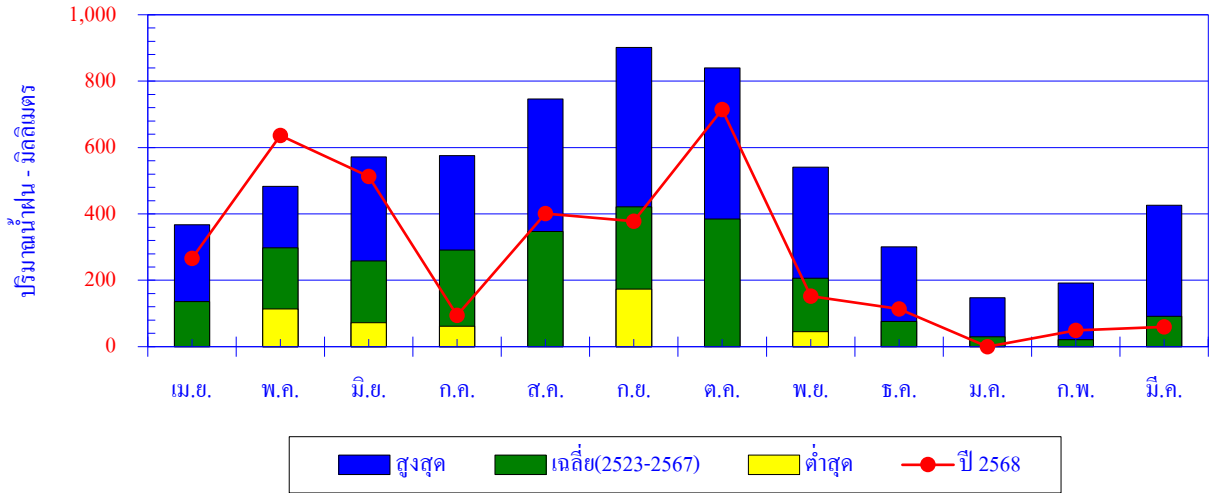

เดือน	เม.ย.	พ.ค.	มิ.ย.	ก.ค.	ส.ค.	ก.ย.	ต.ค.	พ.ย.	ธ.ค.	ม.ค.	ก.พ.	มี.ค.	ปี
สูงสุด	367.4	483.3	571.4	575.6	746.0	901.2	840.3	540.6	300.9	147.4	191.4	425.9	
เฉลี่ย	135.6	298.0	258.8	290.7	347.2	421.4	384.5	206.2	75.6	29.5	21.5	91.6	2,560.5
ต่ำสุด	0.0	113.6	72.2	61.2	0.0	173.0	0.0	45.4	0.0	0.0	0.0	0.0	
ปี 2568	266.5	636.7	513.3	94.1	400.6	377.8	714.6	152.0	113.4	0.0	48.8	59.5	3,377.3

ปริมาณน้ำฝนสะสมรายเดือน

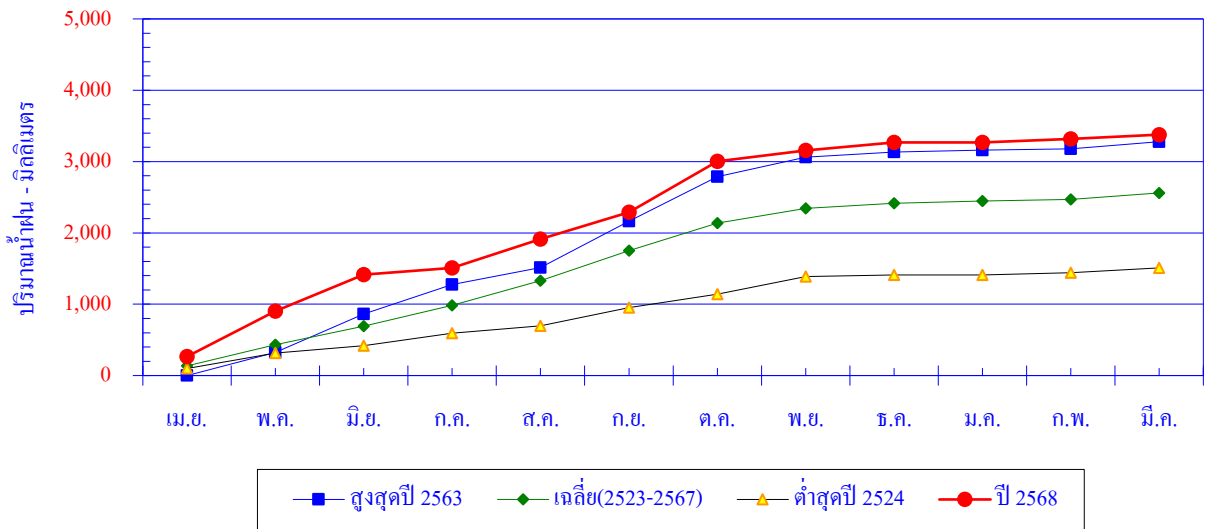

เดือน	เม.ย.	พ.ค.	มิ.ย.	ก.ค.	ส.ค.	ก.ย.	ต.ค.	พ.ย.	ธ.ค.	ม.ค.	ก.พ.	มี.ค.	ปี
สูงสุดปี2563	0.0	324.1	539.1	413.7	236.1	652.1	624.8	272.2	73.1	25.4	17.3	100.9	3,278.8
สะสมปี 2563	0.0	324.1	863.2	1,276.9	1,513.0	2,165.1	2,789.9	3,062.1	3,135.2	3,160.6	3,177.9	3,278.8	
เฉลี่ย	135.6	298.0	258.8	290.7	347.2	421.4	384.5	206.2	75.6	29.5	21.5	91.6	2,560.5
เฉลี่ยสะสม	135.6	433.6	692.4	983.1	1,330.2	1,751.6	2,136.1	2,342.3	2,417.9	2,447.4	2,468.9	2,560.5	
ต่ำสุดปี2524	99.0	215.2	103.2	175.1	106.2	255.0	188.7	247.1	19.5	1.8	30.8	68.2	1,509.8
สะสมปี 2524	99.0	314.2	417.4	592.5	698.7	953.7	1,142.4	1,389.5	1,409.0	1,410.8	1,441.6	1,509.8	
ปี 2568	266.5	636.7	513.3	94.1	400.6	377.8	714.6	152.0	113.4	0.0	48.8	59.5	3,377.3
สะสมปี 2568	266.5	903.2	1,416.5	1,510.6	1,911.2	2,289.0	3,003.6	3,155.6	3,269.0	3,269.0	3,317.8	3,377.3	

ปริมาณน้ำฝนรายวัน
สถานี 430091 เขื่อนบางวาด ชป.ภูเก็ต อ.กะทู้ จ.ภูเก็ต

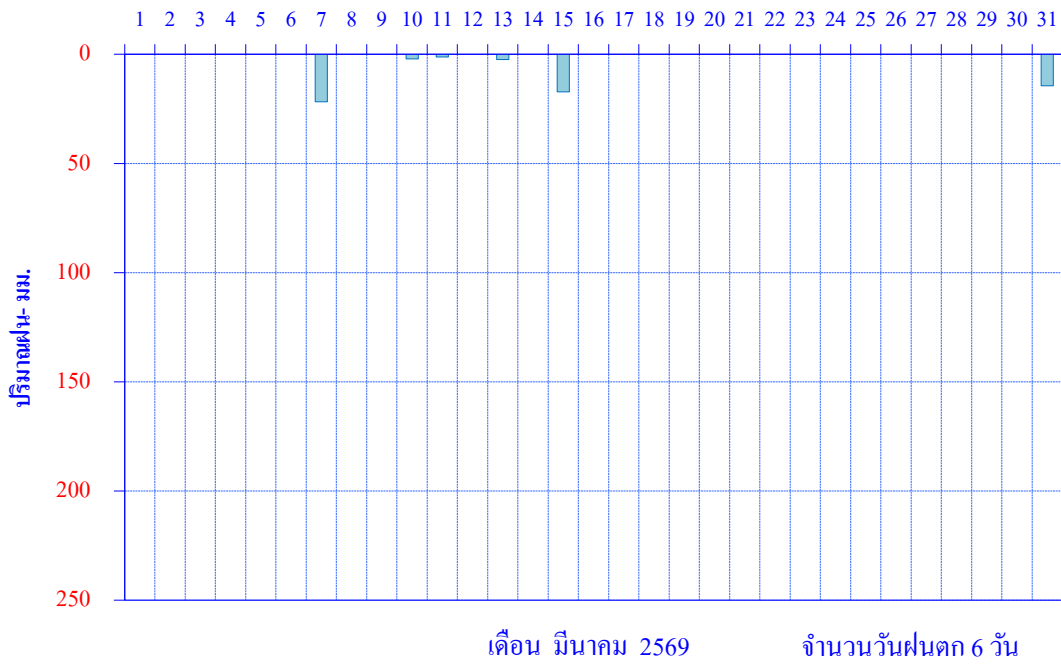

สถานี 550181(X.150) บ้านวังพระเคียน อ.ละงู จ.สตูล

สถิติปริมาณน้ำฝนรายเดือน

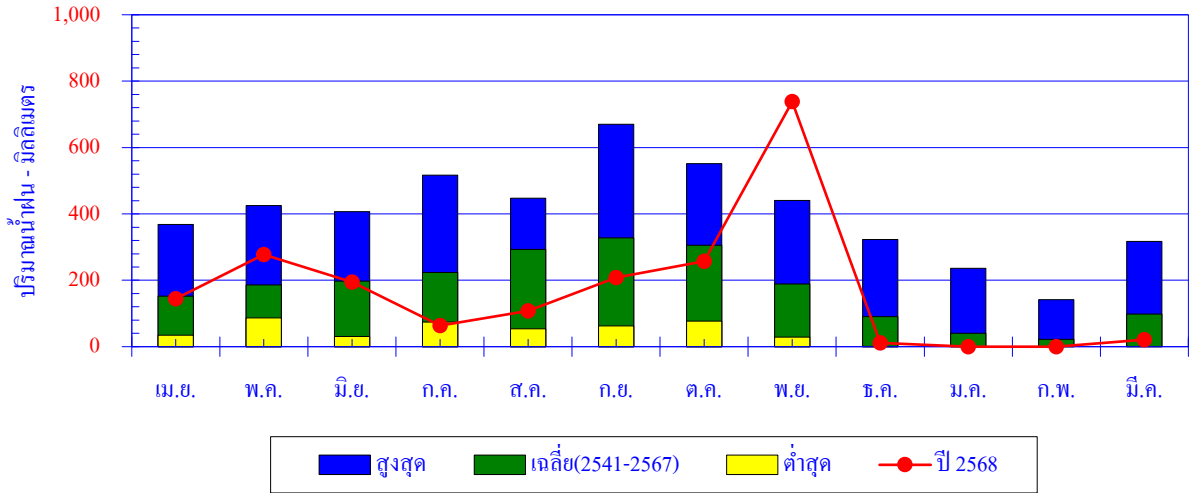

เดือน	เม.ย.	พ.ค.	มิ.ย.	ก.ค.	ส.ค.	ก.ย.	ต.ค.	พ.ย.	ธ.ค.	ม.ค.	ก.พ.	มี.ค.	ปี
สูงสุด	368.6	425.1	407.0	516.4	447.4	669.8	551.4	440.9	322.6	236.2	141.6	317.2	
เฉลี่ย	152.3	185.6	197.2	223.7	293.4	327.4	305.9	189.1	90.6	40.7	21.7	98.5	2,126.2
ต่ำสุด	35.0	86.3	31.1	74.3	53.6	62.8	77.0	28.8	0.1	0.0	0.0	0.0	
ปี 2568	144.7	277.2	194.5	63.4	107.7	208.3	257.3	738.2	11.4	0.0	0.0	20.9	2,023.6

ปริมาณน้ำฝนสะสมรายเดือน

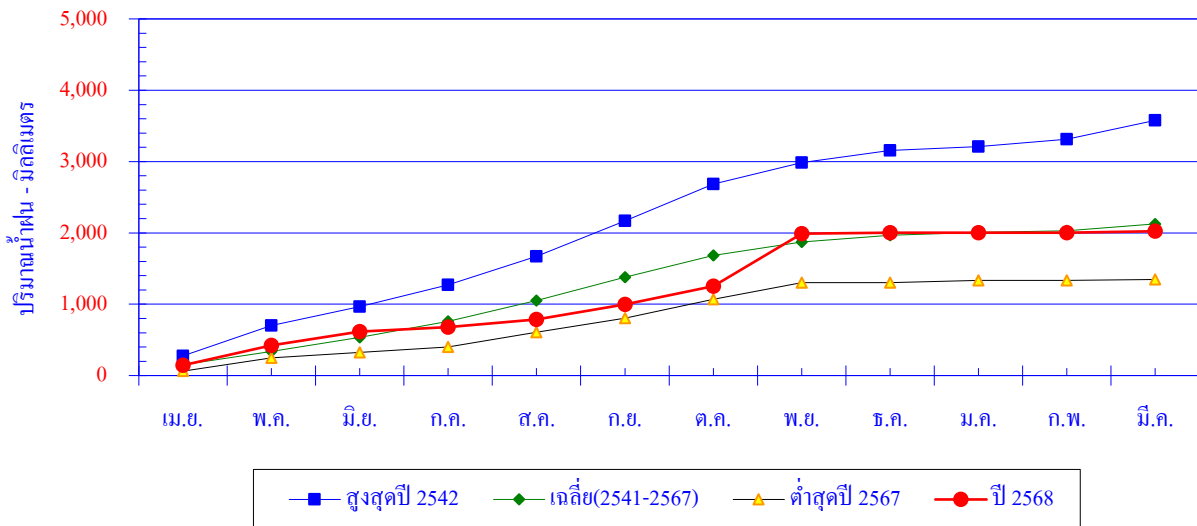

เดือน	เม.ย.	พ.ค.	มิ.ย.	ก.ค.	ส.ค.	ก.ย.	ต.ค.	พ.ย.	ธ.ค.	ม.ค.	ก.พ.	มี.ค.	ปี
สูงสุดปี2542	276.4	425.1	265.2	306.9	398.2	496.9	517.9	299.8	168.7	55.5	100.9	265.9	3,577.4
สะสมปี 2542	276.4	701.5	966.7	1,273.6	1,671.8	2,168.7	2,686.6	2,986.4	3,155.1	3,210.6	3,311.5	3,577.4	
เฉลี่ย	152.3	185.6	197.2	223.7	293.4	327.4	305.9	189.1	90.6	40.7	21.7	98.5	2,126.2
เฉลี่ยสะสม	152.3	338.0	535.1	758.9	1,052.3	1,379.7	1,685.6	1,874.7	1,965.3	2,005.9	2,027.7	2,126.2	
ต่ำสุดปี2567	62.2	185.3	77.4	74.3	210.3	197.0	261.1	236.4	0.9	31.0	0.3	10.9	1,347.1
สะสมปี 2567	62.2	247.5	324.9	399.2	609.5	806.5	1,067.6	1,304.0	1,304.9	1,335.9	1,336.2	1,347.1	
ปี 2568	144.7	277.2	194.5	63.4	107.7	208.3	257.3	738.2	11.4	0.0	0.0	20.9	2,023.6
สะสมปี 2568	144.7	421.9	616.4	679.8	787.5	995.8	1,253.1	1,991.3	2,002.7	2,002.7	2,002.7	2,023.6	

ปริมาณน้ำฝนรายวัน
สถานี 550181(X.150) อ.ละงู จ.สตูล

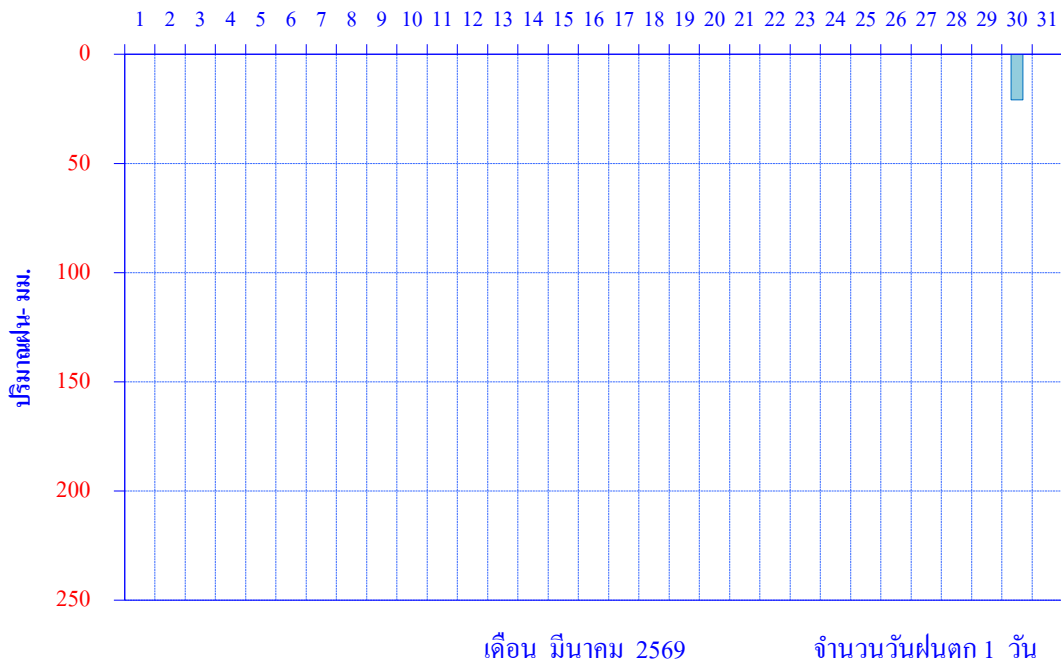

สถานี 550191(ฝั่ง119) บ้านฝางที่ 119 อ.ควนกาหลง จ.สตูล

สถิติปริมาณน้ำฝนรายเดือน

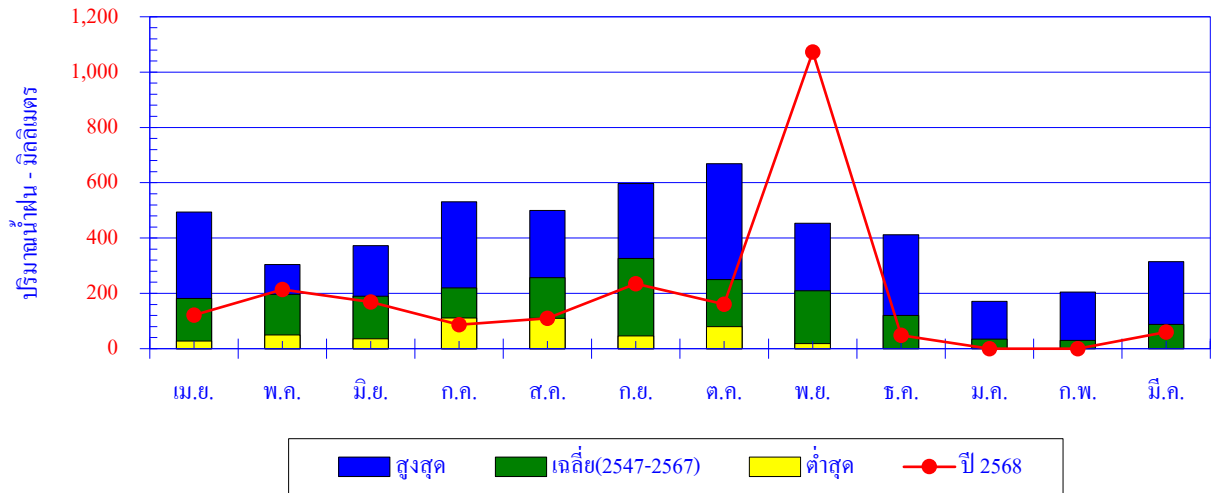

เดือน	เม.ย.	พ.ค.	มิ.ย.	ก.ค.	ส.ค.	ก.ย.	ต.ค.	พ.ย.	ธ.ค.	ม.ค.	ก.พ.	มี.ค.	ปี
สูงสุด	494.3	303.9	372.7	531.6	499.4	597.3	668.6	453.8	411.4	170.7	204.9	314.8	
เฉลี่ย	181.2	197.0	190.2	220.0	256.5	326.4	250.3	209.7	119.8	34.4	29.7	88.1	2,103.3
ต่ำสุด	27.3	50.1	35.5	110.6	109.9	46.6	79.6	17.9	0.0	0.0	0.0	0.0	
ปี 2568	121.4	213.8	169.2	86.3	110.0	235.1	161.2	1,072.7	48.2	0.0	0.0	60.5	2,278.4

ปริมาณน้ำฝนสะสมรายเดือน

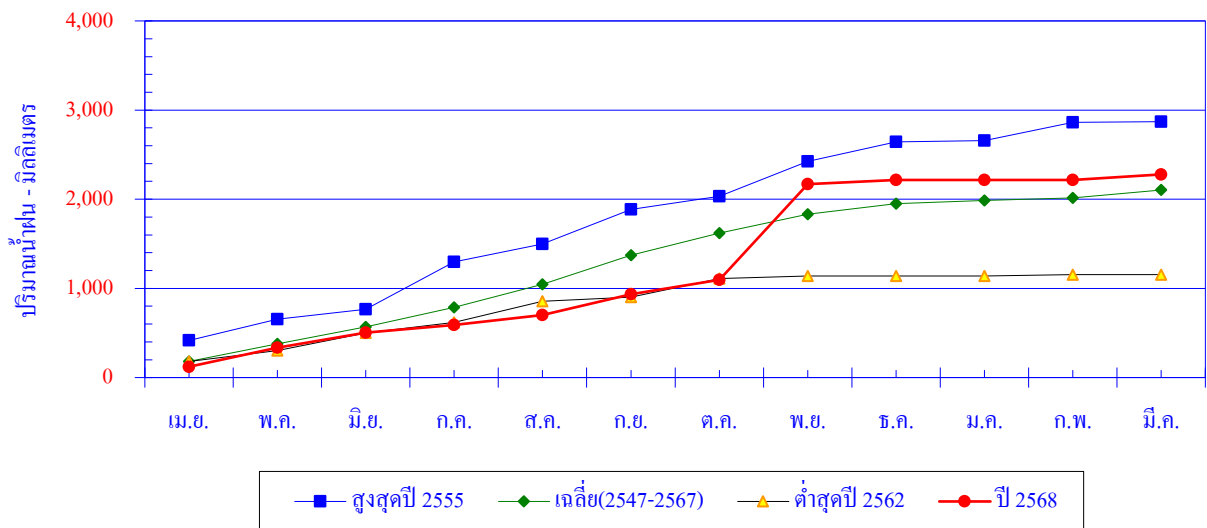

เดือน	เม.ย.	พ.ค.	มิ.ย.	ก.ค.	ส.ค.	ก.ย.	ต.ค.	พ.ย.	ธ.ค.	ม.ค.	ก.พ.	มี.ค.	ปี
สูงสุดปี2555	416.1	238.9	109.5	531.6	202.3	387.2	148.1	391.5	217.9	13.8	204.9	8.4	2,870.2
สะสมปี 2555	416.1	655.0	764.5	1,296.1	1,498.4	1,885.6	2,033.7	2,425.2	2,643.1	2,656.9	2,861.8	2,870.2	
เฉลี่ย	181.2	197.0	190.2	220.0	256.5	326.4	250.3	209.7	119.8	34.4	29.7	88.1	2,103.3
เฉลี่ยสะสม	181.2	378.2	568.4	788.4	1,044.9	1,371.3	1,621.5	1,831.3	1,951.1	1,985.5	2,015.2	2,103.3	
ต่ำสุดปี2562	180.8	120.5	198.9	117.4	238.7	46.6	207.1	28.8	0.0	0.0	15.9	0.0	1,154.7
สะสมปี 2562	180.8	301.3	500.2	617.6	856.3	902.9	1,110.0	1,138.8	1,138.8	1,138.8	1,154.7	1,154.7	
ปี 2568	121.4	213.8	169.2	86.3	110.0	235.1	161.2	1,072.7	48.2	0.0	0.0	60.5	2,278.4
สะสมปี 2568	121.4	335.2	504.4	590.7	700.7	935.8	1,097.0	2,169.7	2,217.9	2,217.9	2,217.9	2,278.4	

ปริมาณน้ำฝนรายวัน

สถานี 550191(ฝั่ง119) บ้านฝางที่ 119 อ.ควนกาหลง จ.สตูล

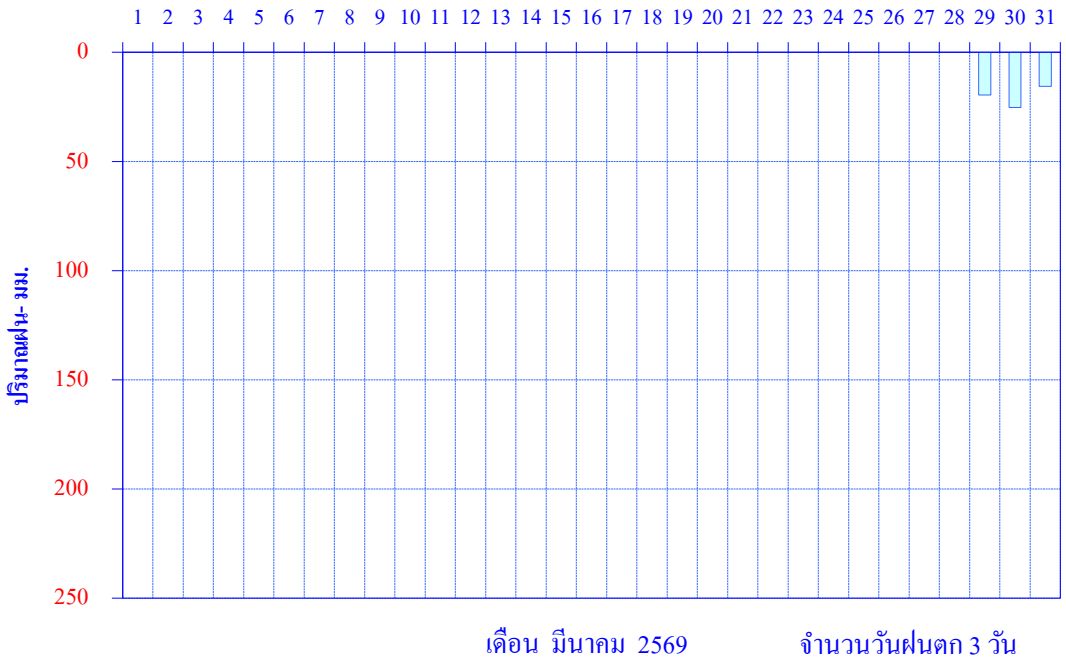

สถานี 550201 บ้านทุ่งขมื่น อ.ทุ่งหว้า จ.สตูล

สถิติปริมาณน้ำฝนรายเดือน

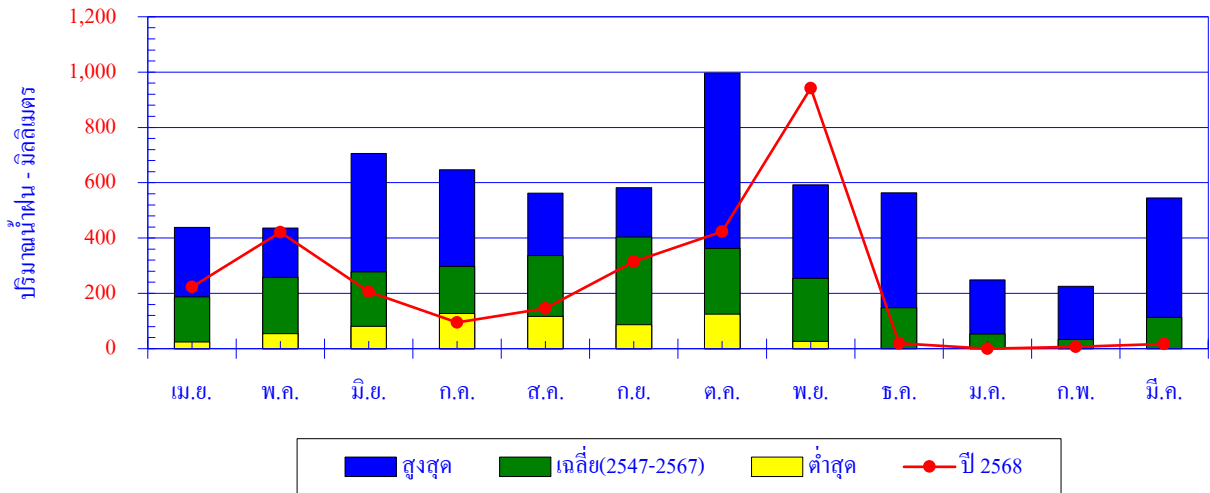

เดือน	เม.ย.	พ.ค.	มิ.ย.	ก.ค.	ส.ค.	ก.ย.	ต.ค.	พ.ย.	ธ.ค.	ม.ค.	ก.พ.	มี.ค.	ปี
สูงสุด	438.2	436.6	705.8	646.4	562.3	581.5	995.8	592.1	563.0	248.9	226.0	544.5	
เฉลี่ย	187.7	257.7	277.8	297.6	336.3	403.6	362.0	254.4	147.9	52.8	33.1	113.3	2,724.0
ต่ำสุด	23.7	54.0	80.8	127.6	117.1	87.2	124.3	26.5	0.0	0.0	0.0	0.0	
ปี 2568	223.2	421.6	206.3	94.9	146.0	314.6	423.3	942.3	19.9	0.0	6.5	17.8	2,816.4

ปริมาณน้ำฝนสะสมรายเดือน

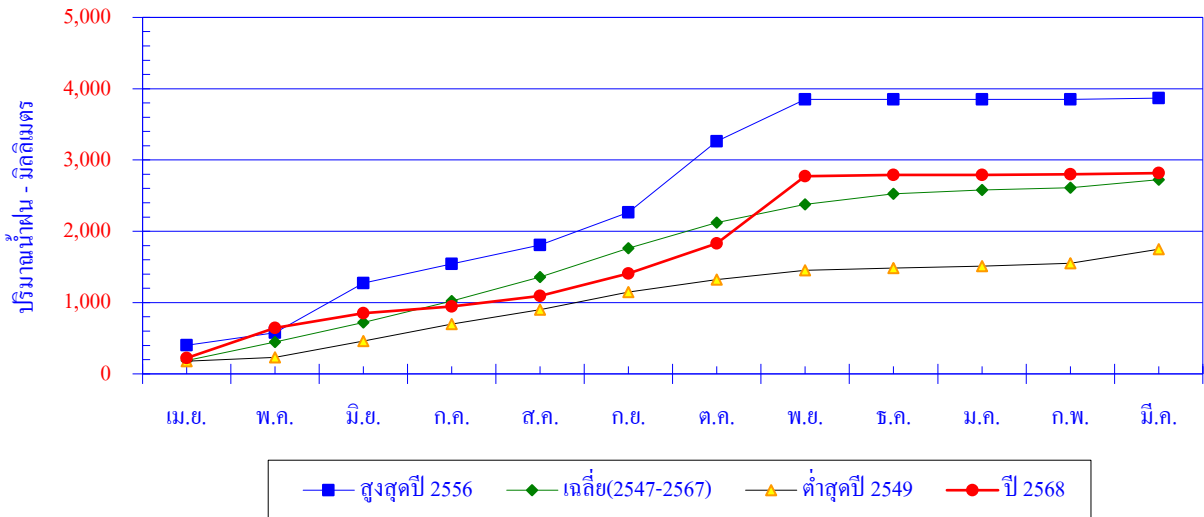

เดือน	เม.ย.	พ.ค.	มิ.ย.	ก.ค.	ส.ค.	ก.ย.	ต.ค.	พ.ย.	ธ.ค.	ม.ค.	ก.พ.	มี.ค.	ปี
สูงสุดปี 2556	401.5	177.3	695.7	268.2	264.0	458.6	995.8	588.9	0.0	0.0	0.0	18.0	3,868.0
สะสมปี 2556	401.5	578.8	1,274.5	1,542.7	1,806.7	2,265.3	3,261.1	3,850.0	3,850.0	3,850.0	3,850.0	3,868.0	
เฉลี่ย	187.7	257.7	277.8	297.6	336.3	403.6	362.0	254.4	147.9	52.8	33.1	113.3	2,724.0
เฉลี่ยสะสม	187.7	445.4	723.2	1,020.8	1,357.1	1,760.7	2,122.6	2,377.0	2,524.9	2,577.6	2,610.7	2,724.0	
ต่ำสุดปี 2549	178.2	54.0	229.6	236.5	200.6	248.8	173.3	130.3	32.9	28.7	40.8	194.8	1,748.5
สะสมปี 2549	178.2	232.2	461.8	698.3	898.9	1,147.7	1,321.0	1,451.3	1,484.2	1,512.9	1,553.7	1,748.5	
ปี 2568	223.2	421.6	206.3	94.9	146.0	314.6	423.3	942.3	19.9	0.0	6.5	17.8	2,816.4
สะสมปี 2568	223.2	644.8	851.1	946.0	1,092.0	1,406.6	1,829.9	2,772.2	2,792.1	2,792.1	2,798.6	2,816.4	

ปริมาณน้ำฝนรายวัน
สถานี 550201 บ้านทุ่งขมิ้น อ.ทุ่งหว้า จ.สตูล

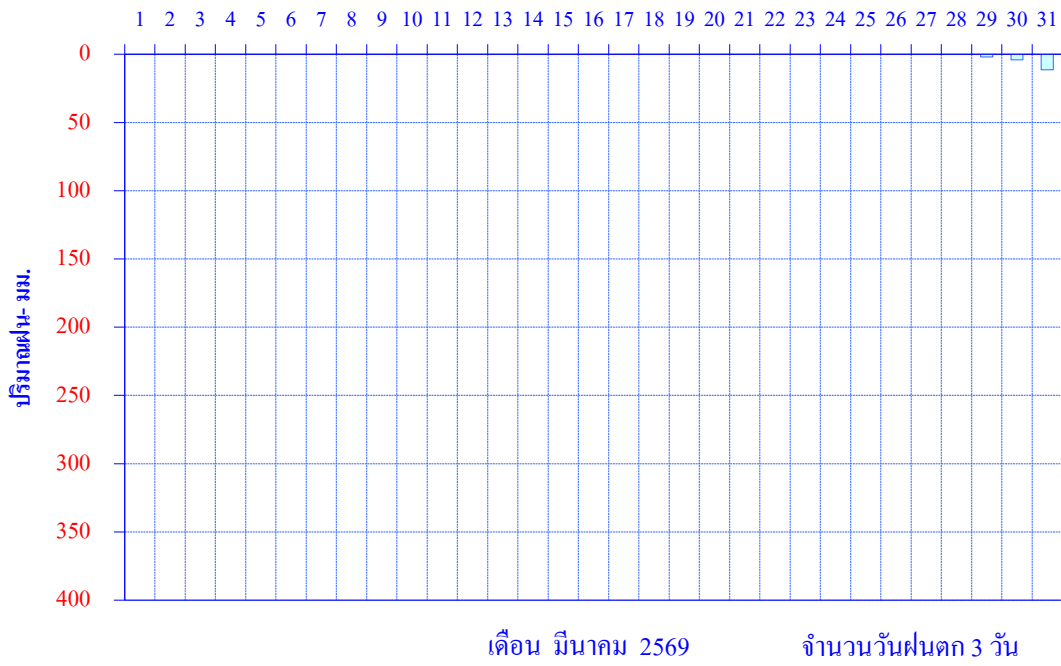

สถานี 550211 บ้านน้ำร้อน อ.ควนกาหลง จ.สตูล

สถิติปริมาณน้ำฝนรายเดือน

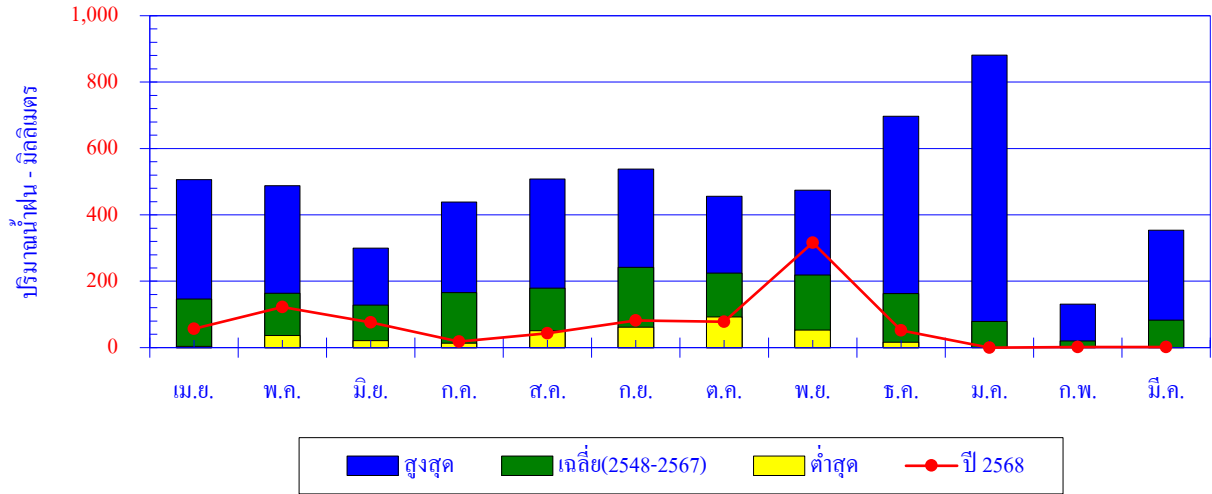

เดือน	เม.ย.	พ.ค.	มิ.ย.	ก.ค.	ส.ค.	ก.ย.	ต.ค.	พ.ย.	ธ.ค.	ม.ค.	ก.พ.	มี.ค.	ปี
สูงสุด	505.8	488.0	299.6	438.4	508.1	537.7	456.0	474.6	696.7	881.5	131.4	353.8	
เฉลี่ย	146.1	164.0	127.8	166.2	179.1	242.4	224.3	218.7	162.7	78.7	20.5	83.0	1,813.3
ต่ำสุด	3.8	36.7	20.9	13.5	51.3	61.9	92.0	52.5	16.7	0.0	0.0	0.0	
ปี 2568	56.9	121.9	76.1	18.4	43.6	82.0	77.6	316.2	51.8	0.0	2.1	1.5	848.1

ปริมาณน้ำฝนสะสมรายเดือน

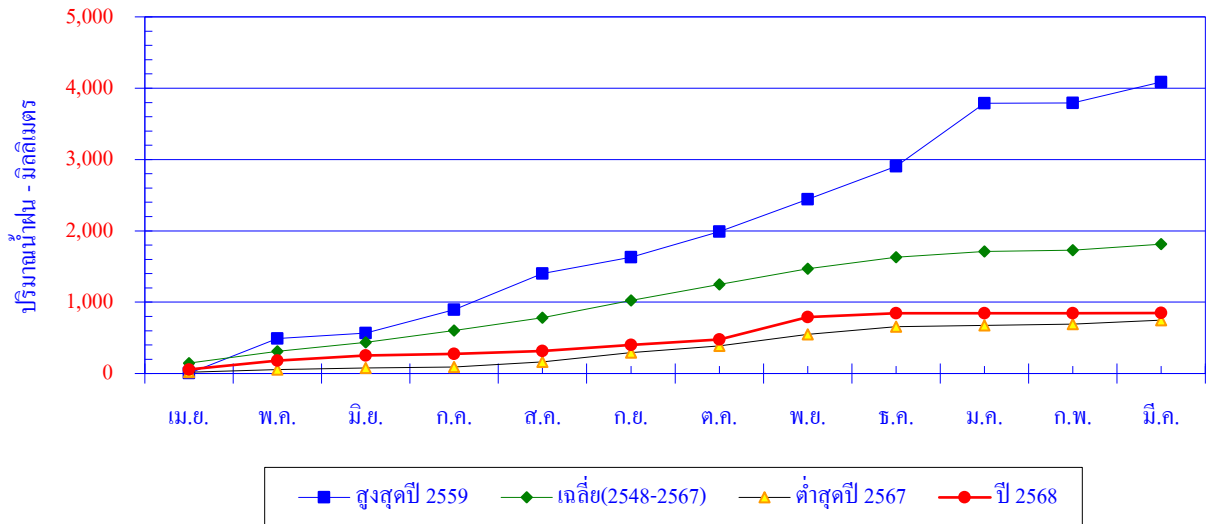

เดือน	เม.ย.	พ.ค.	มิ.ย.	ก.ค.	ส.ค.	ก.ย.	ต.ค.	พ.ย.	ธ.ค.	ม.ค.	ก.พ.	มี.ค.	ปี
สูงสุดปี 2559	3.8	488.0	76.7	325.5	508.1	228.6	357.8	455.4	462.8	881.5	7.0	291.6	4,086.8
สะสมปี 2559	3.8	491.8	568.5	894.0	1,402.1	1,630.7	1,988.5	2,443.9	2,906.7	3,788.2	3,795.2	4,086.8	
เฉลี่ย	146.1	164.0	127.8	166.2	179.1	242.4	224.3	218.7	162.7	78.7	20.5	83.0	1,813.3
เฉลี่ยสะสม	146.1	310.0	437.8	604.0	783.1	1,025.4	1,249.8	1,468.4	1,631.2	1,709.8	1,730.3	1,813.3	
ต่ำสุดปี 2567	18.4	39.1	20.9	13.5	69.3	132.0	92.0	165.2	106.6	16.1	18.9	56.2	748.2
สะสมปี 2567	18.4	57.5	78.4	91.9	161.2	293.2	385.2	550.4	657.0	673.1	692.0	748.2	
ปี 2568	56.9	121.9	76.1	18.4	43.6	82.0	77.6	316.2	51.8	0.0	2.1	1.5	848.1
สะสมปี 2568	56.9	178.8	254.9	273.3	316.9	398.9	476.5	792.7	844.5	844.5	846.6	848.1	

ปริมาณน้ำฝนรายวัน

สถานี 550211 บ้านน้ำร้อน อ.ควนกาหลง จ.สตูล

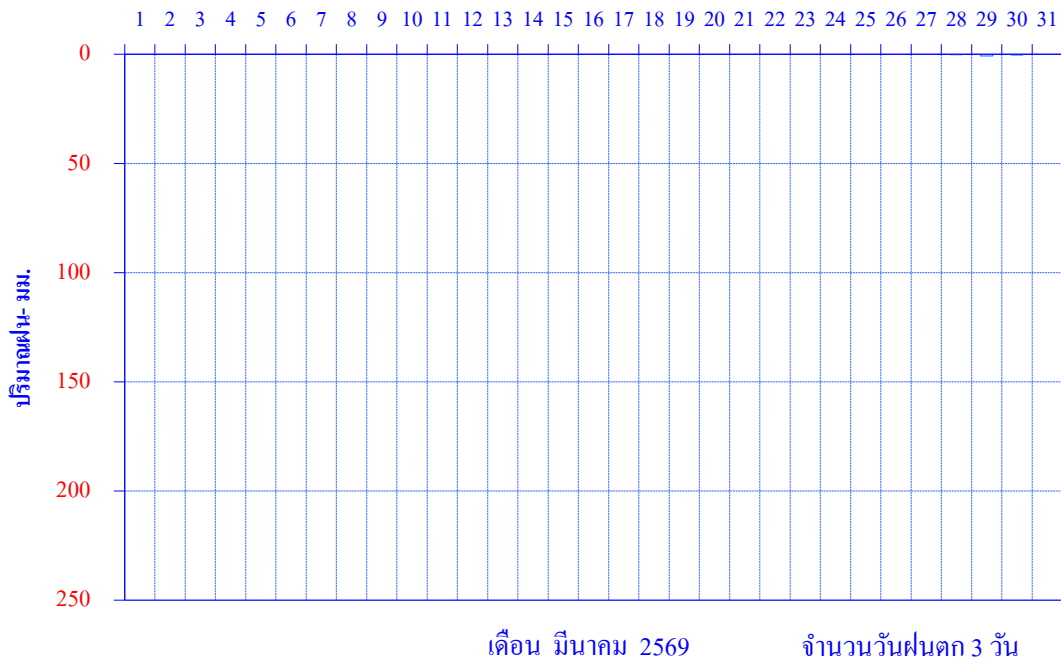

สถานี 550221 อุทยานแห่งชาติทะเลบัน อ.ควนโดน จ.สตูล

สถิติปริมาณน้ำฝนรายเดือน

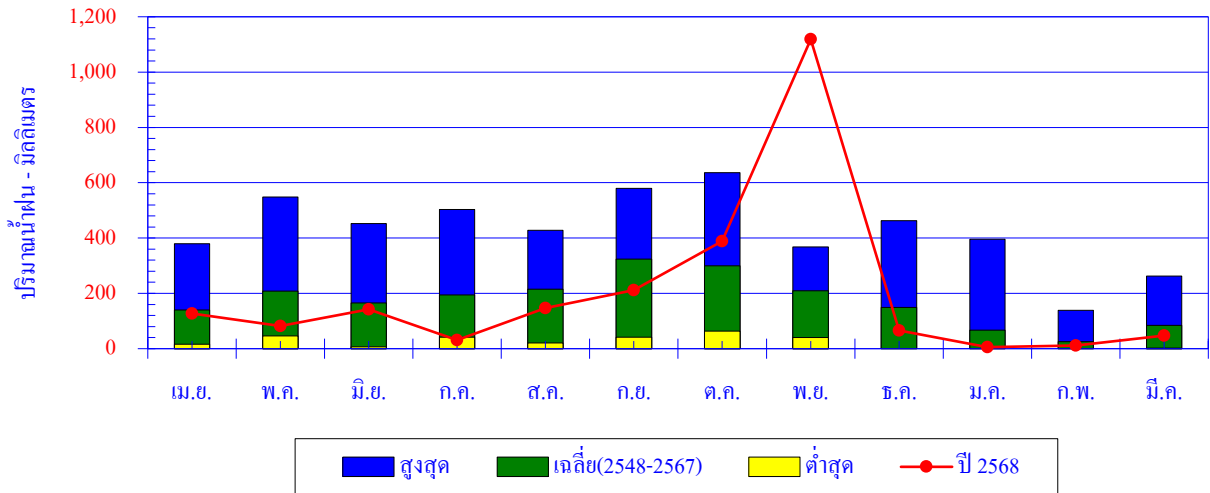

เดือน	เม.ย.	พ.ค.	มิ.ย.	ก.ค.	ส.ค.	ก.ย.	ต.ค.	พ.ย.	ธ.ค.	ม.ค.	ก.พ.	มี.ค.	ปี
สูงสุด	380.0	548.0	452.2	503.0	428.0	580.0	636.4	367.5	462.6	396.0	138.5	263.0	
เฉลี่ย	140.4	208.5	165.8	193.8	215.1	323.9	300.0	209.8	149.6	67.1	24.8	83.9	2,082.7
ต่ำสุด	15.8	45.9	6.5	41.6	20.8	41.9	63.2	40.9	0.0	0.0	0.0	2.2	
ปี 2568	126.6	81.8	141.8	31.6	147.4	211.2	388.2	1,118.4	66.0	5.6	11.7	47.6	2,377.9

ปริมาณน้ำฝนสะสมรายเดือน

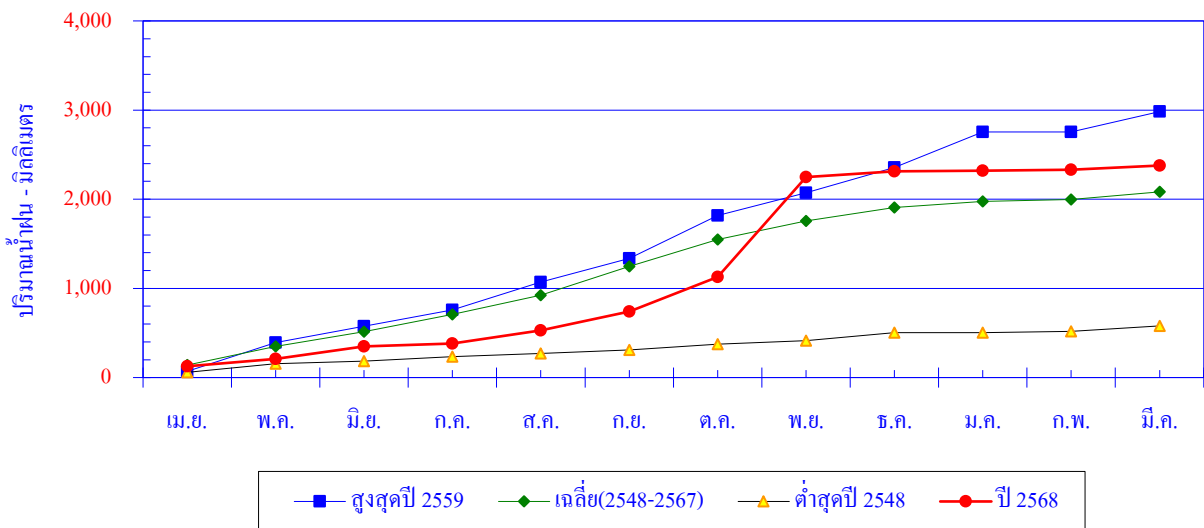

เดือน	เม.ย.	พ.ค.	มิ.ย.	ก.ค.	ส.ค.	ก.ย.	ต.ค.	พ.ย.	ธ.ค.	ม.ค.	ก.พ.	มี.ค.	ปี
สูงสุดปี 2559	70.0	324.0	182.0	182.0	313.0	264.0	484.0	252.0	286.0	396.0	0.0	230.0	2,983.0
สะสมปี 2559	70.0	394.0	576.0	758.0	1,071.0	1,335.0	1,819.0	2,071.0	2,357.0	2,753.0	2,753.0	2,983.0	
เฉลี่ย	140.4	208.5	165.8	193.8	215.1	323.9	300.0	209.8	149.6	67.1	24.8	83.9	2,082.7
เฉลี่ยสะสม	140.4	348.9	514.7	708.5	923.6	1,247.5	1,547.5	1,757.3	1,906.9	1,974.0	1,998.8	2,082.7	
ต่ำสุดปี 2548	58.5	98.1	26.8	51.9	33.6	41.9	63.2	40.9	87.5	1.8	15.4	60.0	579.6
สะสมปี 2548	58.5	156.6	183.4	235.3	268.9	310.8	374.0	414.9	502.4	504.2	519.6	579.6	
ปี 2568	126.6	81.8	141.8	31.6	147.4	211.2	388.2	1,118.4	66.0	5.6	11.7	47.6	2,377.9
สะสมปี 2568	126.6	208.4	350.2	381.8	529.2	740.4	1,128.6	2,247.0	2,313.0	2,318.6	2,330.3	2,377.9	

ปริมาณน้ำฝนรายวัน
สถานี 550221 อุทยานแห่งชาติทะเลบัน อ.ควนโดน จ.สตูล

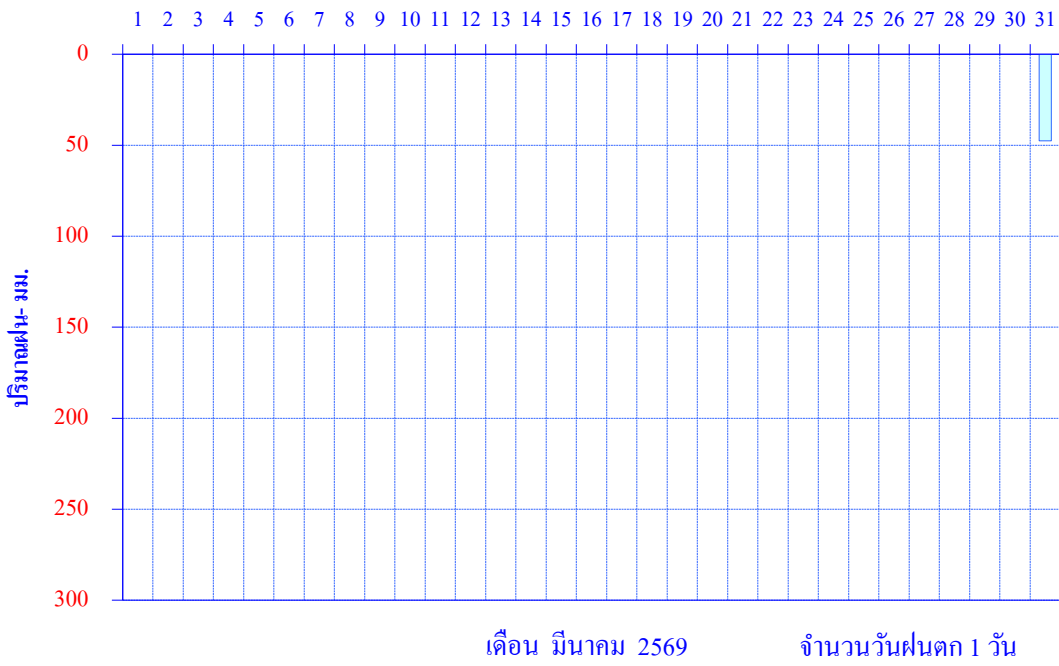

สถานี 650141(X.139) บ้านลำคลอง อ.ปะเหลียน จ.ตรัง

สถิติปริมาณน้ำฝนรายเดือน

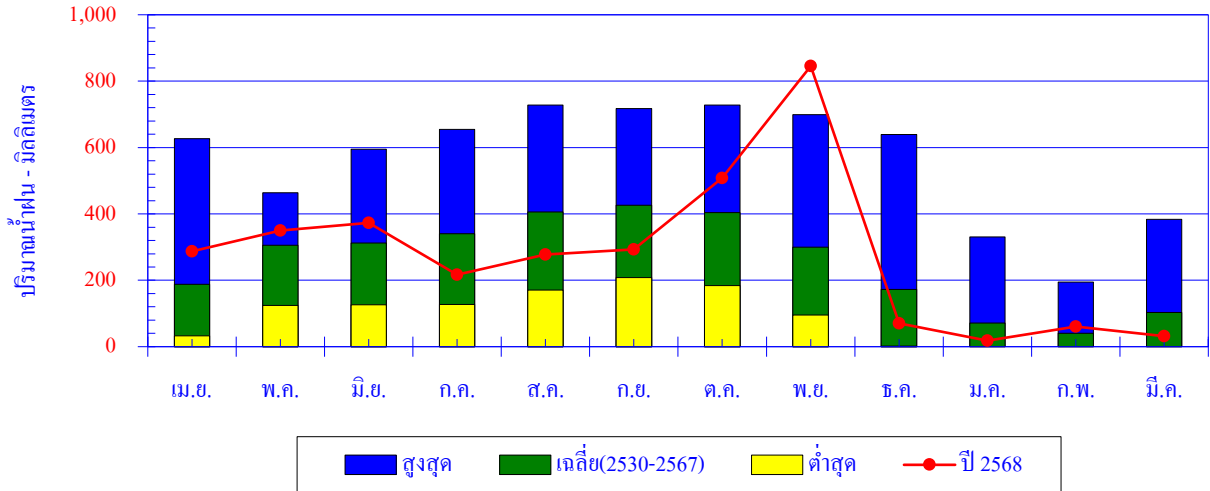

เดือน	เม.ย.	พ.ค.	มิ.ย.	ก.ค.	ส.ค.	ก.ย.	ต.ค.	พ.ย.	ธ.ค.	ม.ค.	ก.พ.	มี.ค.	ปี
สูงสุด	626.7	463.7	594.6	654.3	728.2	717.5	727.9	699.2	639.4	330.5	195.1	384.0	
เฉลี่ย	188.3	305.3	312.2	340.7	406.3	426.4	403.6	299.7	172.9	71.0	40.5	103.4	3,070.3
ต่ำสุด	32.6	124.0	125.8	127.0	170.8	208.3	184.1	95.0	1.8	0.0	0.0	0.0	
ปี 2568	287.2	349.9	373.0	216.4	278.0	293.1	507.9	845.5	70.1	18.2	60.3	31.7	3,331.3

ปริมาณน้ำฝนสะสมรายเดือน

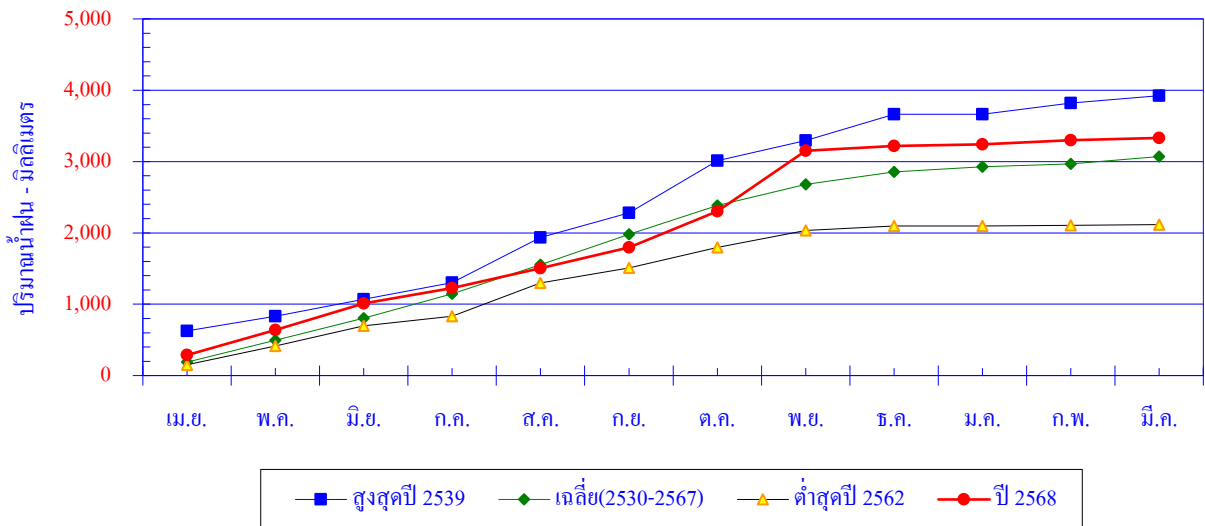

เดือน	เม.ย.	พ.ค.	มิ.ย.	ก.ค.	ส.ค.	ก.ย.	ต.ค.	พ.ย.	ธ.ค.	ม.ค.	ก.พ.	มี.ค.	ปี
สูงสุดปี 2539	626.7	206.1	237.8	233.2	632.2	347.1	727.9	284.6	369.5	0.0	154.4	104.3	3,923.8
สะสมปี 2539	626.7	832.8	1,070.6	1,303.8	1,936.0	2,283.1	3,011.0	3,295.6	3,665.1	3,665.1	3,819.5	3,923.8	
เฉลี่ย	188.3	305.3	312.2	340.7	406.3	426.4	403.6	299.7	172.9	71.0	40.5	103.4	3,070.3
เฉลี่ยสะสม	188.3	493.6	805.7	1,146.4	1,552.7	1,979.1	2,382.7	2,682.5	2,855.4	2,926.4	2,966.9	3,070.3	
ต่ำสุดปี 2562	151.4	262.5	284.5	134.5	467.3	208.3	285.7	240.3	62.0	0.0	7.4	12.8	2,116.7
สะสมปี 2562	151.4	413.9	698.4	832.9	1,300.2	1,508.5	1,794.2	2,034.5	2,096.5	2,096.5	2,103.9	2,116.7	
ปี 2568	287.2	349.9	373.0	216.4	278.0	293.1	507.9	845.5	70.1	18.2	60.3	31.7	3,331.3
สะสมปี 2568	287.2	637.1	1,010.1	1,226.5	1,504.5	1,797.6	2,305.5	3,151.0	3,221.1	3,239.3	3,299.6	3,331.3	

ปริมาณน้ำฝนรายวัน

สถานี 650141(X.139) บ้านลำคลอง อ.ปะเหลียน จ.ตรัง

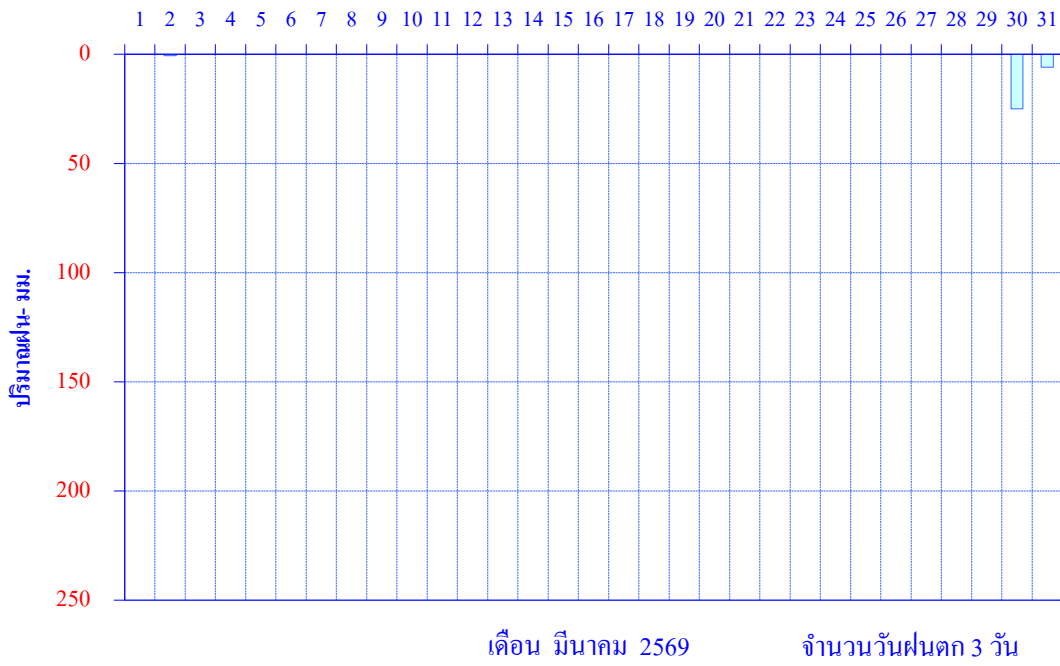

สถาปนํ้าทำ



แผนที่แสดงสถานีสำรวจปริมาณน้ำ ศูนย์อุทกวิทยาชลประทานภาคใต้ ประจำปีน้ำ 2568

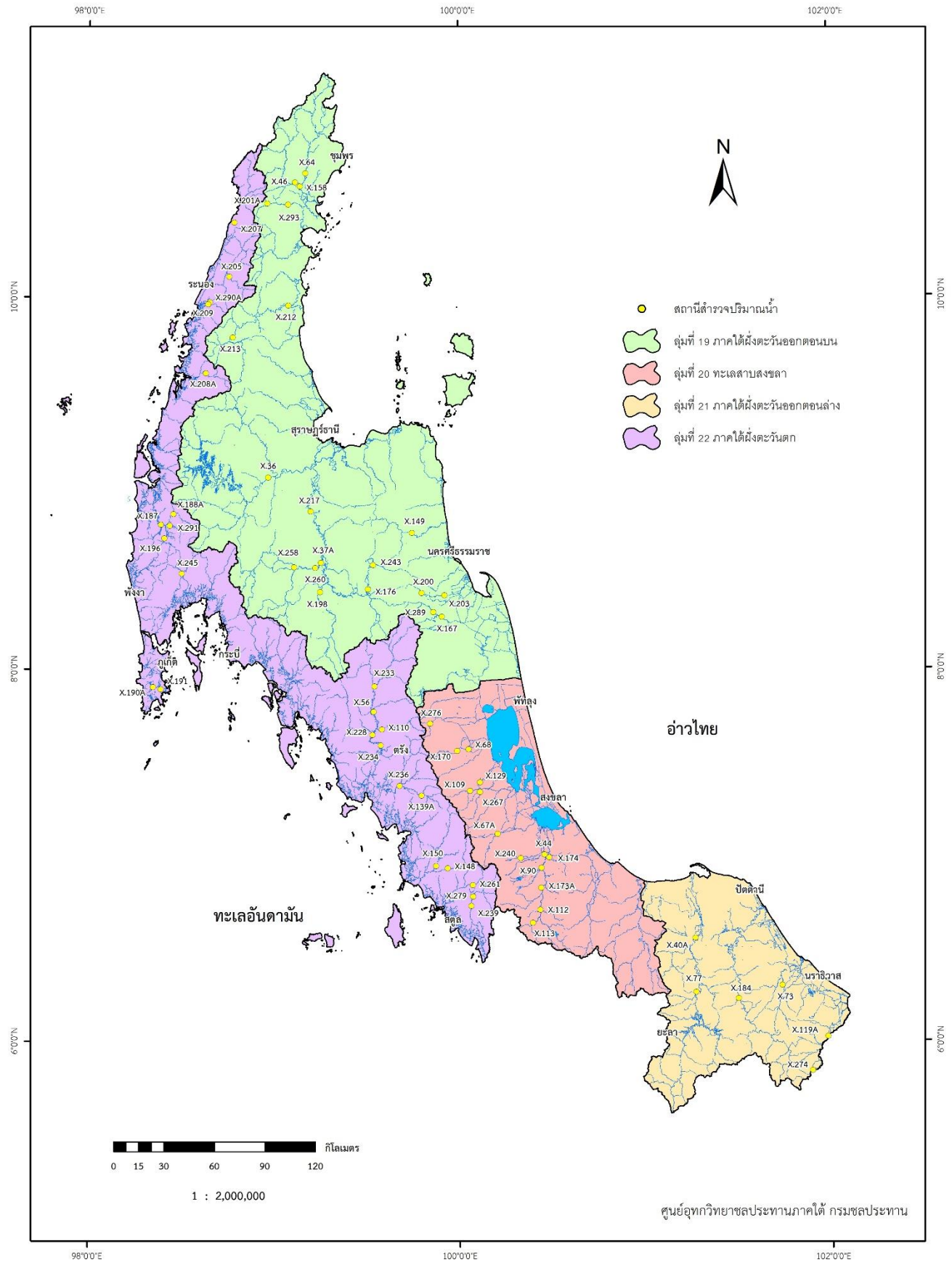

สถานี X.36 ค.พุมดวง อ.คีรีรัฐนิคม จ.สุราษฎร์ธานี

ปริมาณน้ำเฉลี่ยรายวัน

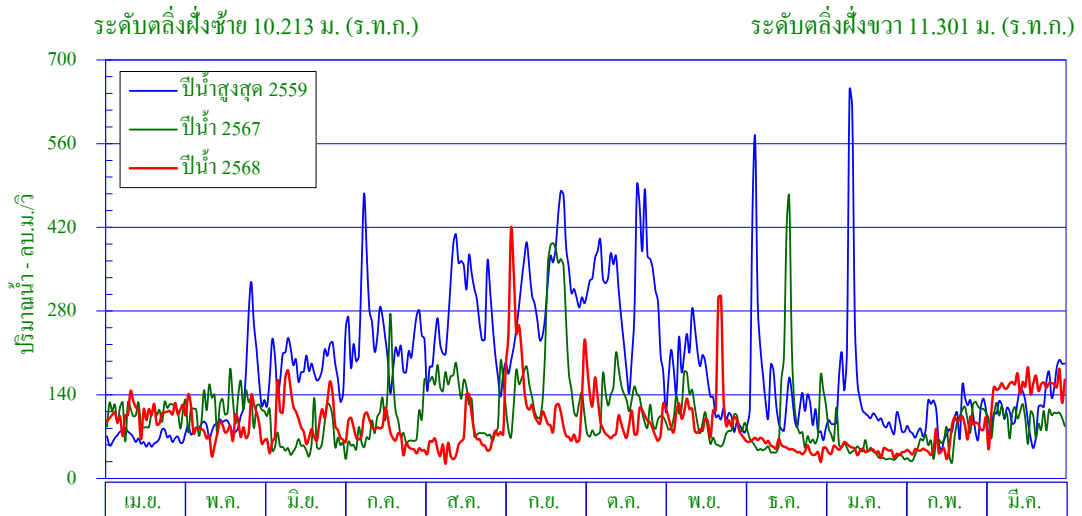

ศูนย์เสาระดับน้ำ 0.000 ม. (ร.ท.ก.)

พื้นที่รับน้ำ 3,034.64 ตร.กม.

พิกัดสถานี Lat 09° - 01' - 49" N Long 98° - 58' - 11" E

สถิติที่เคยปรากฏ

- | | |
|-----------------------------------------------------|----------------------|
| 1. สถิติระดับน้ำสูงสุด | 13.14 ม. (1 เม.ย.54) |
| 2. สถิติปริมาณน้ำไหลสูงสุด | 1,979.0 ลบ.ม./วินาที |
| 3. สถิติระดับน้ำต่ำสุด | 0.03 ม. (6 มิ.ย.56) |
| 4. สถิติปริมาณน้ำไหลต่ำสุด | 0.0 ลบ.ม./วินาที |
| 5. สถิติปริมาณน้ำเฉลี่ยของเดือน มี.ค. (ปี2532-2567) | 219.9 ล้าน ลบ.ม. |
| 6. สถิติปริมาณน้ำเฉลี่ยสะสมรายปี (ปี2532-2567) | 3,965.6 ล้าน ลบ.ม. |

ข้อมูลน้ำท่าของเดือน มีนาคม 2569

- | | |
|-----------------------------------|-----------------------|
| 1. ระดับน้ำสูงสุด | 3.91 ม. (17 มี.ค. 69) |
| 2. ปริมาณน้ำไหลสูงสุด | 266.2 ลบ.ม./วินาที |
| 3. ระดับน้ำต่ำสุด | 1.10 ม. (2 มี.ค. 69) |
| 4. ปริมาณน้ำไหลต่ำสุด | 24.5 ลบ.ม./วินาที |
| 5. ปริมาณน้ำรวมทั้งเดือน | 402.8 ล้าน ลบ.ม. |
| 6. น้ำท่าประจำเดือนนี้อยู่ในเกณฑ์ | มาก |

ปริมาณน้ำรายเดือน - ล้าน ลูกบาศก์เมตร													
เดือน	เม.ย.	พ.ค.	มิ.ย.	ก.ค.	ส.ค.	ก.ย.	ต.ค.	พ.ย.	ธ.ค.	ม.ค.	ก.พ.	มี.ค.	ปี
เฉลี่ย(2532-2567)	250.5	304.5	345.1	402.5	462.2	506.7	512.4	359.6	271.0	177.5	153.7	219.9	3,965.6
เฉลี่ยสะสม	250.5	555.0	900.0	1,302.6	1,764.7	2,271.4	2,783.8	3,143.4	3,414.5	3,592.0	3,745.7	3,965.6	
ปี 2568	279.6	229.7	260.2	198.6	182.9	363.5	263.4	286.9	141.1	125.6	161.1	402.8	2,895.5
สะสมปี 2568	279.6	509.3	769.5	968.2	1,151.1	1,514.6	1,778.0	2,064.9	2,206.0	2,331.6	2,492.7	2,895.5	

สถานี X.36 ก.พุมดวง อ.คีรีรัฐนิคม จ.สุราษฎร์ธานี

สถิติปริมาณน้ำท่ารายเดือน

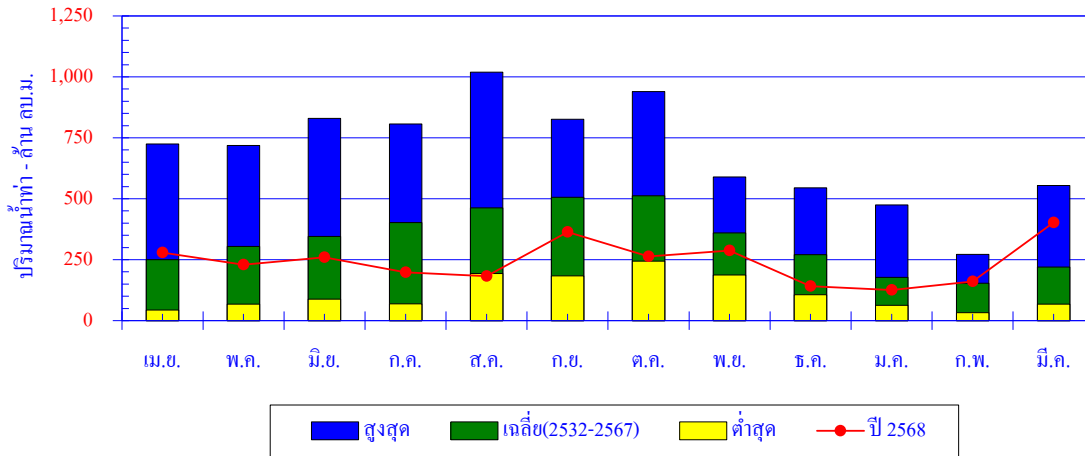

เดือน	เม.ย.	พ.ค.	มิ.ย.	ก.ค.	ส.ค.	ก.ย.	ต.ค.	พ.ย.	ธ.ค.	ม.ค.	ก.พ.	มี.ค.	ปี
สูงสุด	725.1	718.9	829.4	807.4	1,019.8	826.4	939.5	589.0	545.0	475.0	272.2	554.6	
เฉลี่ย	250.5	304.5	345.1	402.5	462.2	506.7	512.4	359.6	271.0	177.5	153.7	219.9	3,965.6
ต่ำสุด	42.9	67.2	88.5	68.4	193.9	184.1	243.5	186.9	106.8	62.9	32.7	67.8	
ปี 2568	279.6	229.7	260.2	198.6	182.9	363.5	263.4	286.9	141.1	125.6	161.1	402.8	2,895.5

ปริมาณน้ำท่าสะสมรายเดือน

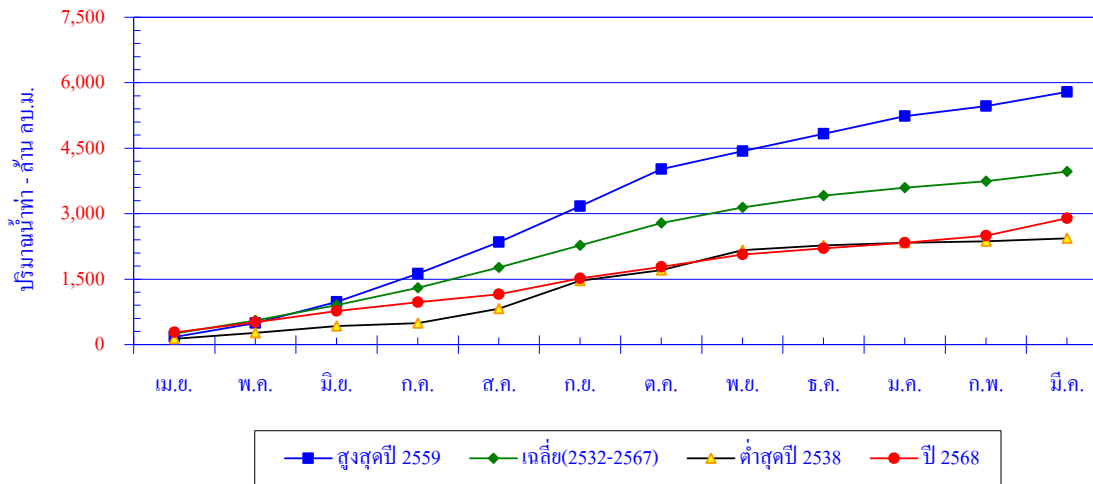

เดือน	เม.ย.	พ.ค.	มิ.ย.	ก.ค.	ส.ค.	ก.ย.	ต.ค.	พ.ย.	ธ.ค.	ม.ค.	ก.พ.	มี.ค.	ปี
สูงสุดปี 2559	174.0	319.5	482.2	649.7	719.7	826.4	850.2	407.6	402.9	402.8	227.9	327.1	5,790.2
สะสมปี 2559	174.0	493.5	975.7	1,625.4	2,345.1	3,171.6	4,021.8	4,429.4	4,832.4	5,235.2	5,463.1	5,790.2	
เฉลี่ย	250.5	304.5	345.1	402.5	462.2	506.7	512.4	359.6	271.0	177.5	153.7	219.9	3,965.6
เฉลี่ยสะสม	250.5	555.0	900.0	1,302.6	1,764.7	2,271.4	2,783.8	3,143.4	3,414.5	3,592.0	3,745.7	3,965.6	
ต่ำสุดปี 2538	132.4	136.4	152.9	68.4	329.9	640.3	243.5	460.7	106.8	62.9	32.7	67.8	2,434.9
สะสมปี 2538	132.4	268.8	421.7	490.1	820.0	1,460.4	1,703.9	2,164.6	2,271.4	2,334.4	2,367.1	2,434.9	
ปี 2568	279.6	229.7	260.2	198.6	182.9	363.5	263.4	286.9	141.1	125.6	161.1	402.8	2,895.5
สะสมปี 2568	279.6	509.3	769.5	968.2	1,151.1	1,514.6	1,778.0	2,064.9	2,206.0	2,331.6	2,492.7	2,895.5	

สถานี X.37A ม.ตาปี อ.พระแสง จ.สุราษฎร์ธานี

ปริมาณน้ำเฉลี่ยรายวัน

ระดับตลิ่งฝั่งซ้าย 10.906 ม. (ร.ท.ก.)

ระดับตลิ่งฝั่งขวา 10.761 ม. (ร.ท.ก.)

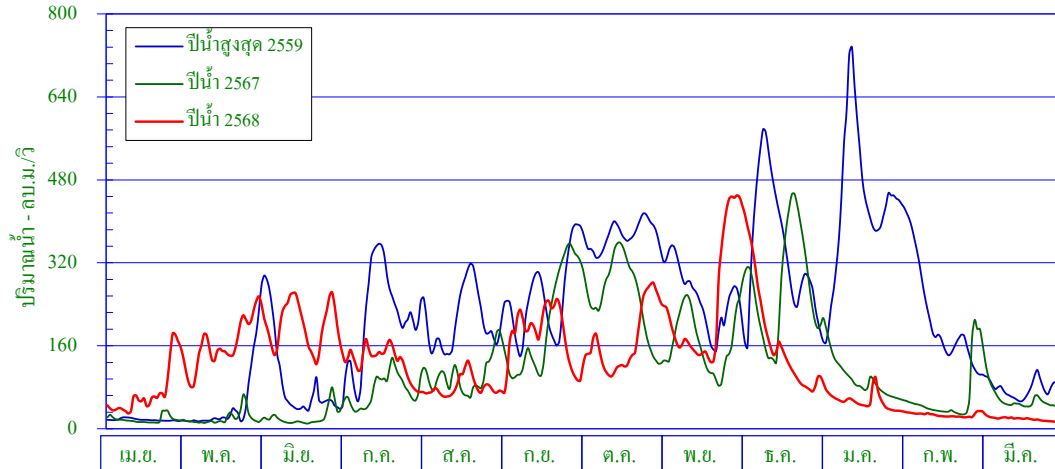

ศูนย์เสาระดับน้ำ 0.000 ม. (ร.ท.ก.)

พื้นที่รับน้ำ 5,397.28 ตร.กม.

พิกัดสถานี Lat 08° - 34' - 03" N Long 99° - 15' - 15" E

สถิติที่เคยปรากฏ

- | | |
|-----------------------------------------------------|-------------------------|
| 1. สถิติระดับน้ำสูงสุด | 14.31 ม. (26 พ.ย. 31) |
| 2. สถิติปริมาณน้ำไหลสูงสุด | 2,850.0 ลบ.ม./วินาที |
| 3. สถิติระดับน้ำต่ำสุด | 4.24 ม. (13 เม.ย. 63) |
| 4. สถิติปริมาณน้ำไหลต่ำสุด | 5.8 ลบ.ม./วินาที |
| 5. สถิติปริมาณน้ำเฉลี่ยของเดือน มี.ค. (ปี2512-2567) | 82.1 ล้าน ลบ.ม. |
| 6. สถิติปริมาณน้ำเฉลี่ยสะสมรายปี (ปี2512-2567) | 3,883.6 ล้าน ลบ.ม. |

ข้อมูลน้ำท่าของเดือน มีนาคม 2569

- | | |
|-----------------------------------|-------------------------|
| 1. ระดับน้ำสูงสุด | 4.87 ม. (1 มี.ค. 69) |
| 2. ปริมาณน้ำไหลสูงสุด | 36.2 ลบ.ม./วินาที |
| 3. ระดับน้ำต่ำสุด | 4.30 ม. (31 มี.ค. 69) |
| 4. ปริมาณน้ำไหลต่ำสุด | 12.0 ลบ.ม./วินาที |
| 5. ปริมาณน้ำรวมทั้งเดือน | 51.7 ล้าน ลบ.ม. |
| 6. น้ำท่าประจำเดือนนี้อยู่ในเกณฑ์ | น้อย |

ปริมาณน้ำรายเดือน - ล้าน ลูกบาศก์เมตร													
เดือน	เม.ย.	พ.ค.	มิ.ย.	ก.ค.	ส.ค.	ก.ย.	ต.ค.	พ.ย.	ธ.ค.	ม.ค.	ก.พ.	มี.ค.	ปี
เฉลี่ย(2512-2567)	101.4	167.7	220.7	293.9	359.0	490.1	667.3	633.8	509.9	254.5	103.3	82.1	3,883.6
เฉลี่ยสะสม	101.4	269.2	489.9	783.8	1,142.8	1,632.8	2,300.1	2,933.8	3,443.8	3,698.3	3,801.6	3,883.6	
ปี 2568	190.1	445.5	515.1	341.9	216.3	476.1	467.4	636.6	457.1	142.1	64.0	51.7	4,003.9
สะสมปี 2568	190.1	635.6	1,150.7	1,492.6	1,708.9	2,185.0	2,652.4	3,289.0	3,746.1	3,888.3	3,952.3	4,003.9	

สถานี X.37A ม.ต.ป.อ.พระแสง จ.สุราษฎร์ธานี

สถิติปริมาณน้ำท่ารายเดือน

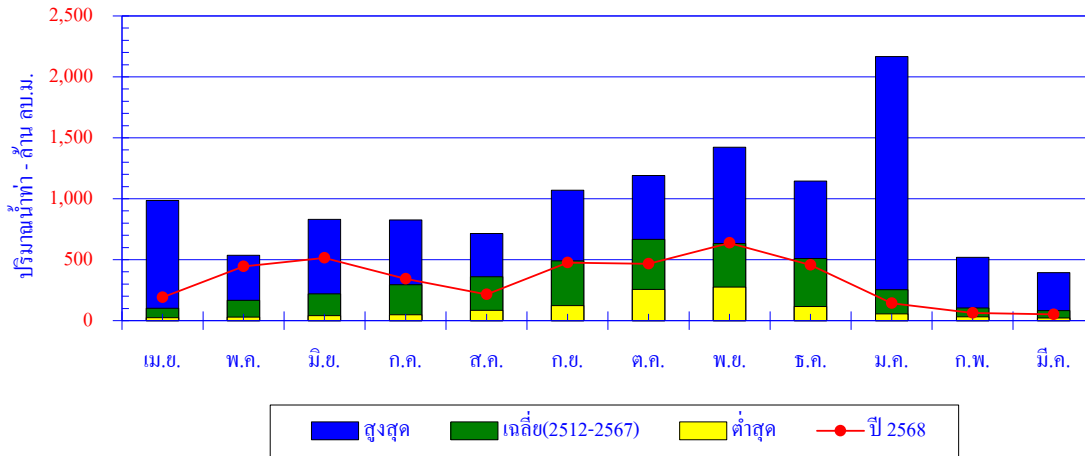

เดือน	เม.ย.	พ.ค.	มิ.ย.	ก.ค.	ส.ค.	ก.ย.	ต.ค.	พ.ย.	ธ.ค.	ม.ค.	ก.พ.	มี.ค.	ปี
สูงสุด	986.0	536.0	832.0	826.0	715.8	1,071.0	1,192.0	1,421.8	1,144.8	2,167.0	520.2	393.8	
เฉลี่ย	101.4	167.7	220.7	293.9	359.0	490.1	667.3	633.8	509.9	254.5	103.3	82.1	3,883.6
ต่ำสุด	24.4	29.5	41.4	48.0	84.5	123.3	256.0	275.3	116.0	56.8	32.4	22.9	
ปี 2568	190.1	445.5	515.1	341.9	216.3	476.1	467.4	636.6	457.1	142.1	64.0	51.7	4,003.9

ปริมาณน้ำท่าสะสมรายเดือน

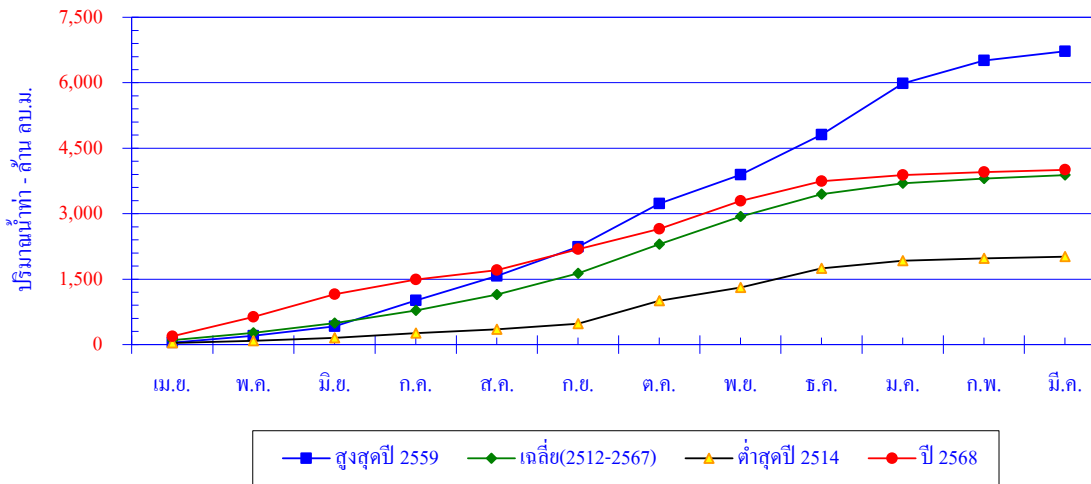

เดือน	เม.ย.	พ.ค.	มิ.ย.	ก.ค.	ส.ค.	ก.ย.	ต.ค.	พ.ย.	ธ.ค.	ม.ค.	ก.พ.	มี.ค.	ปี
สูงสุดปี 2559	45.1	159.3	214.9	590.9	559.0	668.3	993.2	659.3	916.2	1,179.8	520.2	214.7	6,720.9
สะสมปี 2559	45.1	204.4	419.3	1,010.2	1,569.2	2,237.5	3,230.7	3,890.0	4,806.2	5,986.0	6,506.2	6,720.9	
เฉลี่ย	101.4	167.7	220.7	293.9	359.0	490.1	667.3	633.8	509.9	254.5	103.3	82.1	3,883.6
เฉลี่ยสะสม	101.4	269.2	489.9	783.8	1,142.8	1,632.8	2,300.1	2,933.8	3,443.8	3,698.3	3,801.6	3,883.6	
ต่ำสุดปี 2514	36.9	49.9	68.5	105.0	90.3	129.0	522.0	304.0	444.0	170.0	56.2	38.7	2,014.5
สะสมปี 2514	36.9	86.8	155.3	260.3	350.6	479.6	1,001.6	1,305.6	1,749.6	1,919.6	1,975.8	2,014.5	
ปี 2568	190.1	445.5	515.1	341.9	216.3	476.1	467.4	636.6	457.1	142.1	64.0	51.7	4,003.9
สะสมปี 2568	190.1	635.6	1,150.7	1,492.6	1,708.9	2,185.0	2,652.4	3,289.0	3,746.1	3,888.3	3,952.3	4,003.9	

สถานี X.53A อ.ชุมพร อ.เมือง จ.ชุมพร

ปริมาณน้ำเฉลี่ยรายวัน

ระดับตลิ่งฝั่งซ้าย 9.339 ม. (ร.ท.ก.)

ระดับตลิ่งฝั่งขวา 10.381 ม. (ร.ท.ก.)

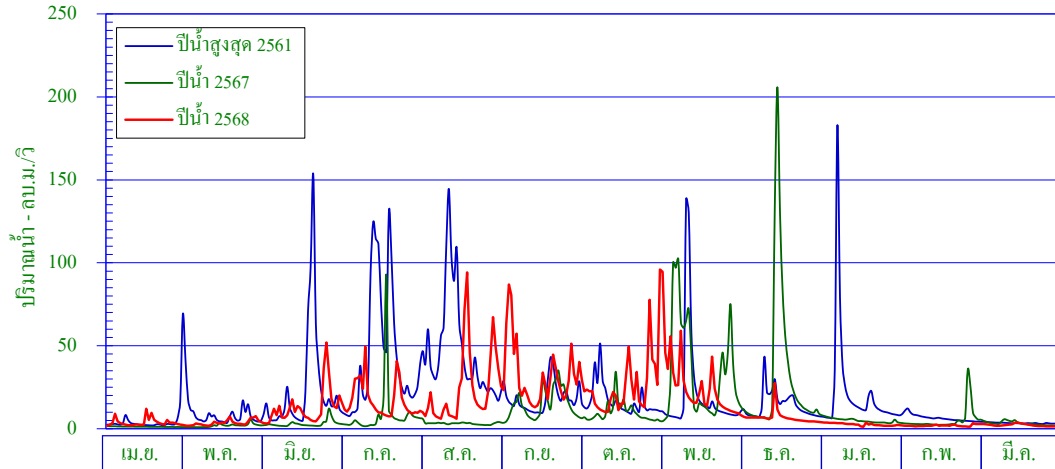

ศูนย์เสาระดับน้ำ 0.000 ม. (ร.ท.ก.)

พื้นที่รับน้ำ 294.32 ตร.กม.

พิกัดสถานี Lat 10° - 30' - 27" N Long 99° - 07' - 04" E

สถิติที่เคยปรากฏ

- | | |
|-----------------------------------------------------|------------------------|
| 1. สถิติระดับน้ำสูงสุด | 10.30 ม. (23 พ.ย. 56) |
| 2. สถิติปริมาณน้ำไหลสูงสุด | 340.0 ลบ.ม./วินาที |
| 3. สถิติระดับน้ำต่ำสุด | 1.80 ม. (20 พ.ค. 63) |
| 4. สถิติปริมาณน้ำไหลต่ำสุด | 0.1 ลบ.ม./วินาที |
| 5. สถิติปริมาณน้ำเฉลี่ยของเดือน มี.ค. (ปี2535-2567) | 9.0 ล้าน ลบ.ม. |
| 6. สถิติปริมาณน้ำเฉลี่ยสะสมรายปี (ปี2535-2567) | 365.4 ล้าน ลบ.ม. |

ข้อมูลน้ำท่าของเดือน มีนาคม 2569

- | | |
|-----------------------------------|-------------------------|
| 1. ระดับน้ำสูงสุด | 2.41 ม. (14 มี.ค. 69) |
| 2. ปริมาณน้ำไหลสูงสุด | 4.1 ลบ.ม./วินาที |
| 3. ระดับน้ำต่ำสุด | 2.09 ม. (28 มี.ค. 69) |
| 4. ปริมาณน้ำไหลต่ำสุด | 1.2 ลบ.ม./วินาที |
| 5. ปริมาณน้ำรวมทั้งเดือน | 5.9 ล้าน ลบ.ม. |
| 6. น้ำท่าประจำเดือนนี้อยู่ในเกณฑ์ | น้อย |

ปริมาณน้ำรายเดือน - ล้าน ลูกบาศก์เมตร													
เดือน	เม.ย.	พ.ค.	มิ.ย.	ก.ค.	ส.ค.	ก.ย.	ต.ค.	พ.ย.	ธ.ค.	ม.ค.	ก.พ.	มี.ค.	ปี
เฉลี่ย(2535-2567)	7.8	17.9	23.1	43.9	55.7	55.0	50.4	48.1	30.9	16.2	7.4	9.0	365.4
เฉลี่ยสะสม	7.8	25.7	48.8	92.7	148.4	203.3	253.7	301.9	332.8	349.0	356.4	365.4	
ปี 2568	9.9	9.8	34.0	46.0	65.5	85.1	75.7	59.5	18.1	7.0	4.6	5.9	421.1
สะสมปี 2568	9.9	19.7	53.7	99.7	165.2	250.3	326.0	385.5	403.6	410.6	415.2	421.1	

สถานี X.53A ก.ชุมพร อ.เมือง จ.ชุมพร

สถิติปริมาณน้ำท่ารายเดือน

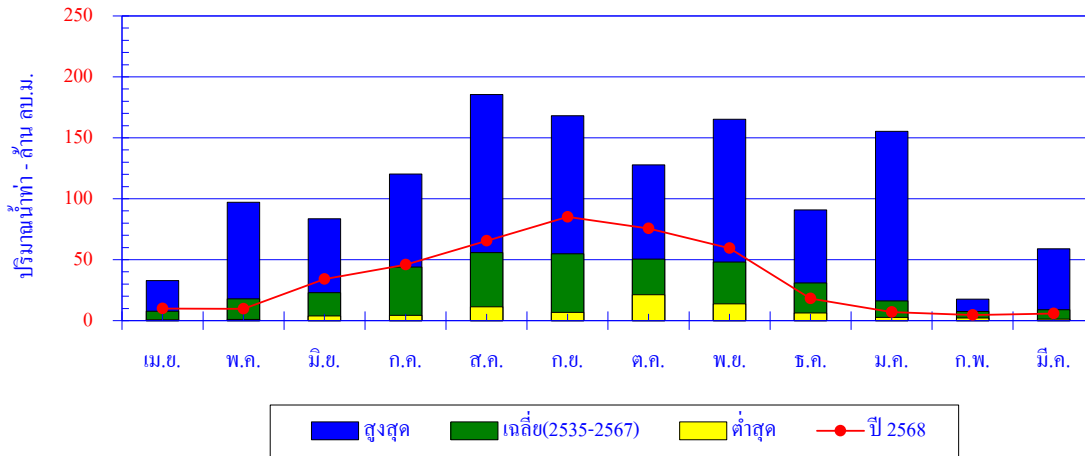

เดือน	เม.ย.	พ.ค.	มิ.ย.	ก.ค.	ส.ค.	ก.ย.	ต.ค.	พ.ย.	ธ.ค.	ม.ค.	ก.พ.	มี.ค.	ปี
สูงสุด	32.7	97.1	83.7	120.3	185.6	168.2	127.7	165.3	90.8	155.3	17.6	58.9	
เฉลี่ย	7.8	17.9	23.1	43.9	55.7	55.0	50.4	48.1	30.9	16.2	7.4	9.0	365.4
ต่ำสุด	0.8	0.9	4.0	4.4	11.4	6.8	21.3	13.7	6.4	2.7	2.1	1.1	
ปี 2568	9.9	9.8	34.0	46.0	65.5	85.1	75.7	59.5	18.1	7.0	4.6	5.9	421.1

ปริมาณน้ำท่าสะสมรายเดือน

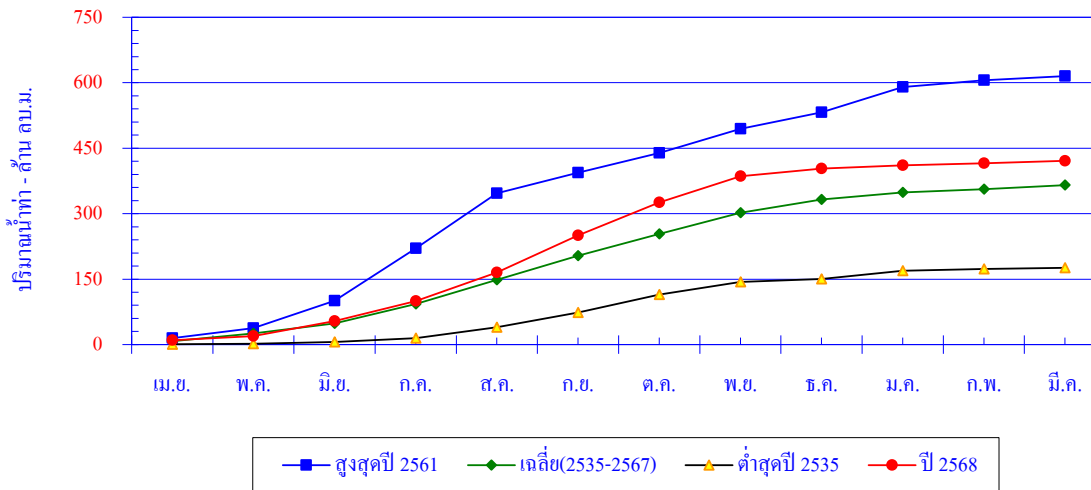

เดือน	เม.ย.	พ.ค.	มิ.ย.	ก.ค.	ส.ค.	ก.ย.	ต.ค.	พ.ย.	ธ.ค.	ม.ค.	ก.พ.	มี.ค.	ปี
สูงสุดปี 2561	14.7	23.2	62.3	120.3	126.4	47.1	45.0	55.3	38.1	57.5	15.9	9.4	615.3
สะสมปี 2561	14.7	37.9	100.2	220.5	346.9	394.0	439.0	494.3	532.4	589.9	605.9	615.3	
เฉลี่ย	7.8	17.9	23.1	43.9	55.7	55.0	50.4	48.1	30.9	16.2	7.4	9.0	365.4
เฉลี่ยสะสม	7.8	25.7	48.8	92.7	148.4	203.3	253.7	301.9	332.8	349.0	356.4	365.4	
ต่ำสุดปี 2535	0.8	0.9	4.6	8.2	25.2	33.6	41.6	28.8	6.7	18.6	4.0	3.0	176.0
สะสมปี 2535	0.8	1.7	6.3	14.5	39.7	73.4	114.9	143.7	150.4	169.0	173.0	176.0	
ปี 2568	9.9	9.8	34.0	46.0	65.5	85.1	75.7	59.5	18.1	7.0	4.6	5.9	421.1
สะสมปี 2568	9.9	19.7	53.7	99.7	165.2	250.3	326.0	385.5	403.6	410.6	415.2	421.1	

สถานี X.55 ค.ท่าดี อ.ลานสกา จ.นครศรีธรรมราช

ปริมาณน้ำเฉลี่ยรายวัน

ระดับตลิ่งฝั่งซ้าย 22.230 ม. (ร.ท.ก.)

ระดับตลิ่งฝั่งขวา 22.433 ม. (ร.ท.ก.)

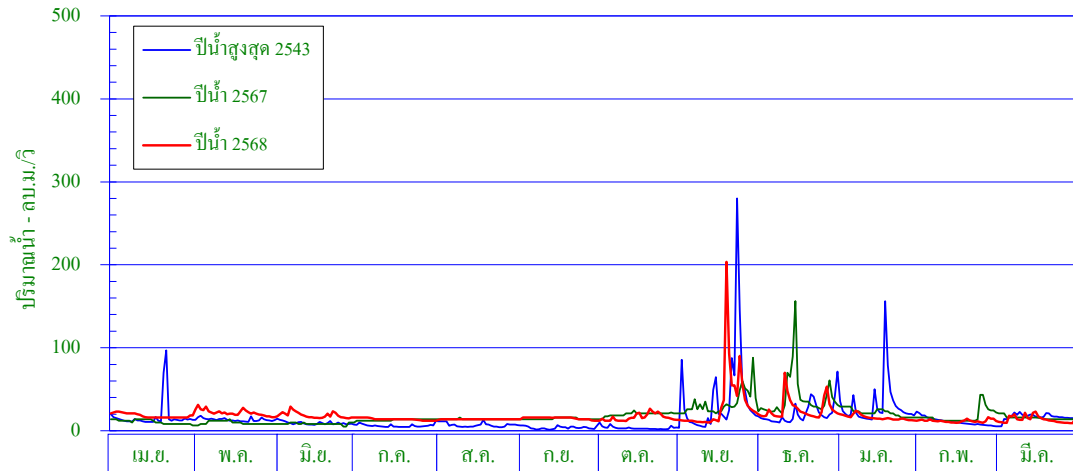

ศูนย์เสาระดับน้ำ 0.000 ม. (ร.ท.ก.)

พื้นที่รับน้ำ 104.60 ตร.กม.

พิกัดสถานี Lat 08° - 23' - 57" N Long 99° - 50' - 00" E

สถิติที่เคยปรากฏ

- | | |
|------------------------------------------------------|------------------------|
| 1. สถิติระดับน้ำสูงสุด | 26.08 ม. (23 พ.ย. 31) |
| 2. สถิติปริมาณน้ำไหลสูงสุด | 629.2 ลบ.ม./วินาที |
| 3. สถิติระดับน้ำต่ำสุด | 17.75 ม. (7 ก.พ. 48) |
| 4. สถิติปริมาณน้ำไหลต่ำสุด | 0.0 ลบ.ม./วินาที |
| 5. สถิติปริมาณน้ำเฉลี่ยของเดือน มี.ค. (ปี 2510-2565) | 14.5 ล้าน ลบ.ม. |
| 6. สถิติปริมาณน้ำเฉลี่ยสะสมรายปี (ปี 2510-2565) | 229.9 ล้าน ลบ.ม. |

ข้อมูลน้ำท่าของเดือน มีนาคม 2569

- | | |
|-----------------------------------|------------------------|
| 1. ระดับน้ำสูงสุด | 21.19 ม. (15 มี.ค. 69) |
| 2. ปริมาณน้ำไหลสูงสุด | 158.1 ลบ.ม./วินาที |
| 3. ระดับน้ำต่ำสุด | 20.15 ม. (5 มี.ค. 69) |
| 4. ปริมาณน้ำไหลต่ำสุด | 75.5 ลบ.ม./วินาที |
| 5. ปริมาณน้ำรวมทั้งเดือน | 36.5 ล้าน ลบ.ม. |
| 6. น้ำท่าประจำเดือนนี้อยู่ในเกณฑ์ | มาก |

ปริมาณน้ำรายเดือน - ล้าน ลูกบาศก์เมตร													
เดือน	เม.ย.	พ.ค.	มิ.ย.	ก.ค.	ส.ค.	ก.ย.	ต.ค.	พ.ย.	ธ.ค.	ม.ค.	ก.พ.	มี.ค.	ปี
เฉลี่ย(2510-2565)	10.1	10.8	9.3	8.7	8.8	8.8	15.7	48.4	50.6	29.8	14.4	14.5	229.9
เฉลี่ยสะสม	10.1	20.9	30.2	38.9	47.7	56.5	72.2	120.6	171.2	201.0	215.4	229.9	
ปี 2568	47.2	58.8	48.5	38.0	37.1	39.5	42.7	84.3	69.5	42.9	28.5	36.5	573.5
สะสมปี 2568	47.2	106.0	154.5	192.5	229.6	269.1	311.8	396.1	465.6	508.5	537.0	573.5	

สถานี X.55 ค.ท่าดี อ.ลานสกา จ.นครศรีธรรมราช

สถิติปริมาณน้ำท่ารายเดือน

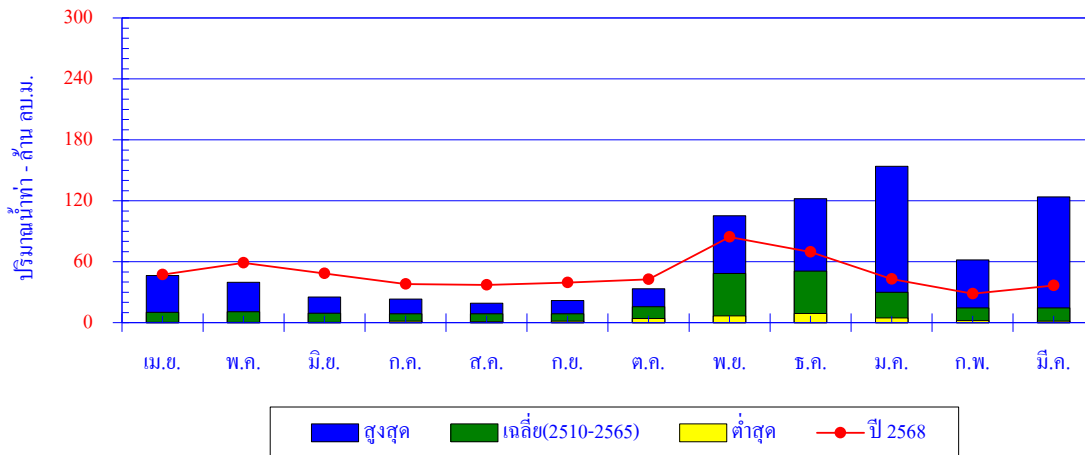

เดือน	เม.ย.	พ.ค.	มิ.ย.	ก.ค.	ส.ค.	ก.ย.	ต.ค.	พ.ย.	ธ.ค.	ม.ค.	ก.พ.	มี.ค.	ปี
สูงสุด	46.4	39.6	25.3	23.1	19.1	21.9	33.4	105.2	122.1	153.8	61.6	123.9	
เฉลี่ย	10.1	10.8	9.3	8.7	8.8	8.8	15.7	48.4	50.6	29.8	14.4	14.5	229.9
ต่ำสุด	0.4	0.0	0.3	1.4	0.9	1.6	4.2	6.6	9.0	4.6	2.1	1.4	
ปี 2568	47.2	58.8	48.5	38.0	37.1	39.5	42.7	84.3	69.5	42.9	28.5	36.5	573.5

ปริมาณน้ำท่าสะสมรายเดือน

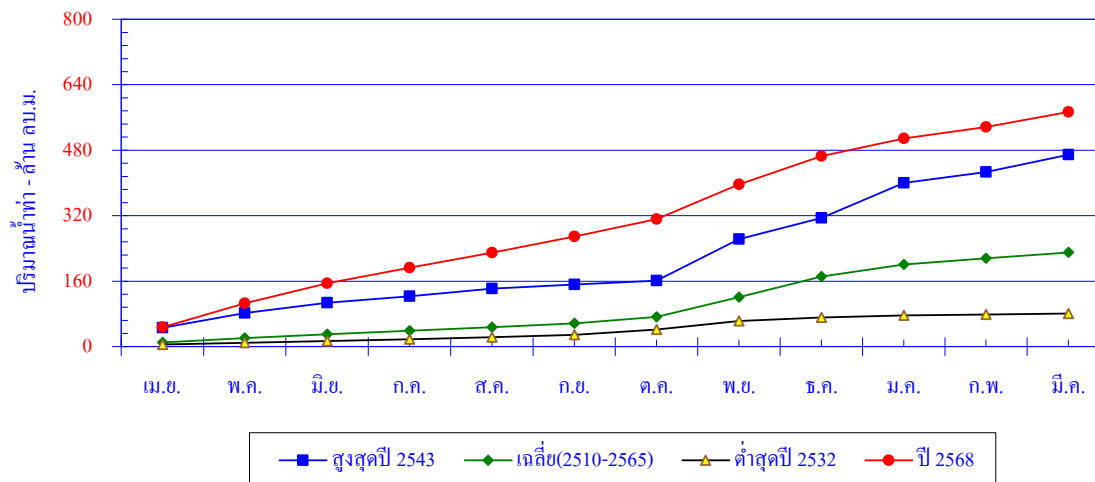

เดือน	เม.ย.	พ.ค.	มิ.ย.	ก.ค.	ส.ค.	ก.ย.	ต.ค.	พ.ย.	ธ.ค.	ม.ค.	ก.พ.	มี.ค.	ปี
สูงสุดปี 2543	45.8	36.1	24.8	16.2	19.1	10.1	9.1	101.7	51.7	85.4	26.8	42.1	468.9
สะสมปี 2543	45.8	81.9	106.8	122.9	142.0	152.0	161.2	262.8	314.6	400.0	426.8	468.9	
เฉลี่ย	10.1	10.8	9.3	8.7	8.8	8.8	15.7	48.4	50.6	29.8	14.4	14.5	229.9
เฉลี่ยสะสม	10.1	20.9	30.2	38.9	47.7	56.5	72.2	120.6	171.2	201.0	215.4	229.9	
ต่ำสุดปี 2532	5.1	4.2	4.3	4.3	5.3	5.2	13.1	20.8	9.0	4.6	2.8	2.2	80.8
สะสมปี 2532	5.1	9.3	13.6	17.9	23.2	28.3	41.4	62.2	71.2	75.8	78.6	80.8	
ปี 2568	47.2	58.8	48.5	38.0	37.1	39.5	42.7	84.3	69.5	42.9	28.5	36.5	573.5
สะสมปี 2568	47.2	106.0	154.5	192.5	229.6	269.1	311.8	396.1	465.6	508.5	537.0	573.5	

สถานี X.64 ค.ท่าชะ อ.ท่าชะ จ.ชุมพร

ปริมาณน้ำเฉลี่ยรายวัน

ระดับตลิ่งฝั่งซ้าย 17.485 ม. (ร.ท.ก.)

ระดับตลิ่งฝั่งขวา 17.126 ม. (ร.ท.ก.)

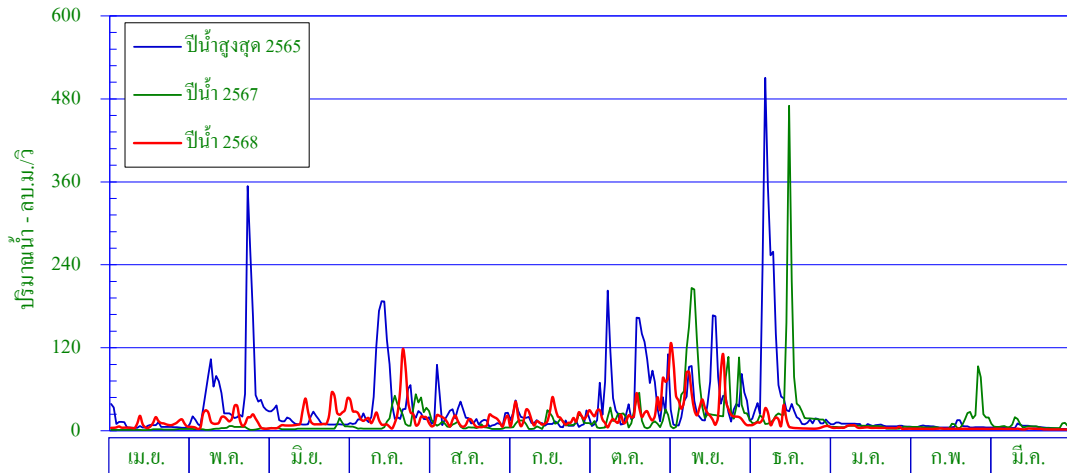

ศูนย์เสาระดับน้ำ 0.000 ม. (ร.ท.ก.)

พื้นที่รับน้ำ 945.49 ตร.กม.

พิกัดสถานี Lat 10° - 39' - 57" N Long 99° - 10' - 18" E

สถิติที่เคยปรากฏ

1. สถิติระดับน้ำสูงสุด	17.96 ม. (24 พ.ย.31)
2. สถิติปริมาณน้ำไหลสูงสุด	801.0 ลบ.ม./วินาที
3. สถิติระดับน้ำต่ำสุด	7.40 ม. (3 ก.ค.61)
4. สถิติปริมาณน้ำไหลต่ำสุด	0.0 ลบ.ม./วินาที
5. สถิติปริมาณน้ำเฉลี่ยของเดือน มี.ค. (ปี2516-2567)	16.7 ล้าน ลบ.ม.
6. สถิติปริมาณน้ำเฉลี่ยสะสมรายปี (ปี2516-2567)	562.9 ล้าน ลบ.ม.

ข้อมูลน้ำท่าของเดือน มีนาคม 2569

1. ระดับน้ำสูงสุด	7.70 ม. (11 มี.ค. 69)
2. ปริมาณน้ำไหลสูงสุด	4.0 ลบ.ม./วินาที
3. ระดับน้ำต่ำสุด	7.48 ม. (28 มี.ค. 69)
4. ปริมาณน้ำไหลต่ำสุด	1.8 ลบ.ม./วินาที
5. ปริมาณน้ำรวมทั้งเดือน	6.5 ล้าน ลบ.ม.
6. น้ำท่าประจำเดือนนี้อยู่ในเกณฑ์	น้อย

ปริมาณน้ำรายเดือน - ล้าน ลูกบาศก์เมตร													
เดือน	เม.ย.	พ.ค.	มิ.ย.	ก.ค.	ส.ค.	ก.ย.	ต.ค.	พ.ย.	ธ.ค.	ม.ค.	ก.พ.	มี.ค.	ปี
เฉลี่ย(2516-2567)	12.0	27.7	32.3	55.7	74.5	59.1	92.5	109.2	47.8	23.2	12.2	16.7	562.9
เฉลี่ยสะสม	12.0	39.7	71.9	127.7	202.2	261.3	353.8	463.0	510.8	534.0	546.2	562.9	
ปี 2568	22.9	38.6	46.7	68.1	34.9	50.9	82.1	98.7	26.9	12.1	6.9	6.5	495.4
สะสมปี 2568	22.9	61.5	108.2	176.4	211.3	262.2	344.3	443.0	469.9	482.0	488.9	495.4	

สถานี X.64 ค.ท่าชะ อ.ท่าชะ จ.ชุมพร

สถิติปริมาณน้ำท่ารายเดือน

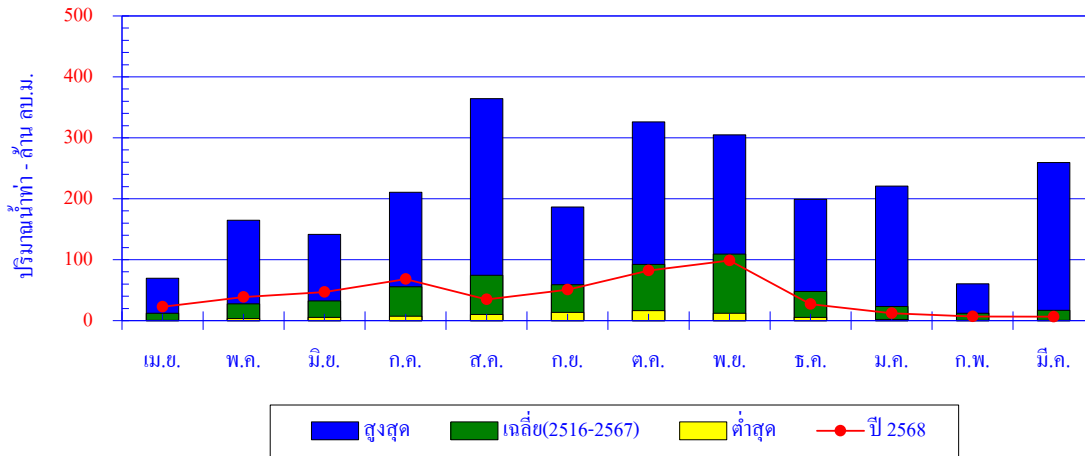

เดือน	เม.ย.	พ.ค.	มิ.ย.	ก.ค.	ส.ค.	ก.ย.	ต.ค.	พ.ย.	ธ.ค.	ม.ค.	ก.พ.	มี.ค.	ปี
สูงสุด	69.8	164.6	141.6	210.8	364.5	186.4	326.1	305.0	199.0	220.7	60.6	259.5	
เฉลี่ย	12.0	27.7	32.3	55.7	74.5	59.1	92.5	109.2	47.8	23.2	12.2	16.7	562.9
ต่ำสุด	0.1	3.3	5.5	7.1	10.4	13.8	16.3	12.2	5.2	2.0	0.5	0.0	
ปี 2568	22.9	38.6	46.7	68.1	34.9	50.9	82.1	98.7	26.9	12.1	6.9	6.5	495.4

ปริมาณน้ำท่าสะสมรายเดือน

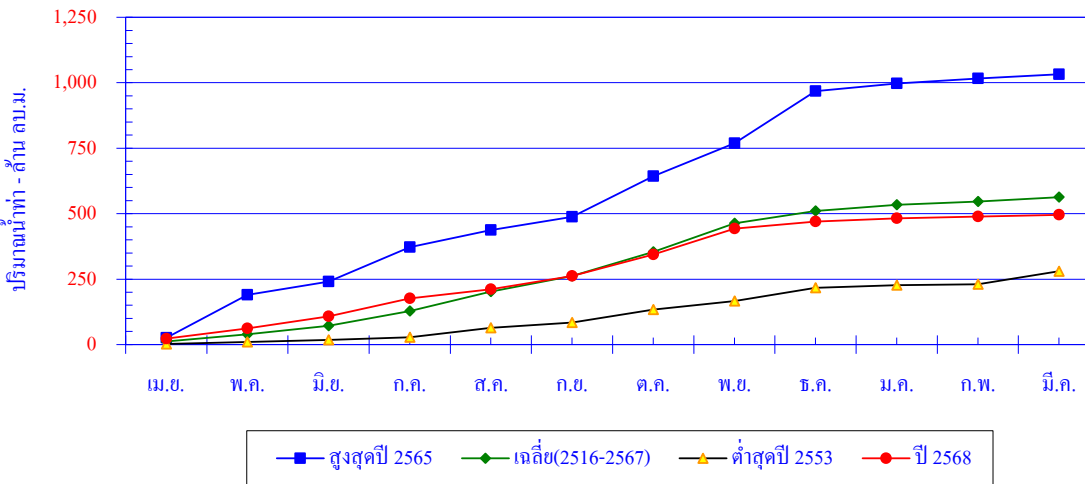

เดือน	เม.ย.	พ.ค.	มิ.ย.	ก.ค.	ส.ค.	ก.ย.	ต.ค.	พ.ย.	ธ.ค.	ม.ค.	ก.พ.	มี.ค.	ปี
สูงสุดปี 2565	25.6	164.6	50.4	131.1	65.9	50.1	155.4	126.3	199.0	29.2	18.9	16.0	1,032.4
สะสมปี 2565	25.6	190.2	240.6	371.7	437.6	487.7	643.1	769.4	968.4	997.5	1,016.5	1,032.4	
เฉลี่ย	12.0	27.7	32.3	55.7	74.5	59.1	92.5	109.2	47.8	23.2	12.2	16.7	562.9
เฉลี่ยสะสม	12.0	39.7	71.9	127.7	202.2	261.3	353.8	463.0	510.8	534.0	546.2	562.9	
ต่ำสุดปี 2553	2.4	7.7	7.3	10.8	35.3	21.1	49.6	32.1	51.0	9.3	3.8	49.9	280.3
สะสมปี 2553	2.4	10.1	17.4	28.1	63.5	84.5	134.1	166.3	217.2	226.6	230.4	280.3	
ปี 2568	22.9	38.6	46.7	68.1	34.9	50.9	82.1	98.7	26.9	12.1	6.9	6.5	495.4
สะสมปี 2568	22.9	61.5	108.2	176.4	211.3	262.2	344.3	443.0	469.9	482.0	488.9	495.4	

สถานี X.149 ค.กลาง อ.นบพิตำ จ.นครศรีธรรมราช

ปริมาณน้ำเฉลี่ยรายวัน

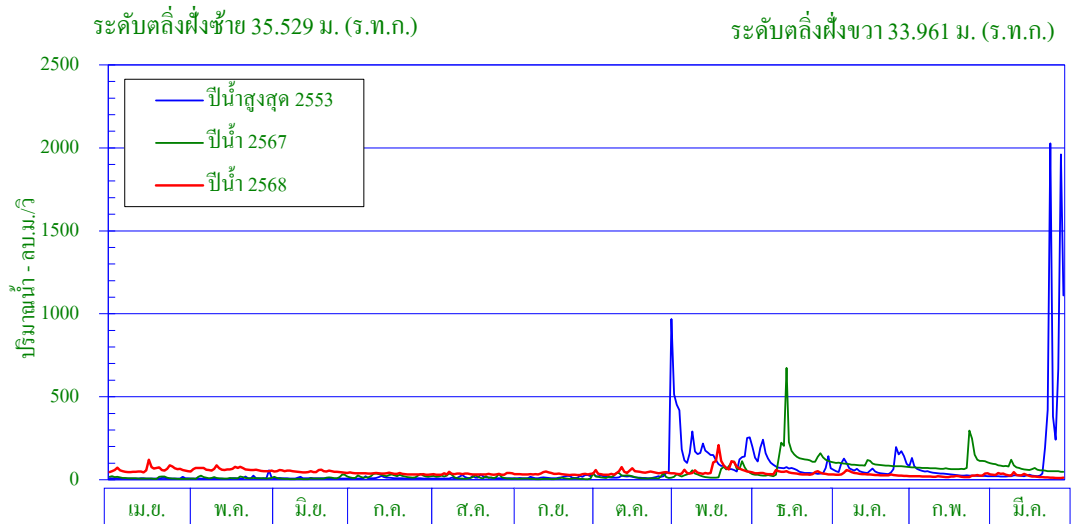

ศูนย์เสาระดับน้ำ 0.000 ม. (ร.ท.ก.)

พื้นที่รับน้ำ 477.26 ตร.กม.

พิกัดสถานี Lat 08° - 43' - 55" N Long 99° - 44' - 41" E

สถิติที่เคยปรากฏ

- | | |
|------------------------------------------------------|-----------------------|
| 1. สถิติระดับน้ำสูงสุด | 36.30 ม. (22 พ.ย. 31) |
| 2. สถิติปริมาณน้ำไหลสูงสุด | 3,897.0 ลบ.ม./วินาที |
| 3. สถิติระดับน้ำต่ำสุด | 28.45 ม. (9 พ.ย. 53) |
| 4. สถิติปริมาณน้ำไหลต่ำสุด | 0.0 ลบ.ม./วินาที |
| 5. สถิติปริมาณน้ำเฉลี่ยของเดือน มี.ค. (ปี 2527-2567) | 48.8 ล้าน ลบ.ม. |
| 6. สถิติปริมาณน้ำเฉลี่ยสะสมรายปี (ปี 2527-2567) | 750.8 ล้าน ลบ.ม. |

ข้อมูลน้ำท่าของเดือน มีนาคม 2569

- | | |
|-----------------------------------|------------------------|
| 1. ระดับน้ำสูงสุด | 27.82 ม. (12 มี.ค. 69) |
| 2. ปริมาณน้ำไหลสูงสุด | 61.1 ลบ.ม./วินาที |
| 3. ระดับน้ำต่ำสุด | 27.20 ม. (30 มี.ค. 69) |
| 4. ปริมาณน้ำไหลต่ำสุด | 9.0 ลบ.ม./วินาที |
| 5. ปริมาณน้ำรวมทั้งเดือน | 66.0 ล้าน ลบ.ม. |
| 6. น้ำท่าประจำเดือนนี้อยู่ในเกณฑ์ | มาก |

ปริมาณน้ำรายเดือน - ล้าน ลูกบาศก์เมตร													
เดือน	เม.ย.	พ.ค.	มิ.ย.	ก.ค.	ส.ค.	ก.ย.	ต.ค.	พ.ย.	ธ.ค.	ม.ค.	ก.พ.	มี.ค.	ปี
เฉลี่ย(2527-2567)	32.6	36.1	31.0	27.8	28.6	31.9	55.3	161.7	159.6	89.8	47.7	48.8	750.8
เฉลี่ยสะสม	32.6	68.7	99.8	127.6	156.1	188.0	243.3	405.0	564.6	654.4	702.0	750.8	
ปี 2568	191.6	169.6	130.9	98.6	90.6	90.5	117.5	166.9	109.4	87.5	48.5	66.0	1367.6
สะสมปี 2568	191.6	361.2	492.1	590.7	681.3	771.8	889.3	1056.2	1165.6	1253.1	1301.6	1367.6	

สถานี X.149 ค.กลาง อ.หนองบัว จ.นครราชสีมา

สถิติปริมาณน้ำท่ารายเดือน

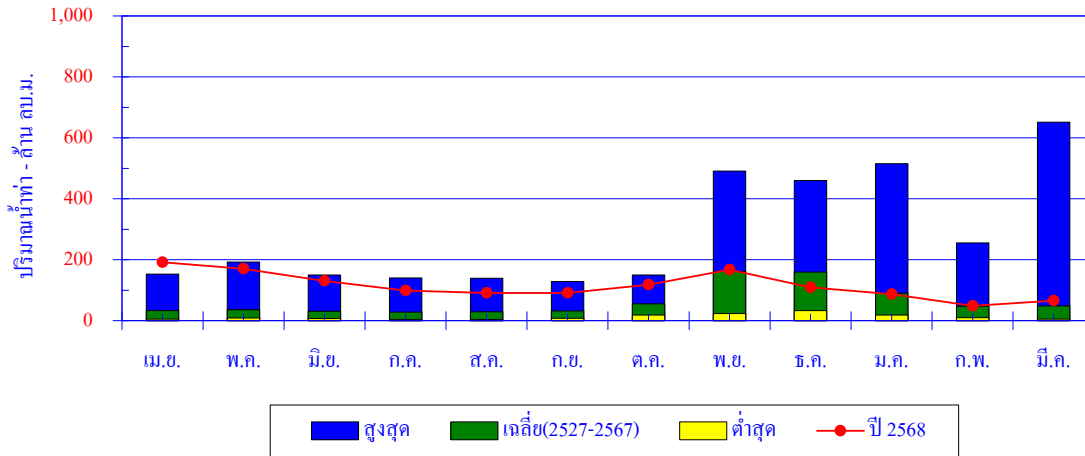

เดือน	เม.ย.	พ.ค.	มิ.ย.	ก.ค.	ส.ค.	ก.ย.	ต.ค.	พ.ย.	ธ.ค.	ม.ค.	ก.พ.	มี.ค.	ปี
สูงสุด	152.2	192.4	149.5	139.8	139.4	128.6	149.6	490.7	460.3	514.7	254.9	651.6	
เฉลี่ย	32.6	36.1	31.0	27.8	28.6	31.9	55.3	161.7	159.6	89.8	47.7	48.8	750.8
ต่ำสุด	4.8	8.9	6.7	4.0	4.0	8.1	18.6	23.1	33.1	18.6	10.2	4.7	
ปี 2568	191.6	169.6	130.9	98.6	90.6	90.5	117.5	166.9	109.4	87.5	48.5	66.0	1367.6

ปริมาณน้ำท่าสะสมรายเดือน

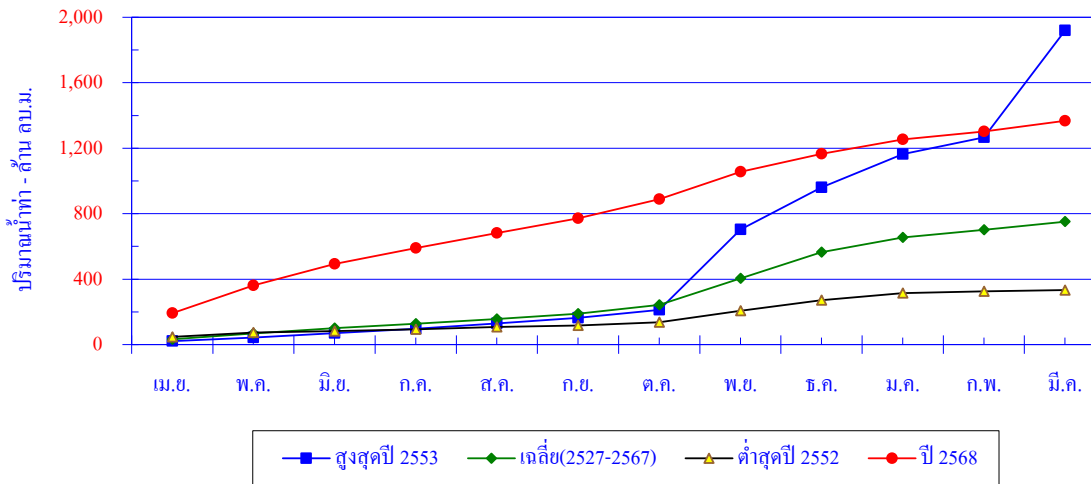

เดือน	เม.ย.	พ.ค.	มิ.ย.	ก.ค.	ส.ค.	ก.ย.	ต.ค.	พ.ย.	ธ.ค.	ม.ค.	ก.พ.	มี.ค.	ปี
สูงสุดปี 2553	21.3	21.6	27.8	26.5	31.9	33.7	49.2	490.7	256.8	203.9	103.6	651.6	1,918.7
สะสมปี 2553	21.3	42.9	70.7	97.2	129.1	162.8	212.1	702.8	959.6	1,163.5	1,267.1	1,918.7	
เฉลี่ย	32.6	36.1	31.0	27.8	28.6	31.9	55.3	161.7	159.6	89.8	47.7	48.8	750.8
เฉลี่ยสะสม	32.6	68.7	99.8	127.6	156.1	188.0	243.3	405.0	564.6	654.4	702.0	750.8	
ต่ำสุดปี 2552	47.1	27.2	8.7	9.8	15.0	9.8	18.8	70.8	63.3	44.7	10.9	7.2	333.3
สะสมปี 2552	47.1	74.3	83.0	92.8	107.8	117.6	136.4	207.2	270.5	315.2	326.1	333.3	
ปี 2568	191.6	169.6	130.9	98.6	90.6	90.5	117.5	166.9	109.4	87.5	48.5	66.0	1367.6
สะสมปี 2568	191.6	361.2	492.1	590.7	681.3	771.8	889.3	1056.2	1165.6	1253.1	1301.6	1367.6	

สถานี X.158 ค.ท่าตะเภา อ.ท่าแซะ จ.ชุมพร

ปริมาณน้ำเฉลี่ยรายวัน

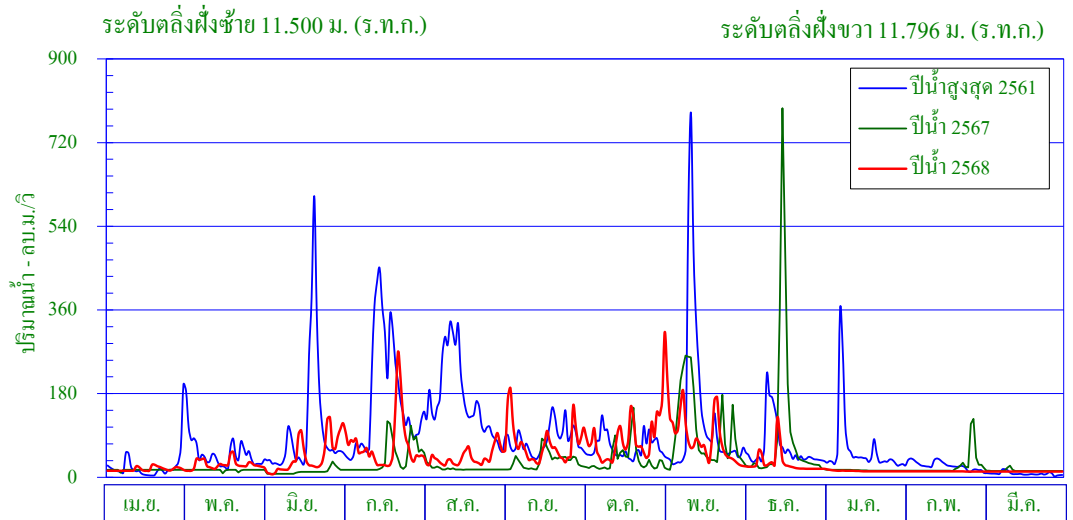

พิกัดสถานี Lat 10° - 35' - 41" N Long 99° - 08' - 30" E

สถิติที่เคยปรากฏ

- | | |
|-----------------------------------------------------|------------------------|
| 1. สถิติระดับน้ำสูงสุด | 13.03 ม. (24 ส.ค. 40) |
| 2. สถิติปริมาณน้ำไหลสูงสุด | 1,090.3 ลบ.ม./วินาที |
| 3. สถิติระดับน้ำต่ำสุด | 2.75 ม. (30 มี.ค. 63) |
| 4. สถิติปริมาณน้ำไหลต่ำสุด | 0.0 ลบ.ม./วินาที |
| 5. สถิติปริมาณน้ำเฉลี่ยของเดือน มี.ค. (ปี2533-2567) | 41.0 ล้าน ลบ.ม. |
| 6. สถิติปริมาณน้ำเฉลี่ยสะสมรายปี (ปี2533-2567) | 1,465.8 ล้าน ลบ.ม. |

ข้อมูลน้ำท่าของเดือน มีนาคม 2569

- | | |
|-----------------------------------|-------------------------|
| 1. ระดับน้ำสูงสุด | 3.01 ม. (1 มี.ค. 69) |
| 2. ปริมาณน้ำไหลสูงสุด | 12.4 ลบ.ม./วินาที |
| 3. ระดับน้ำต่ำสุด | 3.01 ม. (31 มี.ค. 69) |
| 4. ปริมาณน้ำไหลต่ำสุด | 12.4 ลบ.ม./วินาที |
| 5. ปริมาณน้ำรวมทั้งเดือน | 33.3 ล้าน ลบ.ม. |
| 6. น้ำท่าประจำเดือนนี้อยู่ในเกณฑ์ | ปกติ |

ปริมาณน้ำรายเดือน - ล้าน ลูกบาศก์เมตร													
เดือน	เม.ย.	พ.ค.	มิ.ย.	ก.ค.	ส.ค.	ก.ย.	ต.ค.	พ.ย.	ธ.ค.	ม.ค.	ก.พ.	มี.ค.	ปี
เฉลี่ย(2533-2567)	31.1	70.7	90.1	167.6	224.5	192.7	232.5	212.0	113.8	59.9	29.9	41.0	1,465.8
เฉลี่ยสะสม	31.1	101.8	191.9	359.5	584.0	776.7	1,009.2	1,221.2	1,335.0	1,394.9	1,424.8	1,465.8	
ปี 2568	45.5	73.4	121.5	185.3	115.5	190.0	231.1	221.3	81.8	35.6	30.9	33.3	1,365.1
สะสมปี 2568	45.5	118.9	240.4	425.6	541.1	731.1	962.2	1,183.5	1,265.3	1,300.9	1,331.8	1,365.1	

สถานี X.158 ค.ท่าตะเภา อ.ท่าแซะ จ.ชุมพร

สถิติปริมาณน้ำท่ารายเดือน

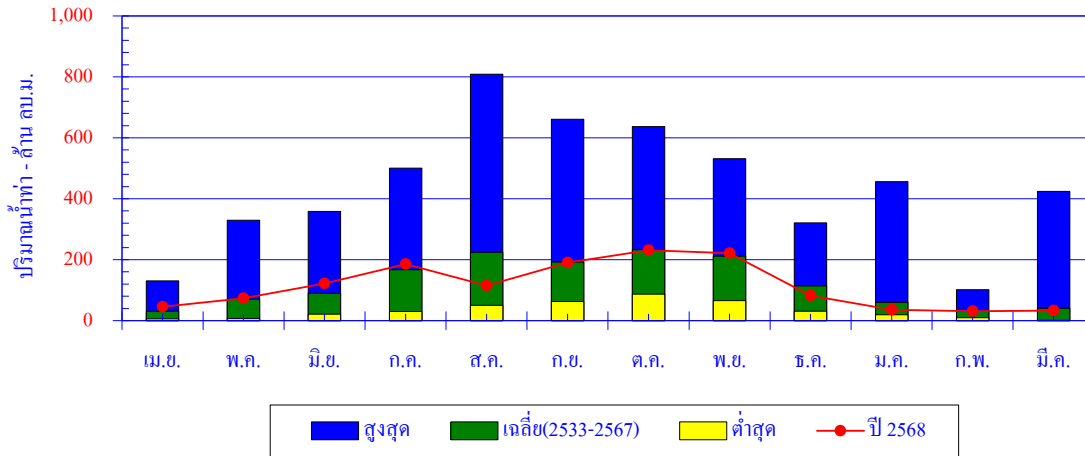

เดือน	เม.ย.	พ.ค.	มิ.ย.	ก.ค.	ส.ค.	ก.ย.	ต.ค.	พ.ย.	ธ.ค.	ม.ค.	ก.พ.	มี.ค.	ปี
สูงสุด	130.8	329.2	358.8	500.7	809.2	660.9	636.3	531.7	321.1	456.0	101.8	424.7	
เฉลี่ย	31.1	70.7	90.1	167.6	224.5	192.7	232.5	212.0	113.8	59.9	29.9	41.0	1,465.8
ต่ำสุด	5.9	7.1	21.7	30.3	50.5	62.6	86.9	65.8	31.0	19.6	9.3	1.2	
ปี 2568	45.5	73.4	121.5	185.3	115.5	190.0	231.1	221.3	81.8	35.6	30.9	33.3	1,365.1

ปริมาณน้ำท่าสะสมรายเดือน

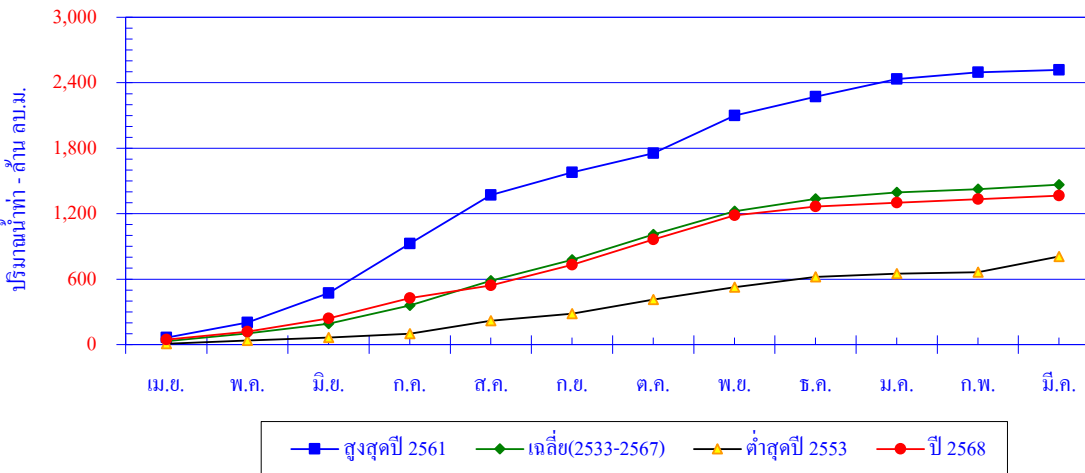

เดือน	เม.ย.	พ.ค.	มิ.ย.	ก.ค.	ส.ค.	ก.ย.	ต.ค.	พ.ย.	ธ.ค.	ม.ค.	ก.พ.	มี.ค.	ปี
สูงสุดปี 2561	63.5	139.8	269.2	451.9	444.9	209.2	175.8	343.7	173.7	160.9	63.8	21.3	2,517.7
สะสมปี 2561	63.5	203.3	472.5	924.4	1,369.3	1,578.5	1,754.4	2,098.1	2,271.7	2,432.6	2,496.4	2,517.7	
เฉลี่ย	31.1	70.7	90.1	167.6	224.5	192.7	232.5	212.0	113.8	59.9	29.9	41.0	1,465.8
เฉลี่ยสะสม	31.1	101.8	191.9	359.5	584.0	776.7	1,009.2	1,221.2	1,335.0	1,394.9	1,424.8	1,465.8	
ต่ำสุดปี 2553	7.7	29.8	26.4	37.0	117.8	64.4	128.3	113.2	95.1	31.2	11.3	145.5	807.6
สะสมปี 2553	7.7	37.5	63.8	100.8	218.6	283.0	411.3	524.5	619.6	650.9	662.1	807.6	
ปี 2568	45.5	73.4	121.5	185.3	115.5	190.0	231.1	221.3	81.8	35.6	30.9	33.3	1,365.1
สะสมปี 2568	45.5	118.9	240.4	425.6	541.1	731.1	962.2	1,183.5	1,265.3	1,300.9	1,331.8	1,365.1	

สถานี X.167 ค.เสาชง อ.ร่อนพิบูลย์ จ.นครศรีธรรมราช

ปริมาณน้ำเฉลี่ยรายวัน

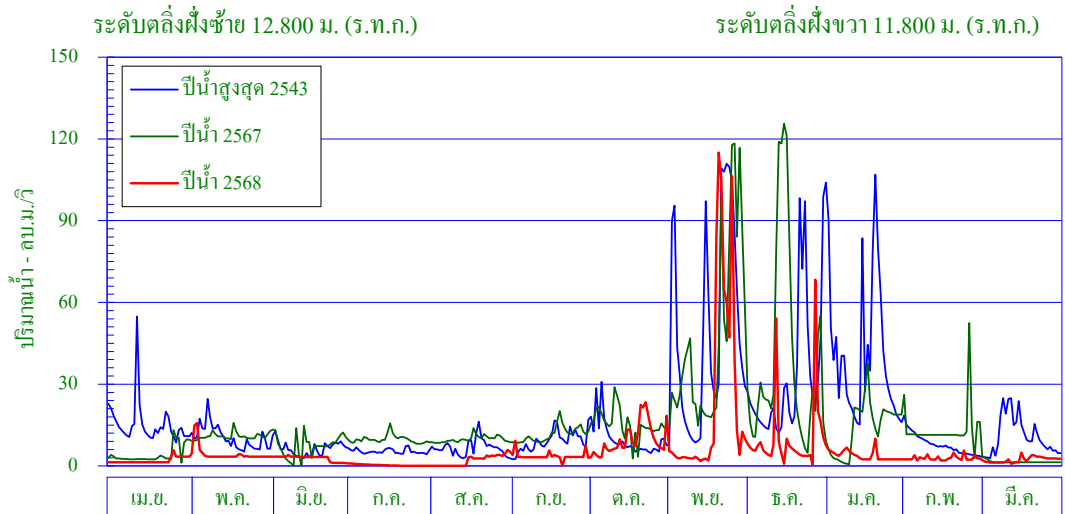

ศูนย์เสาระดับน้ำ 0.000 ม. (ร.ท.ก.)

พื้นที่รับน้ำ 278.98 ตร.กม.

พิกัดสถานี Lat 08° - 16' - 51" N Long 99° - 54' - 20" E

สถิติที่เคยปรากฏ

- | | |
|------------------------------------------------------|------------------------|
| 1. สถิติระดับน้ำสูงสุด | 11.93 ม. (10 ธ.ค. 46) |
| 2. สถิติปริมาณน้ำไหลสูงสุด | 139.9 ลบ.ม./วินาที |
| 3. สถิติระดับน้ำต่ำสุด | 7.58 ม. (11 มิ.ย. 46) |
| 4. สถิติปริมาณน้ำไหลต่ำสุด | 0.0 ลบ.ม./วินาที |
| 5. สถิติปริมาณน้ำเฉลี่ยของเดือน มี.ค. (ปี 2532-2567) | 20.0 ล้าน ลบ.ม. |
| 6. สถิติปริมาณน้ำเฉลี่ยสะสมรายปี (ปี 2532-2567) | 337.8 ล้าน ลบ.ม. |

ข้อมูลน้ำท่าของเดือน มีนาคม 2569

- | | |
|-----------------------------------|-------------------------|
| 1. ระดับน้ำสูงสุด | 9.08 ม. (16 มี.ค. 69) |
| 2. ปริมาณน้ำไหลสูงสุด | 5.9 ลบ.ม./วินาที |
| 3. ระดับน้ำต่ำสุด | 8.68 ม. (31 มี.ค. 69) |
| 4. ปริมาณน้ำไหลต่ำสุด | 10.5 ลบ.ม./วินาที |
| 5. ปริมาณน้ำรวมทั้งเดือน | 6.1 ล้าน ลบ.ม. |
| 6. น้ำท่าประจำเดือนนี้อยู่ในเกณฑ์ | น้อย |

ปริมาณน้ำรายเดือน - ล้าน ลูกบาศก์เมตร													
เดือน	เม.ย.	พ.ค.	มิ.ย.	ก.ค.	ส.ค.	ก.ย.	ต.ค.	พ.ย.	ธ.ค.	ม.ค.	ก.พ.	มี.ค.	ปี
เฉลี่ย(2532-2567)	17.4	16.8	11.4	10.4	10.0	11.2	21.1	70.3	81.6	46.0	21.5	20.0	337.8
เฉลี่ยสะสม	17.4	34.2	45.6	56.0	66.0	77.2	98.3	168.6	250.3	296.3	317.8	337.8	
ปี 2568	4.6	11.7	7.5	0.9	4.5	9.4	24.4	63.3	27.3	10.5	7.0	6.1	177.2
สะสมปี 2568	4.6	16.3	23.8	24.7	29.2	38.6	63.0	126.3	153.6	164.1	171.1	177.2	

สถานี X.167 ค.เสาชง อ.ร้อนพิบูลย์ จ.นครศรีธรรมราช

สถิติปริมาณน้ำท่ารายเดือน

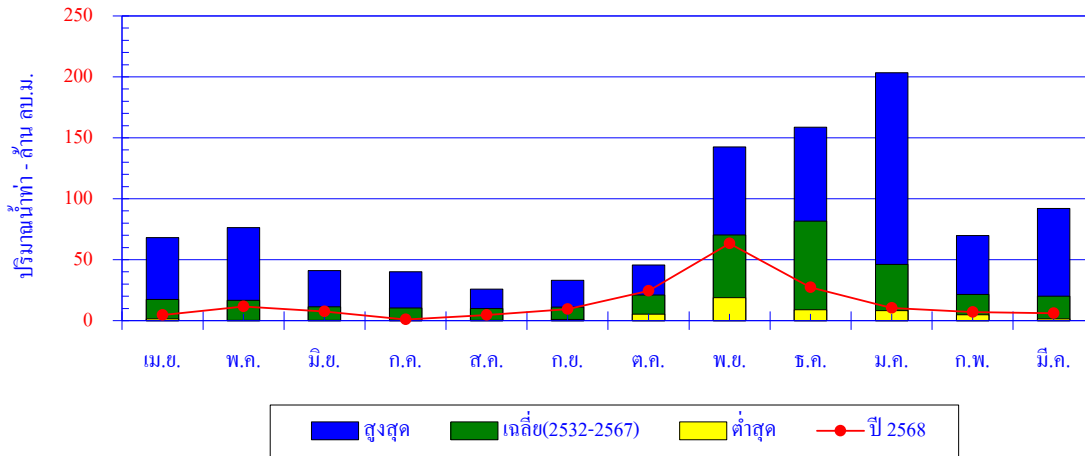

เดือน	เม.ย.	พ.ค.	มิ.ย.	ก.ค.	ส.ค.	ก.ย.	ต.ค.	พ.ย.	ธ.ค.	ม.ค.	ก.พ.	มี.ค.	ปี
สูงสุด	68.1	76.4	41.0	40.1	25.9	33.2	45.8	142.5	158.7	203.4	69.8	92.1	
เฉลี่ย	17.4	16.8	11.4	10.4	10.0	11.2	21.1	70.3	81.6	46.0	21.5	20.0	337.8
ต่ำสุด	1.3	0.3	0.3	0.2	0.3	1.1	5.3	18.9	8.9	8.2	4.8	1.5	
ปี 2568	4.6	11.7	7.5	0.9	4.5	9.4	24.4	63.3	27.3	10.5	7.0	6.1	177.2

ปริมาณน้ำท่าสะสมรายเดือน

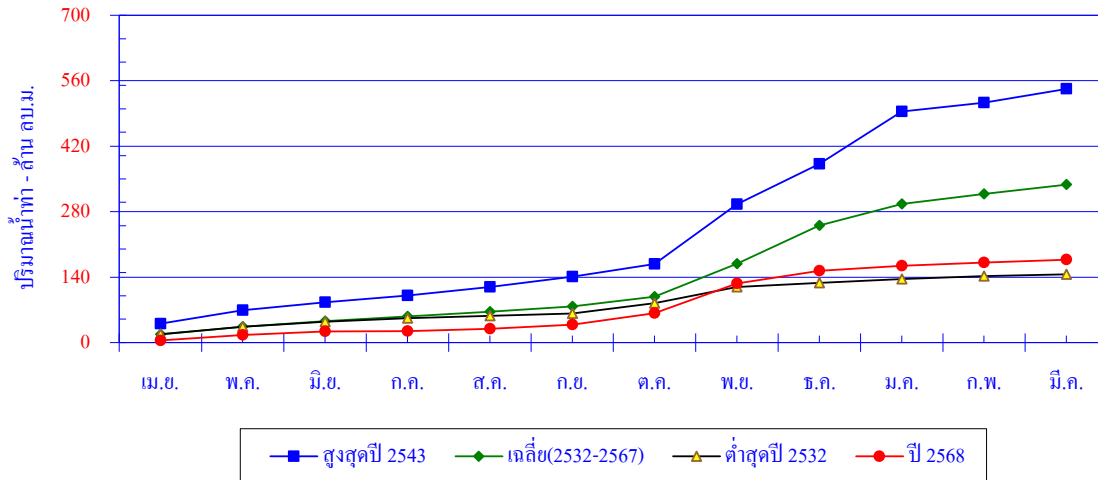

เดือน	เม.ย.	พ.ค.	มิ.ย.	ก.ค.	ส.ค.	ก.ย.	ต.ค.	พ.ย.	ธ.ค.	ม.ค.	ก.พ.	มี.ค.	ปี
สูงสุดปี 2543	40.5	28.8	16.6	14.7	18.1	22.0	27.5	127.6	86.6	112.1	18.7	29.2	542.4
สะสมปี 2543	40.5	69.3	86.0	100.6	118.8	140.7	168.2	295.8	382.4	494.5	513.2	542.4	
เฉลี่ย	17.4	16.8	11.4	10.4	10.0	11.2	21.1	70.3	81.6	46.0	21.5	20.0	337.8
เฉลี่ยสะสม	17.4	34.2	45.6	56.0	66.0	77.2	98.3	168.6	250.3	296.3	317.8	337.8	
ต่ำสุดปี 2532	17.9	15.8	10.9	7.3	5.2	5.0	22.2	34.6	8.9	8.2	6.4	3.7	146.0
สะสมปี 2532	17.9	33.7	44.6	51.9	57.0	62.0	84.2	118.8	127.7	135.9	142.3	146.0	
ปี 2568	4.6	11.7	7.5	0.9	4.5	9.4	24.4	63.3	27.3	10.5	7.0	6.1	177.2
สะสมปี 2568	4.6	16.3	23.8	24.7	29.2	38.6	63.0	126.3	153.6	164.1	171.1	177.2	

สถานี X.180 ค.ท่าตะเภา อ.เมือง จ.ชุมพร

ปริมาณน้ำเฉลี่ยรายวัน

ระดับตลิ่งฝั่งซ้าย 3.800 ม. (ร.ท.ก.)

ระดับตลิ่งฝั่งขวา 3.900 ม. (ร.ท.ก.)

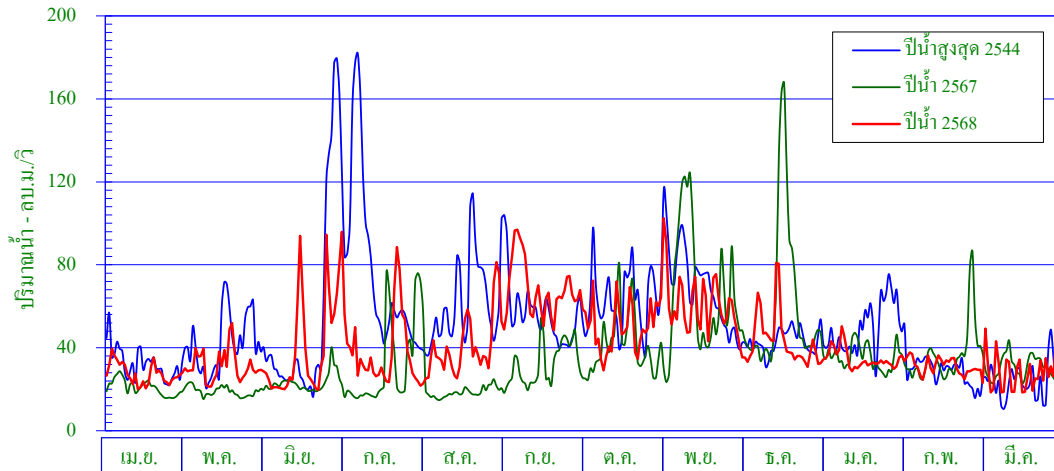

ศูนย์เสาระดับน้ำ 0.000 ม. (ร.ท.ก.)

พื้นที่รับน้ำ 1,925.61 ตร.กม.

พิกัดสถานี Lat 10° - 29' - 42" N Long 99° - 10' - 23" E

สถิติที่เคยปรากฏ

- | | |
|-----------------------------------------------------|-------------------------|
| 1. สถิติระดับน้ำสูงสุด | 5.88 ม. (25 ส.ค.40) |
| 2. สถิติปริมาณน้ำไหลสูงสุด | 548.0 ลบ.ม./วินาที |
| 3. สถิติระดับน้ำต่ำสุด | -1.06 ม. (16 มิ.ย.47) |
| 4. สถิติปริมาณน้ำไหลต่ำสุด | 0.0 ลบ.ม./วินาที |
| 5. สถิติปริมาณน้ำเฉลี่ยของเดือน มี.ค. (ปี2544-2566) | 63.5 ล้าน ลบ.ม. |
| 6. สถิติปริมาณน้ำเฉลี่ยสะสมรายปี (ปี2544-2566) | 1,101.5 ล้าน ลบ.ม. |

ข้อมูลน้ำท่าของเดือน มีนาคม 2569

- | | |
|-----------------------------------|------------------------|
| 1. ระดับน้ำสูงสุด | 1.32 ม. (2 มี.ค. 69) |
| 2. ปริมาณน้ำไหลสูงสุด | 54.8 ลบ.ม./วินาที |
| 3. ระดับน้ำต่ำสุด | 0.30 ม. (4 มี.ค. 69) |
| 4. ปริมาณน้ำไหลต่ำสุด | 18.5 ลบ.ม./วินาที |
| 5. ปริมาณน้ำรวมทั้งเดือน | 75.2 ล้าน ลบ.ม. |
| 6. น้ำท่าประจำเดือนนี้อยู่ในเกณฑ์ | ปกติ |

ปริมาณน้ำรายเดือน - ล้าน ลูกบาศก์เมตร													
เดือน	เม.ย.	พ.ค.	มิ.ย.	ก.ค.	ส.ค.	ก.ย.	ต.ค.	พ.ย.	ธ.ค.	ม.ค.	ก.พ.	มี.ค.	ปี
เฉลี่ย(2544-2566)	56.7	73.5	66.4	90.4	100.6	103.7	139.9	133.6	116.9	90.9	65.4	63.5	1,101.5
เฉลี่ยสะสม	56.7	130.3	196.7	287.1	387.6	491.4	631.2	764.8	881.7	972.7	1,038.0	1,101.5	
ปี 2568	71.5	84.1	107.2	101.1	111.1	178.1	139.8	153.0	116.0	93.1	75.7	75.2	1,305.9
สะสมปี 2568	71.5	155.6	262.8	363.9	475.0	653.1	792.9	945.9	1,061.9	1,155.0	1,230.7	1,305.9	

สถานี X.180 ก.ท่าตะเภา อ.เมือง จ.ชุมพร

สถิติปริมาณน้ำท่ารายเดือน

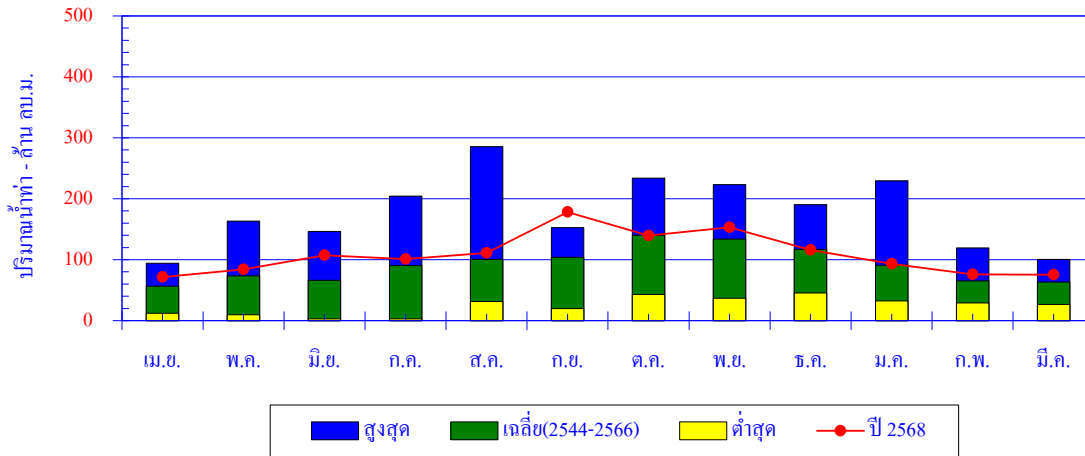

เดือน	เม.ย.	พ.ค.	มิ.ย.	ก.ค.	ส.ค.	ก.ย.	ต.ค.	พ.ย.	ธ.ค.	ม.ค.	ก.พ.	มี.ค.	ปี
สูงสุด	94.0	163.3	146.3	204.5	285.4	152.7	233.7	223.3	190.5	229.7	119.2	100.5	
เฉลี่ย	56.7	73.5	66.4	90.4	100.6	103.7	139.9	133.6	116.9	90.9	65.4	63.5	1,101.5
ต่ำสุด	12.2	9.7	2.7	2.8	31.5	20.1	43.2	36.8	45.3	32.3	29.0	26.5	
ปี 2568	71.5	84.1	107.2	101.1	111.1	178.1	139.8	153.0	116.0	93.1	75.7	75.2	1,305.9

ปริมาณน้ำท่าสะสมรายเดือน

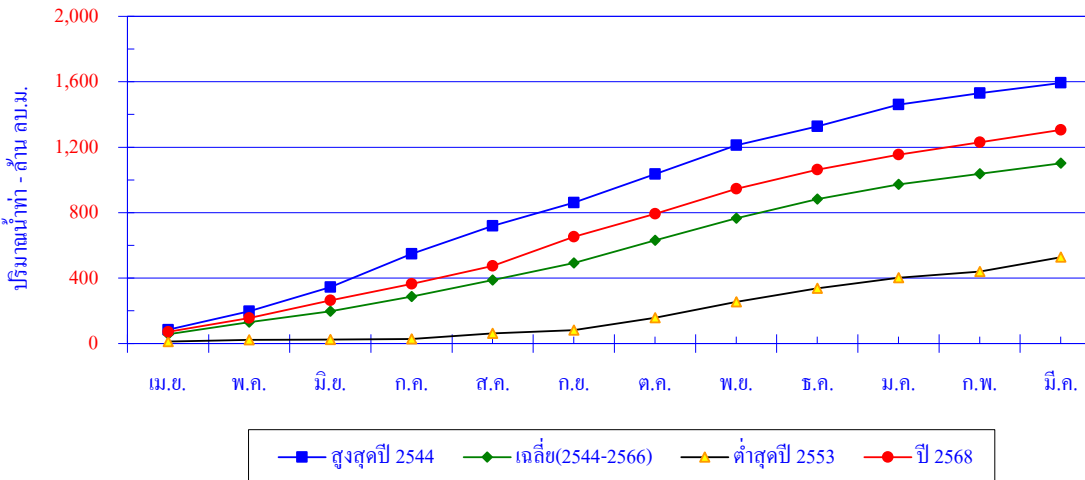

เดือน	เม.ย.	พ.ค.	มิ.ย.	ก.ค.	ส.ค.	ก.ย.	ต.ค.	พ.ย.	ธ.ค.	ม.ค.	ก.พ.	มี.ค.	ปี
สูงสุดปี 2544	84.4	113.5	146.3	204.5	170.4	142.5	173.6	175.9	115.8	133.9	69.8	62.0	1,592.6
สะสมปี 2544	84.4	197.9	344.2	548.7	719.1	861.6	1,035.2	1,211.1	1,326.9	1,460.8	1,530.6	1,592.6	
เฉลี่ย	56.7	73.5	66.4	90.4	100.6	103.7	139.9	133.6	116.9	90.9	65.4	63.5	1,101.5
เฉลี่ยสะสม	56.7	130.3	196.7	287.1	387.6	491.4	631.2	764.8	881.7	972.7	1,038.0	1,101.5	
ต่ำสุดปี 2553	12.2	9.7	2.7	2.8	33.9	20.1	76.9	95.7	83.1	65.8	36.1	88.4	527.5
สะสมปี 2553	12.2	21.9	24.6	27.4	61.3	81.4	158.3	254.0	337.2	403.0	439.1	527.5	
ปี 2568	71.5	84.1	107.2	101.1	111.1	178.1	139.8	153.0	116.0	93.1	75.7	75.2	1,305.9
สะสมปี 2568	71.5	155.6	262.8	363.9	475.0	653.1	792.9	945.9	1,061.9	1,155.0	1,230.7	1,305.9	

สถานี X.195 ม.ตาปี อ.ฉวาง จ.นครศรีธรรมราช

ปริมาณน้ำเฉลี่ยรายวัน

ระดับตลิ่งฝั่งซ้าย 40.127 ม. (ร.ท.ก.)

ระดับตลิ่งฝั่งขวา 38.000 ม. (ร.ท.ก.)

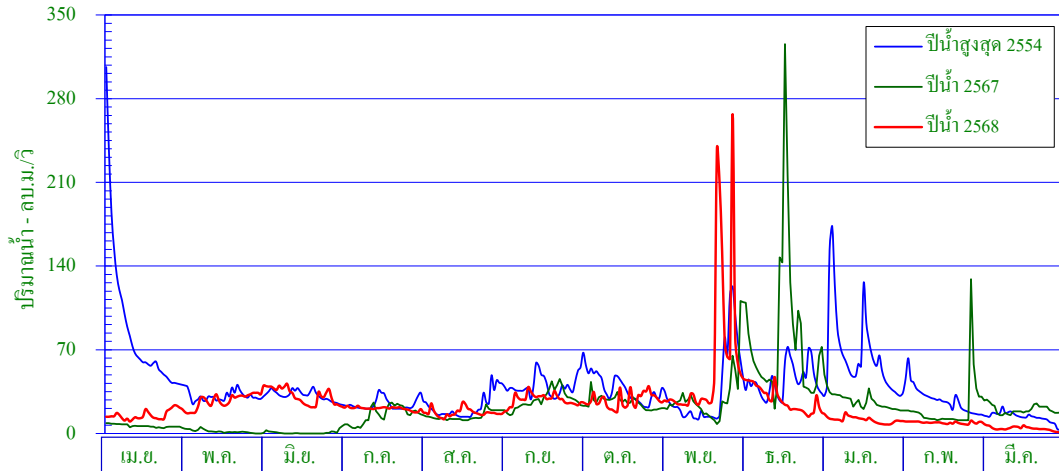

ศูนย์เสาระดับน้ำ 0.000 ม. (ร.ท.ก.)

พื้นที่รับน้ำ 492.34 ตร.กม.

พิกัดสถานี Lat 08° - 30' - 24" N Long 99° - 30' - 39" E

สถิติที่เคยปรากฏ

- | | |
|------------------------------------------------------|-------------------------|
| 1. สถิติระดับน้ำสูงสุด | 39.30 ม. (30 มี.ค.54) |
| 2. สถิติปริมาณน้ำไหลสูงสุด | 440.0 ลบ.ม./วินาที |
| 3. สถิติระดับน้ำต่ำสุด | 32.17 ม. (31 มี.ค.63) |
| 4. สถิติปริมาณน้ำไหลต่ำสุด | 0.8 ลบ.ม./วินาที |
| 5. สถิติปริมาณน้ำเฉลี่ยของเดือน มี.ค. (ปี 2541-2566) | 30.2 ล้าน ลบ.ม. |
| 6. สถิติปริมาณน้ำเฉลี่ยสะสมรายปี (ปี 2541-2566) | 759.7 ล้าน ลบ.ม. |

ข้อมูลน้ำท่าของเดือน มีนาคม 2569

- | | |
|-----------------------------------|--------------------------|
| 1. ระดับน้ำสูงสุด | 32.38 ม. (1 มี.ค. 69) |
| 2. ปริมาณน้ำไหลสูงสุด | 9.3 ลบ.ม./วินาที |
| 3. ระดับน้ำต่ำสุด | 32.14 ม. (31 มี.ค. 69) |
| 4. ปริมาณน้ำไหลต่ำสุด | 1.2 ลบ.ม./วินาที |
| 5. ปริมาณน้ำรวมทั้งเดือน | 11.1 ล้าน ลบ.ม. |
| 6. น้ำท่าประจำเดือนนี้อยู่ในเกณฑ์ | น้อย |

ปริมาณน้ำรายเดือน - ล้าน ลูกบาศก์เมตร													
เดือน	เม.ย.	พ.ค.	มิ.ย.	ก.ค.	ส.ค.	ก.ย.	ต.ค.	พ.ย.	ธ.ค.	ม.ค.	ก.พ.	มี.ค.	ปี
เฉลี่ย(2541-2566)	33.9	40.3	47.8	54.7	65.7	77.9	96.3	106.0	106.1	69.8	31.0	30.2	759.7
เฉลี่ยสะสม	33.9	74.2	122.0	176.7	242.4	320.3	416.6	522.6	628.6	698.5	729.5	759.7	
ปี 2568	40.2	74.3	81.0	55.8	47.0	74.2	74.6	158.3	75.1	30.2	21.9	11.1	743.6
สะสมปี 2568	40.2	114.5	195.5	251.2	298.2	372.4	447.0	605.3	680.4	710.6	732.5	743.6	

สถานี X.195 ม.ตาปี อ.ฉวาง จ.นครศรีธรรมราช

สถิติปริมาณน้ำท่ารายเดือน

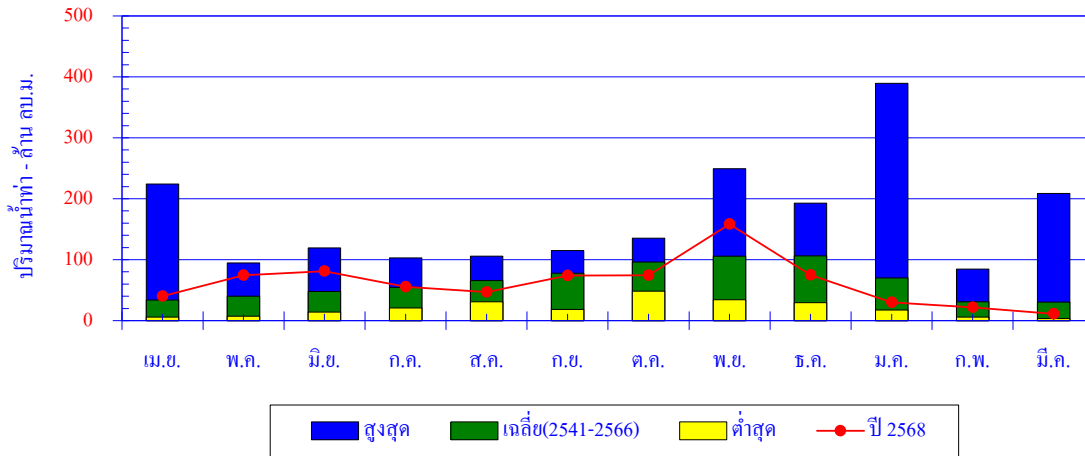

เดือน	เม.ย.	พ.ค.	มิ.ย.	ก.ค.	ส.ค.	ก.ย.	ต.ค.	พ.ย.	ธ.ค.	ม.ค.	ก.พ.	มี.ค.	ปี
สูงสุด	224.0	94.5	119.5	103.0	106.0	114.9	135.2	249.5	192.7	389.4	84.6	208.8	
เฉลี่ย	33.9	40.3	47.8	54.7	65.7	77.9	96.3	106.0	106.1	69.8	31.0	30.2	759.7
ต่ำสุด	5.6	7.1	13.9	20.6	30.9	18.2	48.2	34.4	29.4	17.6	6.0	3.6	
ปี 2568	40.2	74.3	81.0	55.8	47.0	74.2	74.6	158.3	75.1	30.2	21.9	11.1	743.6

ปริมาณน้ำท่าสะสมรายเดือน

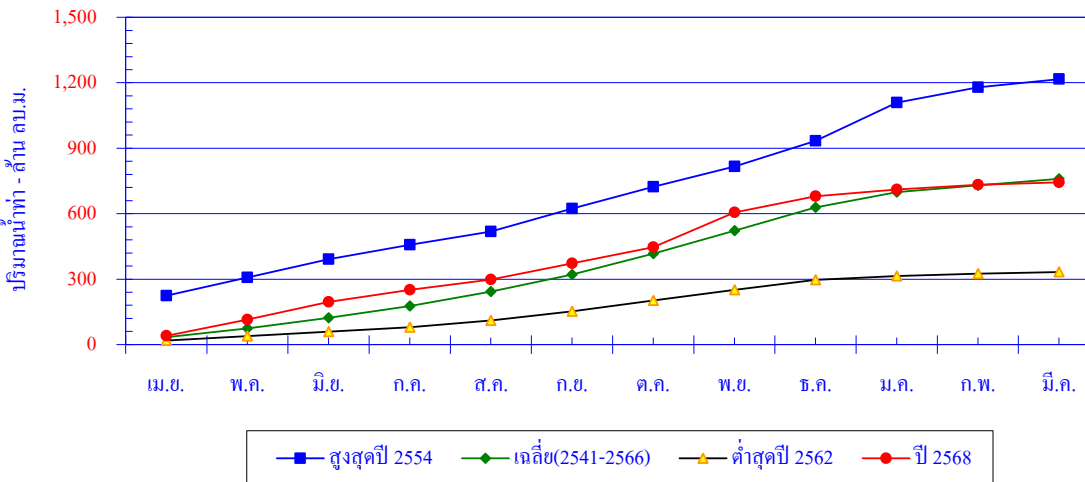

เดือน	เม.ย.	พ.ค.	มิ.ย.	ก.ค.	ส.ค.	ก.ย.	ต.ค.	พ.ย.	ธ.ค.	ม.ค.	ก.พ.	มี.ค.	ปี
สูงสุดปี 2554	224.0	83.9	82.8	65.8	62.0	105.3	99.6	92.9	117.2	175.4	70.2	37.2	1,216.3
สะสมปี 2554	224.0	307.9	390.7	456.6	518.5	623.8	723.4	816.4	933.5	1,108.9	1,179.1	1,216.3	
เฉลี่ย	33.9	40.3	47.8	54.7	65.7	77.9	96.3	106.0	106.1	69.8	31.0	30.2	759.7
เฉลี่ยสะสม	33.9	74.2	122.0	176.7	242.4	320.3	416.6	522.6	628.6	698.5	729.5	759.7	
ต่ำสุดปี 2562	18.4	20.4	20.5	20.6	30.9	41.4	49.4	49.2	45.3	18.4	11.0	6.9	332.4
สะสมปี 2562	18.4	38.8	59.4	80.0	110.9	152.3	201.7	250.9	296.2	314.6	325.6	332.4	
ปี 2568	40.2	74.3	81.0	55.8	47.0	74.2	74.6	158.3	75.1	30.2	21.9	11.1	743.6
สะสมปี 2568	40.2	114.5	195.5	251.2	298.2	372.4	447.0	605.3	680.4	710.6	732.5	743.6	

สถานี X.198 ค.สินปุน อ.พระแสง จ.สุราษฎร์ธานี

ปริมาณน้ำเฉลี่ยรายวัน

ระดับตลิ่งฝั่งซ้าย 16.806 ม. (ร.ท.ก.)

ระดับตลิ่งฝั่งขวา 16.622 ม. (ร.ท.ก.)

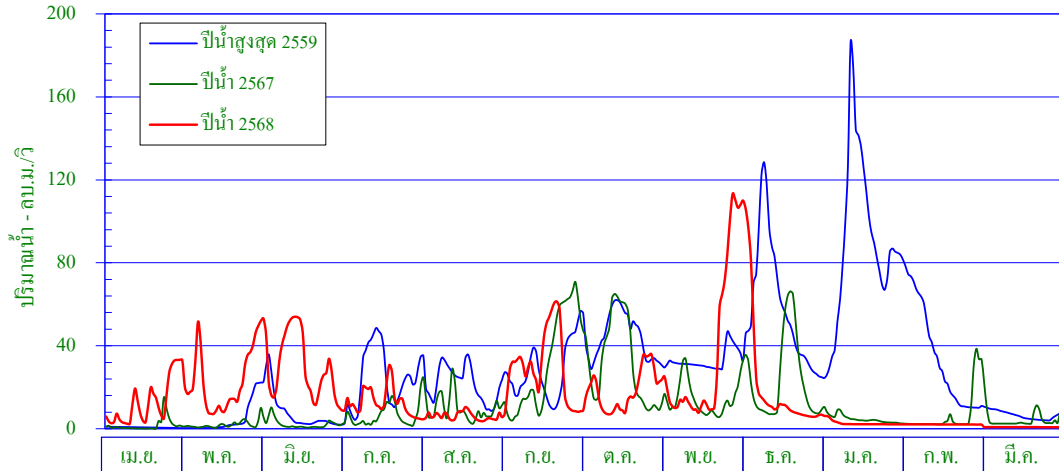

ศูนย์เสาระดับน้ำ 0.000 ม. (ร.ท.ก.)

พื้นที่รับน้ำ 924.47 ตร.กม.

พิกัดสถานี Lat 08° - 24' - 52" N Long 99° - 14' - 59" E

สถิติที่เคยปรากฏ

- | | |
|------------------------------------------------------|-------------------------|
| 1. สถิติระดับน้ำสูงสุด | 18.83 ม. (30 มี.ค.54) |
| 2. สถิติปริมาณน้ำไหลสูงสุด | 341.7 ลบ.ม./วินาที |
| 3. สถิติระดับน้ำต่ำสุด | 9.43 ม. (10 เม.ย.53) |
| 4. สถิติปริมาณน้ำไหลต่ำสุด | 0.0 ลบ.ม./วินาที |
| 5. สถิติปริมาณน้ำเฉลี่ยของเดือน มี.ค. (ปี 2550-2567) | 12.7 ล้าน ลบ.ม. |
| 6. สถิติปริมาณน้ำเฉลี่ยสะสมรายปี (ปี 2550-2567) | 554.5 ล้าน ลบ.ม. |

ข้อมูลน้ำท่าของเดือน มีนาคม 2569

- | | |
|-----------------------------------|--------------------------|
| 1. ระดับน้ำสูงสุด | 10.08 ม. (1 มี.ค. 69) |
| 2. ปริมาณน้ำไหลสูงสุด | 0.8 ลบ.ม./วินาที |
| 3. ระดับน้ำต่ำสุด | 10.07 ม. (31 มี.ค. 69) |
| 4. ปริมาณน้ำไหลต่ำสุด | 0.8 ลบ.ม./วินาที |
| 5. ปริมาณน้ำรวมทั้งเดือน | 2.1 ล้าน ลบ.ม. |
| 6. น้ำท่าประจำเดือนนี้อยู่ในเกณฑ์ | น้อย |

ปริมาณน้ำรายเดือน - ล้าน ลูกบาศก์เมตร													
เดือน	เม.ย.	พ.ค.	มิ.ย.	ก.ค.	ส.ค.	ก.ย.	ต.ค.	พ.ย.	ธ.ค.	ม.ค.	ก.พ.	มี.ค.	ปี
เฉลี่ย(2550-2567)	21.9	29.7	32.4	41.2	50.4	61.2	100.2	85.9	70.8	35.5	12.6	12.7	554.5
เฉลี่ยสะสม	21.9	51.6	84.0	125.2	175.6	236.7	336.9	422.8	493.7	529.2	541.8	554.5	
ปี 2568	33.5	64.4	76.8	34.3	16.5	77.6	50.6	101.5	51.7	6.9	5.0	2.1	520.8
สะสมปี 2568	33.5	97.9	174.7	208.9	225.4	303.0	353.6	455.1	506.8	513.7	518.7	520.8	

สถานี X.198 ค.ลिनปูน อ.พระแสง จ.สุราษฎร์ธานี

สถิติปริมาณน้ำท่ารายเดือน

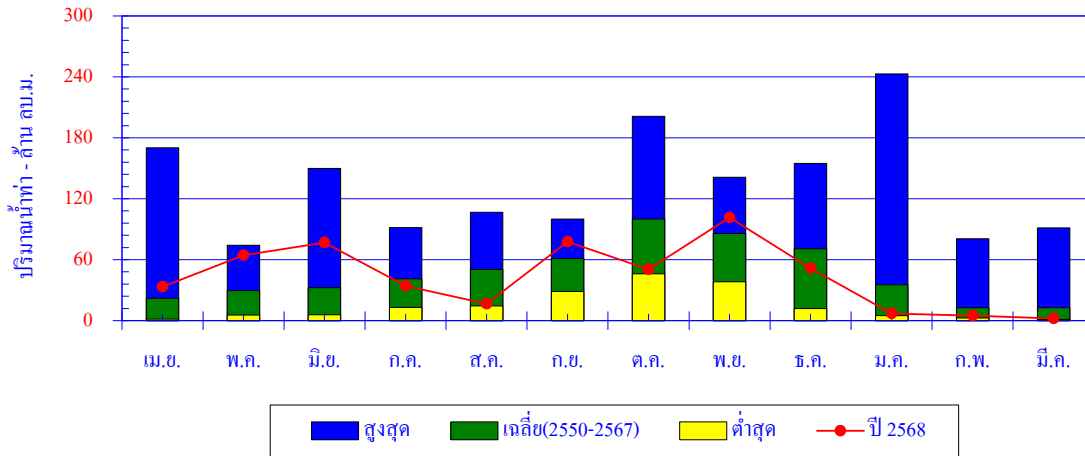

เดือน	เม.ย.	พ.ค.	มิ.ย.	ก.ค.	ส.ค.	ก.ย.	ต.ค.	พ.ย.	ธ.ค.	ม.ค.	ก.พ.	มี.ค.	ปี
สูงสุด	170.1	74.2	149.9	91.7	106.7	100.0	201.2	141.0	154.7	243.0	80.6	91.5	
เฉลี่ย	21.9	29.7	32.4	41.2	50.4	61.2	100.2	85.9	70.8	35.5	12.6	12.7	554.5
ต่ำสุด	1.4	5.6	5.8	13.2	14.5	28.7	46.0	38.3	11.8	5.1	2.6	1.0	
ปี 2568	33.5	64.4	76.8	34.3	16.5	77.6	50.6	101.5	51.7	6.9	5.0	2.1	520.8

ปริมาณน้ำท่าสะสมรายเดือน

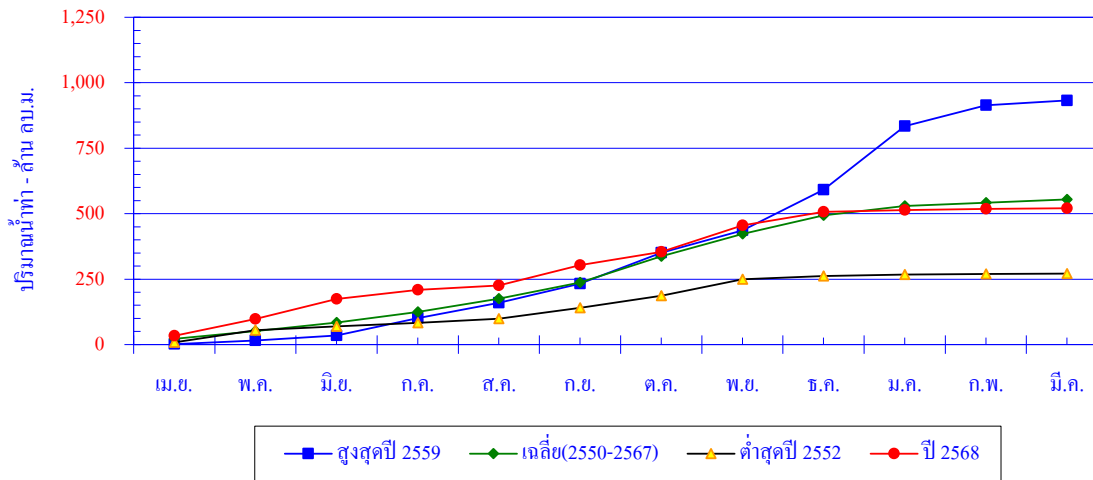

เดือน	เม.ย.	พ.ค.	มิ.ย.	ก.ค.	ส.ค.	ก.ย.	ต.ค.	พ.ย.	ธ.ค.	ม.ค.	ก.พ.	มี.ค.	ปี
สูงสุดปี 2559	1.7	13.4	19.4	66.0	58.5	74.1	117.0	85.9	154.7	243.0	80.6	18.1	932.5
สะสมปี 2559	1.7	15.1	34.5	100.5	159.0	233.1	350.2	436.0	590.8	833.7	914.3	932.5	
เฉลี่ย	21.9	29.7	32.4	41.2	50.4	61.2	100.2	85.9	70.8	35.5	12.6	12.7	554.5
เฉลี่ยสะสม	21.9	51.6	84.0	125.2	175.6	236.7	336.9	422.8	493.7	529.2	541.8	554.5	
ต่ำสุดปี 2552	8.5	46.0	15.0	13.2	16.3	41.9	46.2	62.7	11.8	5.6	3.0	1.0	271.2
สะสมปี 2552	8.5	54.5	69.5	82.7	98.9	140.8	187.1	249.8	261.6	267.2	270.1	271.2	
ปี 2568	33.5	64.4	76.8	34.3	16.5	77.6	50.6	101.5	51.7	6.9	5.0	2.1	520.8
สะสมปี 2568	33.5	97.9	174.7	208.9	225.4	303.0	353.6	455.1	506.8	513.7	518.7	520.8	

สถานี X.200 ค.ท่าดี อ.ลานสกา จ.นครศรีธรรมราช

ปริมาณน้ำเฉลี่ยรายวัน

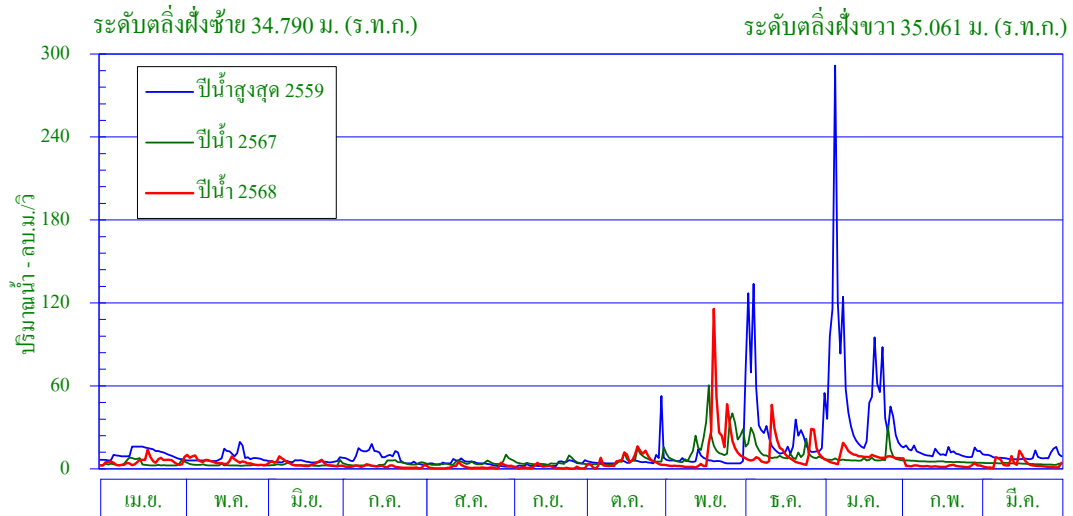

ศูนย์เสาระดับน้ำ 0.000 ม. (ร.ท.ก.)

พื้นที่รับน้ำ 79.31 ตร.กม.

พิกัดสถานี Lat 08° - 24' - 32" N Long 99° - 47' - 54" E

สถิติที่เคยปรากฏ

- | | |
|------------------------------------------------------|-------------------------|
| 1. สถิติระดับน้ำสูงสุด | 36.52 ม. (2 ธ.ค. 63) |
| 2. สถิติปริมาณน้ำไหลสูงสุด | 676.6 ลบ.ม./วินาที |
| 3. สถิติระดับน้ำต่ำสุด | 30.65 ม. (14 มิ.ย. 53) |
| 4. สถิติปริมาณน้ำไหลต่ำสุด | 0.0 ลบ.ม./วินาที |
| 5. สถิติปริมาณน้ำเฉลี่ยของเดือน มี.ค. (ปี 2549-2567) | 24.3 ล้าน ลบ.ม. |
| 6. สถิติปริมาณน้ำเฉลี่ยสะสมรายปี (ปี 2549-2567) | 265.6 ล้าน ลบ.ม. |

ข้อมูลน้ำท่าของเดือน มีนาคม 2569

- | | |
|-----------------------------------|--------------------------|
| 1. ระดับน้ำสูงสุด | 33.59 ม. (15 มี.ค. 69) |
| 2. ปริมาณน้ำไหลสูงสุด | 90.4 ลบ.ม./วินาที |
| 3. ระดับน้ำต่ำสุด | 31.46 ม. (5 มี.ค. 69) |
| 4. ปริมาณน้ำไหลต่ำสุด | 0.8 ลบ.ม./วินาที |
| 5. ปริมาณน้ำรวมทั้งเดือน | 9.7 ล้าน ลบ.ม. |
| 6. น้ำท่าประจำเดือนนี้อยู่ในเกณฑ์ | น้อย |

ปริมาณน้ำรายเดือน - ล้าน ลูกบาศก์เมตร													
เดือน	เม.ย.	พ.ค.	มิ.ย.	ก.ค.	ส.ค.	ก.ย.	ต.ค.	พ.ย.	ธ.ค.	ม.ค.	ก.พ.	มี.ค.	ปี
เฉลี่ย(2549-2567)	15.5	14.3	11.4	12.8	12.0	13.7	18.6	41.8	52.3	34.3	14.5	24.3	265.6
เฉลี่ยสะสม	15.5	29.8	41.2	53.9	65.9	79.7	98.3	140.2	192.5	226.8	241.3	265.6	
ปี 2568	13.1	14.2	10.0	4.5	3.5	3.4	15.2	36.0	30.4	23.6	4.9	9.7	168.5
สะสมปี 2568	13.1	27.3	37.3	41.8	45.3	48.7	63.9	99.9	130.3	153.9	158.8	168.5	

สถานี X.200 ค.ท่าดี อ.ลานสกา จ.นครศรีธรรมราช

สถิติปริมาณน้ำท่ารายเดือน

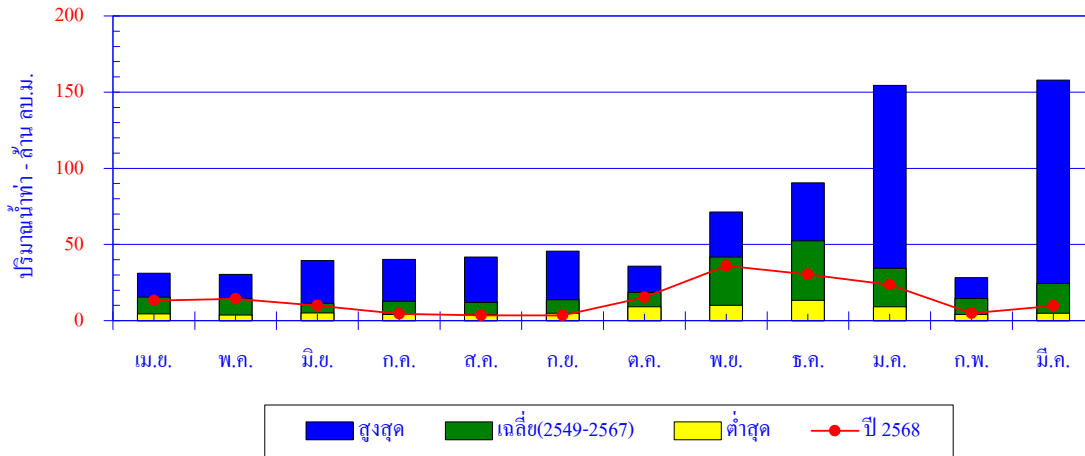

เดือน	เม.ย.	พ.ค.	มิ.ย.	ก.ค.	ส.ค.	ก.ย.	ต.ค.	พ.ย.	ธ.ค.	ม.ค.	ก.พ.	มี.ค.	ปี
สูงสุด	31.1	30.4	39.4	40.1	41.8	45.7	35.7	71.3	90.4	154.4	28.3	158.0	
เฉลี่ย	15.5	14.3	11.4	12.8	12.0	13.7	18.6	41.8	52.3	34.3	14.5	24.3	265.6
ต่ำสุด	4.5	3.6	5.0	4.0	4.2	4.9	9.1	10.0	13.3	9.1	4.0	4.9	
ปี 2568	13.1	14.2	10.0	4.5	3.5	3.4	15.2	36.0	30.4	23.6	4.9	9.7	168.5

ปริมาณน้ำท่าสะสมรายเดือน

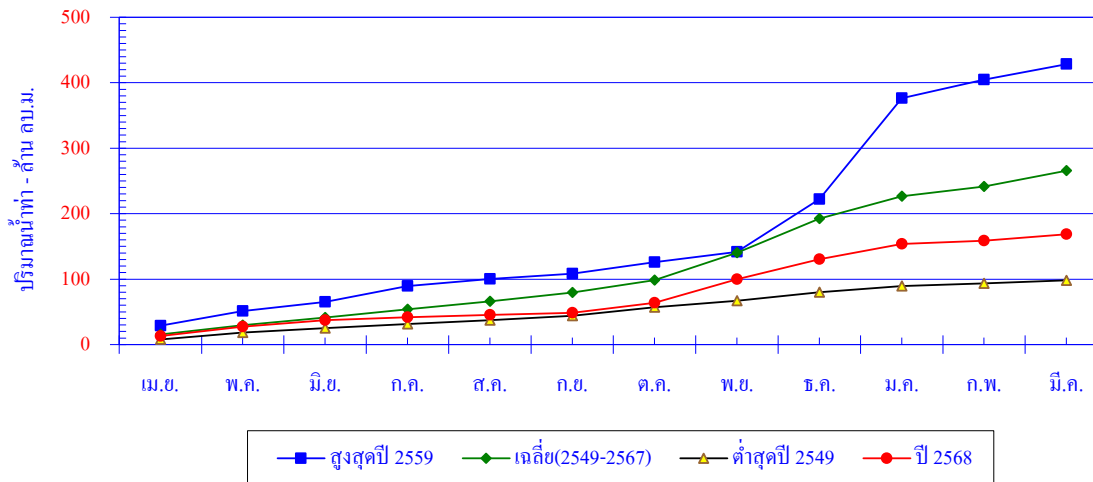

เดือน	เม.ย.	พ.ค.	มิ.ย.	ก.ค.	ส.ค.	ก.ย.	ต.ค.	พ.ย.	ธ.ค.	ม.ค.	ก.พ.	มี.ค.	ปี
สูงสุดปี 2559	28.9	22.4	13.8	24.2	11.2	7.7	17.7	15.6	80.5	154.4	28.3	23.7	428.3
สะสมปี 2559	28.9	51.3	65.1	89.3	100.5	108.2	125.9	141.4	222.0	376.4	404.6	428.3	
เฉลี่ย	15.5	14.3	11.4	12.8	12.0	13.7	18.6	41.8	52.3	34.3	14.5	24.3	265.6
เฉลี่ยสะสม	15.5	29.8	41.2	53.9	65.9	79.7	98.3	140.2	192.5	226.8	241.3	265.6	
ต่ำสุดปี 2549	7.8	10.7	6.7	6.0	6.2	6.7	12.8	10.0	13.3	9.1	4.0	4.9	98.2
สะสมปี 2549	7.8	18.5	25.2	31.2	37.4	44.1	56.9	66.9	80.2	89.3	93.3	98.2	
ปี 2568	13.1	14.2	10.0	4.5	3.5	3.4	15.2	36.0	30.4	23.6	4.9	9.7	168.5
สะสมปี 2568	13.1	27.3	37.3	41.8	45.3	48.7	63.9	99.9	130.3	153.9	158.8	168.5	

สถานี X.201A อ.ชุมพร อ.เมือง จ.ชุมพร

ปริมาณน้ำเฉลี่ยรายวัน

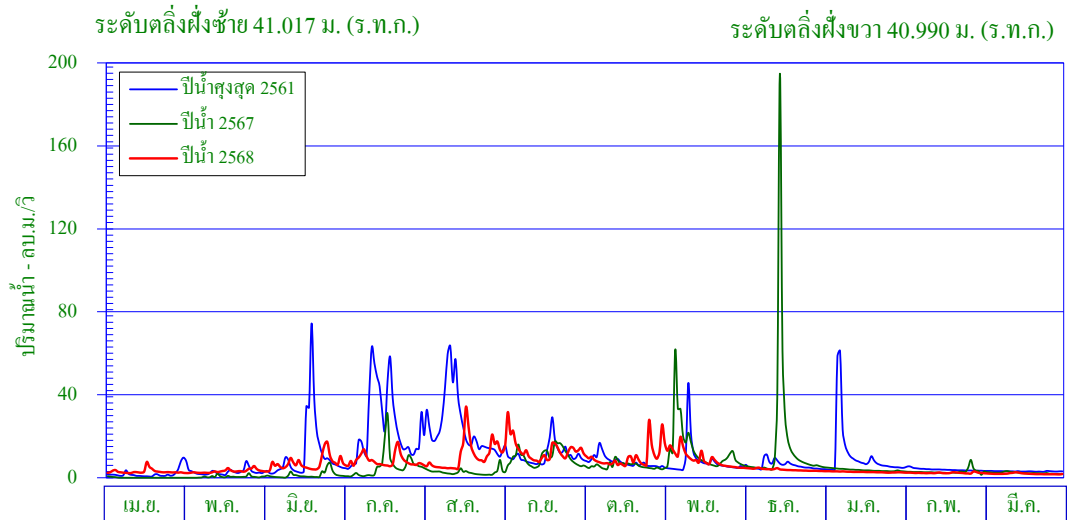

ศูนย์เสาระดับน้ำ 0.000 ม. (ร.ท.ก.)

พื้นที่รับน้ำ 116.28 ตร.กม.

พิกัดสถานี Lat 10° - 30' - 12" N Long 98° - 57' - 52" E

สถิติที่เคยปรากฏ

- | | |
|-----------------------------------------------------|-------------------------|
| 1. สถิติระดับน้ำสูงสุด | 43.60 ม. (23 พ.ย.56) |
| 2. สถิติปริมาณน้ำไหลสูงสุด | 339.0 ลบ.ม./วินาที |
| 3. สถิติระดับน้ำต่ำสุด | 36.87 ม. (21 เม.ย.58) |
| 4. สถิติปริมาณน้ำไหลต่ำสุด | 0.1 ลบ.ม./วินาที |
| 5. สถิติปริมาณน้ำเฉลี่ยของเดือน มี.ค. (ปี2552-2567) | 4.7 ล้าน ลบ.ม. |
| 6. สถิติปริมาณน้ำเฉลี่ยสะสมรายปี (ปี2552-2567) | 203.6 ล้าน ลบ.ม. |

ข้อมูลน้ำท่าของเดือน มีนาคม 2569

- | | |
|-----------------------------------|--------------------------|
| 1. ระดับน้ำสูงสุด | 37.42 ม. (13 มี.ค. 69) |
| 2. ปริมาณน้ำไหลสูงสุด | 4.0 ลบ.ม./วินาที |
| 3. ระดับน้ำต่ำสุด | 37.14 ม. (31 มี.ค. 69) |
| 4. ปริมาณน้ำไหลต่ำสุด | 0.8 ลบ.ม./วินาที |
| 5. ปริมาณน้ำรวมทั้งเดือน | 5.2 ล้าน ลบ.ม. |
| 6. น้ำท่าประจำเดือนนี้อยู่ในเกณฑ์ | ปกติ |

ปริมาณน้ำรายเดือน - ล้าน ลูกบาศก์เมตร													
เดือน	เม.ย.	พ.ค.	มิ.ย.	ก.ค.	ส.ค.	ก.ย.	ต.ค.	พ.ย.	ธ.ค.	ม.ค.	ก.พ.	มี.ค.	ปี
เฉลี่ย(2552-2567)	3.9	7.4	13.7	26.1	28.7	33.8	26.9	23.2	17.7	12.2	5.1	4.7	203.6
เฉลี่ยสะสม	3.9	11.3	25.0	51.1	79.8	113.7	140.6	163.8	181.5	193.8	198.8	203.6	
ปี 2568	7.8	8.4	18.3	21.9	28.9	34.4	26.5	23.3	10.4	7.4	5.7	5.2	198.3
สะสมปี 2568	7.8	16.2	34.5	56.4	85.3	119.7	146.2	169.5	179.9	187.4	193.1	198.3	

สถานี X.201A อ.ชุมพร อ.เมือง จ.ชุมพร

สถิติปริมาณน้ำท่ารายเดือน

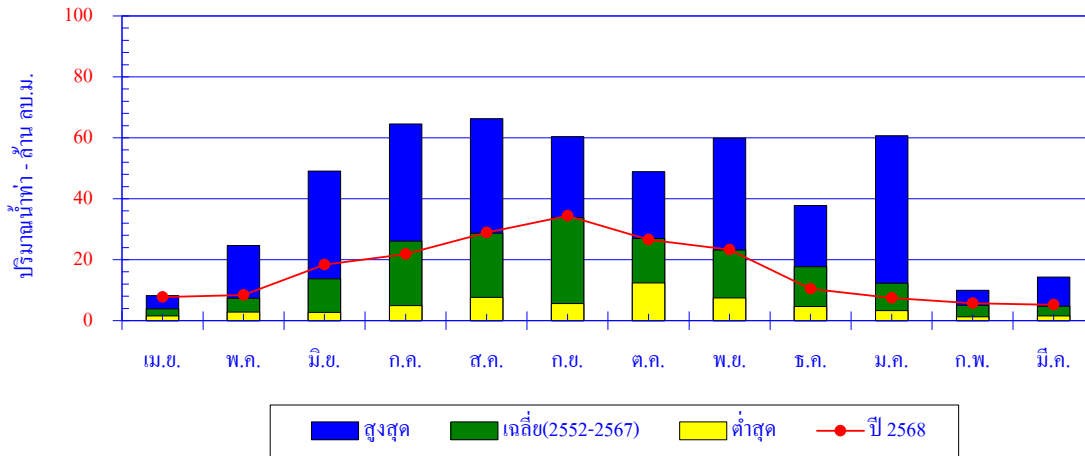

เดือน	เม.ย.	พ.ค.	มิ.ย.	ก.ค.	ส.ค.	ก.ย.	ต.ค.	พ.ย.	ธ.ค.	ม.ค.	ก.พ.	มี.ค.	ปี
สูงสุด	8.2	24.6	49.1	64.5	66.3	60.4	48.9	59.9	37.8	60.6	10.0	14.3	
เฉลี่ย	3.9	7.4	13.7	26.1	28.7	33.8	26.9	23.2	17.7	12.2	5.1	4.7	203.6
ต่ำสุด	1.6	2.8	2.7	4.9	7.6	5.6	12.3	7.4	4.6	3.3	1.3	1.5	
ปี 2568	7.8	8.4	18.3	21.9	28.9	34.4	26.5	23.3	10.4	7.4	5.7	5.2	198.3

ปริมาณน้ำท่าสะสมรายเดือน

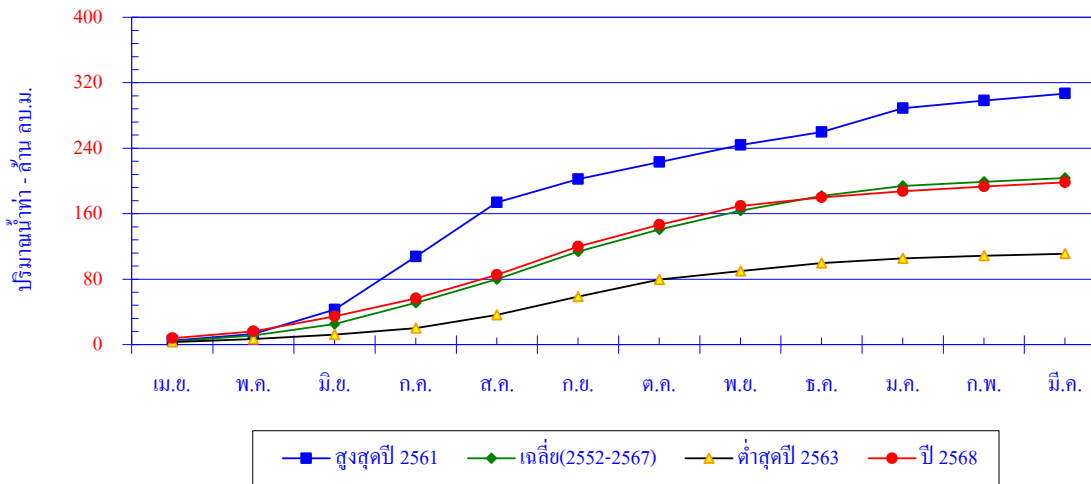

เดือน	เม.ย.	พ.ค.	มิ.ย.	ก.ค.	ส.ค.	ก.ย.	ต.ค.	พ.ย.	ธ.ค.	ม.ค.	ก.พ.	มี.ค.	ปี
สูงสุดปี 2561	4.9	7.9	30.0	64.5	66.3	28.4	20.8	20.8	16.0	29.0	9.7	8.3	306.7
สะสมปี 2561	4.9	12.8	42.9	107.4	173.7	202.1	222.9	243.7	259.8	288.7	298.4	306.7	
เฉลี่ย	3.9	7.4	13.7	26.1	28.7	33.8	26.9	23.2	17.7	12.2	5.1	4.7	203.6
เฉลี่ยสะสม	3.9	11.3	25.0	51.1	79.8	113.7	140.6	163.8	181.5	193.8	198.8	203.6	
ต่ำสุดปี 2563	3.0	3.8	5.3	7.9	16.3	22.4	20.7	10.6	9.7	5.8	3.2	2.2	111.0
สะสมปี 2563	3.0	6.8	12.1	20.0	36.3	58.7	79.4	90.0	99.7	105.5	108.8	111.0	
ปี 2568	7.8	8.4	18.3	21.9	28.9	34.4	26.5	23.3	10.4	7.4	5.7	5.2	198.3
สะสมปี 2568	7.8	16.2	34.5	56.4	85.3	119.7	146.2	169.5	179.9	187.4	193.1	198.3	

สถานี X.203 ก.ท่าดี อ.เมือง จ.นครศรีธรรมราช

ปริมาณน้ำเฉลี่ยรายวัน

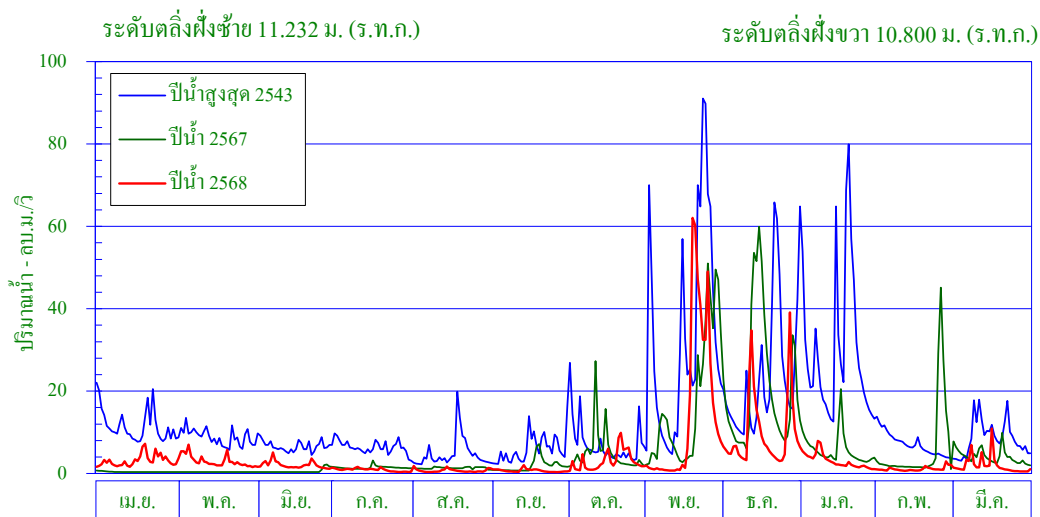

ศูนย์เสาระดับน้ำ 0.000 ม. (ร.ท.ก.)

พื้นที่รับน้ำ 130.60 ตร.กม.

พิกัดสถานี Lat 08° - 23' - 05" N Long 99° - 55' - 15" E

สถิติที่เคยปรากฏ

- | | |
|------------------------------------------------------|----------------------|
| 1. สถิติระดับน้ำสูงสุด | 11.08 ม. (5 พ.ย. 52) |
| 2. สถิติปริมาณน้ำไหลสูงสุด | 92.3 ลบ.ม./วินาที |
| 3. สถิติระดับน้ำต่ำสุด | 7.40 ม. (3 ส.ค. 55) |
| 4. สถิติปริมาณน้ำไหลต่ำสุด | 0.0 ลบ.ม./วินาที |
| 5. สถิติปริมาณน้ำเฉลี่ยของเดือน มี.ค. (ปี 2543-2567) | 11.0 ล้าน ลบ.ม. |
| 6. สถิติปริมาณน้ำเฉลี่ยสะสมรายปี (ปี 2543-2567) | 215.9 ล้าน ลบ.ม. |

ข้อมูลน้ำท่าของเดือน มีนาคม 2569

- | | |
|-----------------------------------|------------------------|
| 1. ระดับน้ำสูงสุด | 10.11 ม. (16 มี.ค. 69) |
| 2. ปริมาณน้ำไหลสูงสุด | 26.2 ลบ.ม./วินาที |
| 3. ระดับน้ำต่ำสุด | 7.81 ม. (31 มี.ค. 69) |
| 4. ปริมาณน้ำไหลต่ำสุด | 0.5 ลบ.ม./วินาที |
| 5. ปริมาณน้ำรวมทั้งเดือน | 5.3 ล้าน ลบ.ม. |
| 6. น้ำท่าประจำเดือนนี้อยู่ในเกณฑ์ | น้อย |

ปริมาณน้ำรายเดือน - ล้าน ลูกบาศก์เมตร													
เดือน	เม.ย.	พ.ค.	มิ.ย.	ก.ค.	ส.ค.	ก.ย.	ต.ค.	พ.ย.	ธ.ค.	ม.ค.	ก.พ.	มี.ค.	ปี
เฉลี่ย(2543-2567)	10.2	8.9	5.9	6.0	6.2	7.8	15.5	44.0	52.2	34.0	14.3	11.0	215.9
เฉลี่ยสะสม	10.2	19.1	25.0	31.0	37.2	45.0	60.5	104.5	156.7	190.7	205.0	215.9	
ปี 2568	8.2	8.2	5.4	2.5	1.7	2.0	7.8	37.6	26.8	8.2	2.6	5.3	116.3
สะสมปี 2568	8.2	16.4	21.8	24.3	26.0	28.0	35.8	73.4	100.2	108.4	111.0	116.3	

สถานี X.203 ก.ท่าดี อ.เมือง จ.นครศรีธรรมราช

สถิติปริมาณน้ำท่ารายเดือน

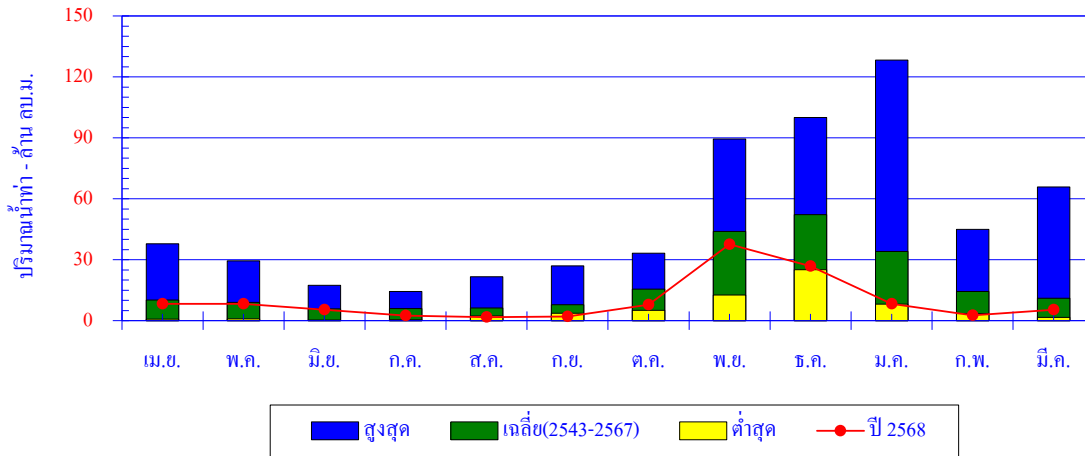

เดือน	เม.ย.	พ.ค.	มิ.ย.	ก.ค.	ส.ค.	ก.ย.	ต.ค.	พ.ย.	ธ.ค.	ม.ค.	ก.พ.	มี.ค.	ปี
สูงสุด	37.9	29.4	17.3	14.3	21.6	27.0	33.2	89.5	100.0	128.3	45.0	65.8	
เฉลี่ย	10.2	8.9	5.9	6.0	6.2	7.8	15.5	44.0	52.2	34.0	14.3	11.0	215.9
ต่ำสุด	0.7	0.9	0.4	0.5	2.3	3.6	5.0	12.6	25.1	8.2	3.5	1.5	
ปี 2568	8.2	8.2	5.4	2.5	1.7	2.0	7.8	37.6	26.8	8.2	2.6	5.3	116.3

ปริมาณน้ำท่าสะสมรายเดือน

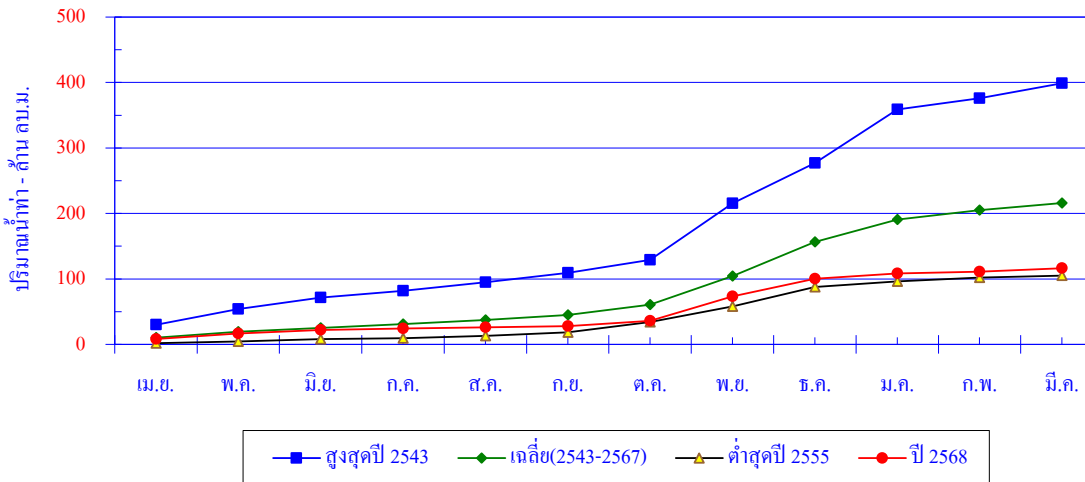

เดือน	เม.ย.	พ.ค.	มิ.ย.	ก.ค.	ส.ค.	ก.ย.	ต.ค.	พ.ย.	ธ.ค.	ม.ค.	ก.พ.	มี.ค.	ปี
สูงสุดปี 2543	29.9	24.0	17.3	10.8	13.0	14.2	20.0	86.1	61.4	82.3	17.0	22.8	398.8
สะสมปี 2543	29.9	53.9	71.3	82.0	95.0	109.2	129.2	215.4	276.8	359.0	376.1	398.8	
เฉลี่ย	10.2	8.9	5.9	6.0	6.2	7.8	15.5	44.0	52.2	34.0	14.3	11.0	215.9
เฉลี่ยสะสม	10.2	19.1	25.0	31.0	37.2	45.0	60.5	104.5	156.7	190.7	205.0	215.9	
ต่ำสุดปี 2562	1.8	2.8	3.3	1.6	3.6	5.2	15.9	23.5	30.0	8.2	6.0	3.0	105.0
สะสมปี 2562	1.8	4.6	7.9	9.6	13.2	18.4	34.3	57.7	87.8	96.0	102.0	105.0	
ปี 2568	8.2	8.2	5.4	2.5	1.7	2.0	7.8	37.6	26.8	8.2	2.6	5.3	116.3
สะสมปี 2568	8.2	16.4	21.8	24.3	26.0	28.0	35.8	73.4	100.2	108.4	111.0	116.3	

สถานี X.212 ค.หลังสวน อ.หลังสวน จ.ชุมพร

ปริมาณน้ำเฉลี่ยรายวัน

ระดับตลิ่งฝั่งซ้าย 6.000 ม. (ร.ท.ก.)

ระดับตลิ่งฝั่งขวา 4.935 ม. (ร.ท.ก.)

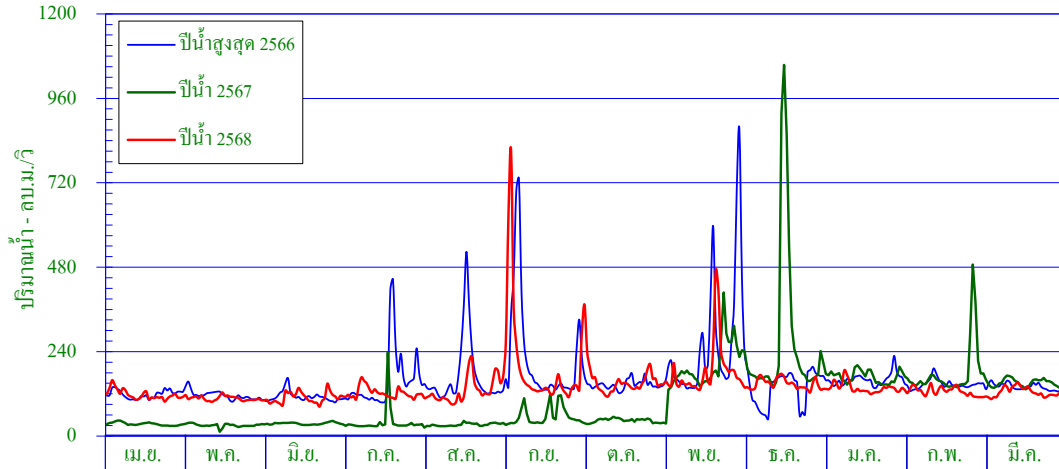

ศูนย์เสาระดับน้ำ 0.000 ม. (ร.ท.ก.)

พื้นที่รับน้ำ 1,407.39 ตร.กม.

พิกัดสถานี Lat 09° - 57' - 17" N Long 99° - 04' - 48" E

สถิติที่เคยปรากฏ

- | | |
|-----------------------------------------------------|-------------------------|
| 1. สถิติระดับน้ำสูงสุด | 8.03 ม. (6 ม.ค. 60) |
| 2. สถิติปริมาณน้ำไหลสูงสุด | 2,393.0 ลบ.ม./วินาที |
| 3. สถิติระดับน้ำต่ำสุด | -1.15 ม. (30 พ.ค. 67) |
| 4. สถิติปริมาณน้ำไหลต่ำสุด | 0.0 ลบ.ม./วินาที |
| 5. สถิติปริมาณน้ำเฉลี่ยของเดือน มี.ค. (ปี2547-2567) | 153.6 ล้าน ลบ.ม. |
| 6. สถิติปริมาณน้ำเฉลี่ยสะสมรายปี (ปี2547-2567) | 2,836.2 ล้าน ลบ.ม. |

ข้อมูลน้ำท่าของเดือน มีนาคม 2569

- | | |
|-----------------------------------|-------------------------|
| 1. ระดับน้ำสูงสุด | 1.39 ม. (25 มี.ค. 69) |
| 2. ปริมาณน้ำไหลสูงสุด | 119.1 ลบ.ม./วินาที |
| 3. ระดับน้ำต่ำสุด | -0.55 ม. (1 มี.ค. 69) |
| 4. ปริมาณน้ำไหลต่ำสุด | 7.8 ลบ.ม./วินาที |
| 5. ปริมาณน้ำรวมทั้งเดือน | 333.6 ล้าน ลบ.ม. |
| 6. น้ำท่าประจำเดือนนี้อยู่ในเกณฑ์ | <u>มาก</u> |

ปริมาณน้ำรายเดือน - ล้าน ลูกบาศก์เมตร													
เดือน	เม.ย.	พ.ค.	มิ.ย.	ก.ค.	ส.ค.	ก.ย.	ต.ค.	พ.ย.	ธ.ค.	ม.ค.	ก.พ.	มี.ค.	ปี
เฉลี่ย(2547-2567)	163.6	181.1	148.6	262.3	324.5	268.1	274.7	333.4	312.8	255.6	158.0	153.6	2,836.2
เฉลี่ยสะสม	163.6	344.7	493.3	755.5	1,080.0	1,348.2	1,622.9	1,956.3	2,269.1	2,524.7	2,682.7	2,836.2	
ปี 2568	304.5	286.8	283.8	327.8	362.3	525.6	407.6	479.3	396.5	366.5	310.1	333.6	4,384.4
สะสมปี 2568	304.5	591.3	875.1	1,202.9	1,565.2	2,090.8	2,498.4	2,977.7	3,374.2	3,740.7	4,050.8	4,384.4	

สถานี X.212 ค.หลังสวน อ.หลังสวน จ.ชุมพร

สถิติปริมาณน้ำท่ารายเดือน

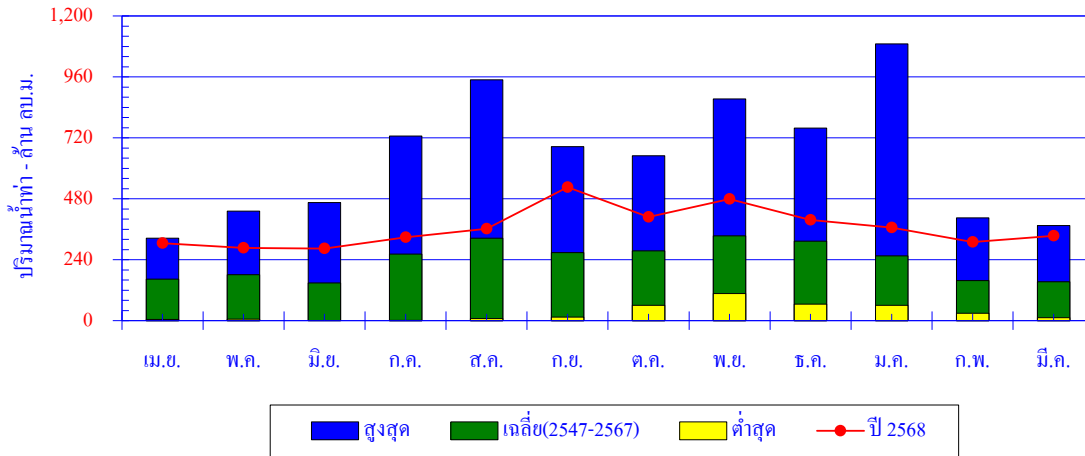

เดือน	เม.ย.	พ.ค.	มิ.ย.	ก.ค.	ส.ค.	ก.ย.	ต.ค.	พ.ย.	ธ.ค.	ม.ค.	ก.พ.	มี.ค.	ปี
สูงสุด	324.4	431.7	465.4	727.4	948.5	685.3	648.8	873.4	758.6	1,089.9	404.2	374.9	
เฉลี่ย	163.6	181.1	148.6	262.3	324.5	268.1	274.7	333.4	312.8	255.6	158.0	153.6	2,836.2
ต่ำสุด	4.7	5.8	0.0	0.2	8.5	13.5	60.1	106.2	64.5	60.7	28.9	11.9	
ปี 2568	304.5	286.8	283.8	327.8	362.3	525.6	407.6	479.3	396.5	366.5	310.1	333.6	4,384.4

ปริมาณน้ำท่าสะสมรายเดือน

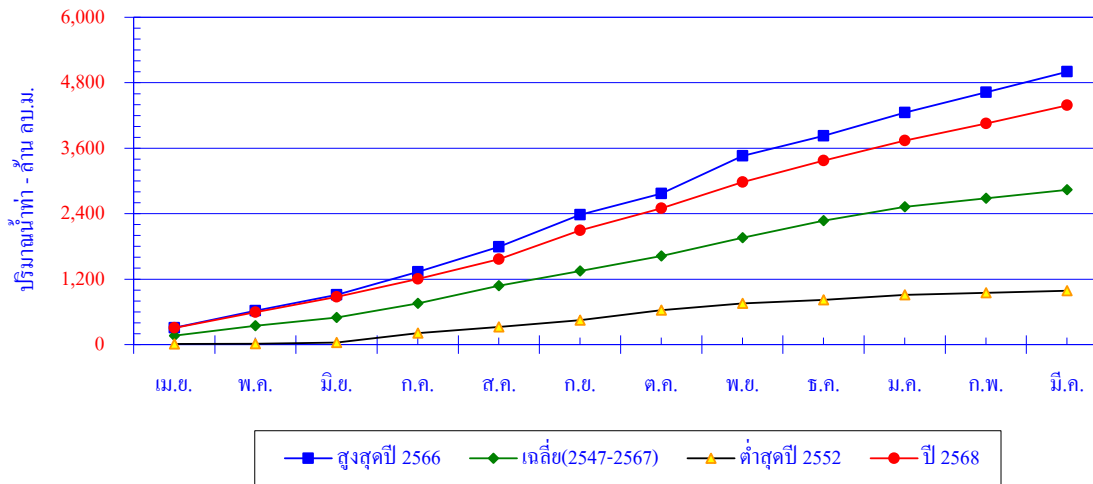

เดือน	เม.ย.	พ.ค.	มิ.ย.	ก.ค.	ส.ค.	ก.ย.	ต.ค.	พ.ย.	ธ.ค.	ม.ค.	ก.พ.	มี.ค.	ปี
สูงสุดปี 2566	308.8	310.2	290.8	424.2	455.6	587.8	392.3	687.6	368.8	428.5	370.9	374.9	5,000.4
สะสมปี 2566	308.8	619.0	909.8	1,334.0	1,789.6	2,377.4	2,769.7	3,457.3	3,826.1	4,254.6	4,625.5	5,000.4	
เฉลี่ย	163.6	181.1	148.6	262.3	324.5	268.1	274.7	333.4	312.8	255.6	158.0	153.6	2,836.2
เฉลี่ยสะสม	163.6	344.7	493.3	755.5	1,080.0	1,348.2	1,622.9	1,956.3	2,269.1	2,524.7	2,682.7	2,836.2	
ต่ำสุดปี 2552	11.9	5.8	17.3	175.7	114.2	122.5	183.3	123.9	64.5	89.6	41.5	36.7	987.0
สะสมปี 2552	11.9	17.7	35.1	210.8	325.0	447.5	630.7	754.7	819.2	908.7	950.3	987.0	
ปี 2568	304.5	286.8	283.8	327.8	362.3	525.6	407.6	479.3	396.5	366.5	310.1	333.6	4,384.4
สะสมปี 2568	304.5	591.3	875.1	1,202.9	1,565.2	2,090.8	2,498.4	2,977.7	3,374.2	3,740.7	4,050.8	4,384.4	

สถานี X.213 ค.หลังสวน อ.พะโต๊ะ จ.ชุมพร

ปริมาณน้ำเฉลี่ยรายวัน

ระดับตลิ่งฝั่งซ้าย 49.965 ม. (ร.ท.ก.)

ระดับตลิ่งฝั่งขวา 52.037 ม. (ร.ท.ก.)

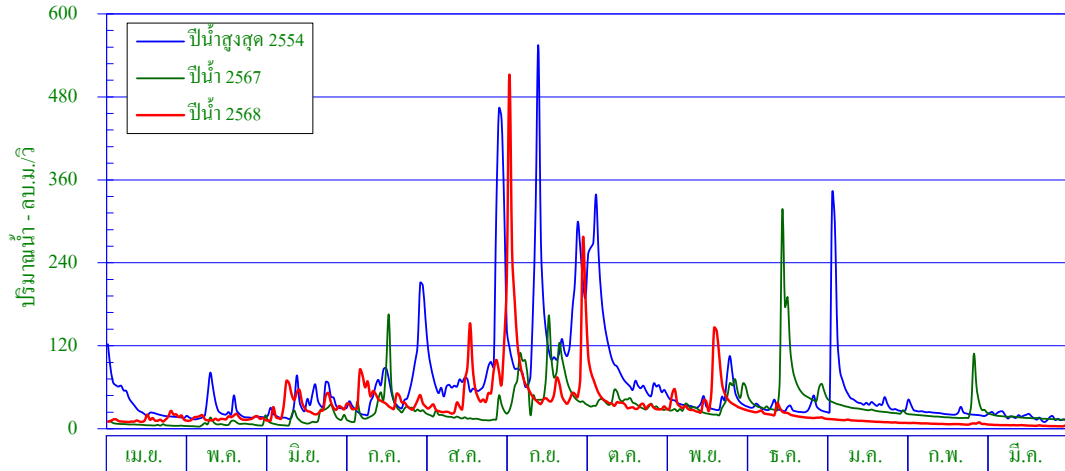

ศูนย์เสาระดับน้ำ 0.000 ม. (ร.ท.ก.)

พื้นที่รับน้ำ 712.08 ตร.กม.

พิกัดสถานี Lat 09° - 47' - 00.5" N Long 98° - 46' - 40.3" E

สถิติที่เคยปรากฏ

- | | |
|-----------------------------------------------------|-----------------------|
| 1. สถิติระดับน้ำสูงสุด | 48.70 ม. (3 พ.ย.53) |
| 2. สถิติปริมาณน้ำไหลสูงสุด | 781.0 ลบ.ม./วินาที |
| 3. สถิติระดับน้ำต่ำสุด | 41.79 ม. (18 มี.ค.55) |
| 4. สถิติปริมาณน้ำไหลต่ำสุด | 2.2 ลบ.ม./วินาที |
| 5. สถิติปริมาณน้ำเฉลี่ยของเดือน มี.ค. (ปี2547-2567) | 37.3 ล้าน ลบ.ม. |
| 6. สถิติปริมาณน้ำเฉลี่ยสะสมรายปี (ปี2547-2567) | 1,248.3 ล้าน ลบ.ม. |

ข้อมูลน้ำท่าของเดือน มีนาคม 2569

- | | |
|-----------------------------------|------------------------|
| 1. ระดับน้ำสูงสุด | 42.62 ม. (31 มี.ค. 69) |
| 2. ปริมาณน้ำไหลสูงสุด | 14.5 ลบ.ม./วินาที |
| 3. ระดับน้ำต่ำสุด | 42.17 ม. (31 มี.ค. 69) |
| 4. ปริมาณน้ำไหลต่ำสุด | 3.4 ลบ.ม./วินาที |
| 5. ปริมาณน้ำรวมทั้งเดือน | 12.7 ล้าน ลบ.ม. |
| 6. น้ำท่าประจำเดือนนี้อยู่ในเกณฑ์ | น้อย |

ปริมาณน้ำรายเดือน - ล้าน ลูกบาศก์เมตร													
เดือน	เม.ย.	พ.ค.	มิ.ย.	ก.ค.	ส.ค.	ก.ย.	ต.ค.	พ.ย.	ธ.ค.	ม.ค.	ก.พ.	มี.ค.	ปี
เฉลี่ย(2547-2567)	31.4	67.9	69.1	137.8	198.2	187.4	188.6	135.4	105.9	56.2	33.0	37.3	1,248.3
เฉลี่ยสะสม	31.4	99.4	168.4	306.2	504.4	691.8	880.4	1,015.8	1,121.7	1,178.0	1,211.0	1,248.3	
ปี 2568	35.4	40.3	85.9	113.0	155.0	241.9	107.8	117.9	55.8	29.1	17.5	12.7	1,012.3
สะสมปี 2568	35.4	75.7	161.6	274.6	429.6	671.5	779.3	897.2	953.0	982.1	999.6	1,012.3	

สถานี X.213 ค.หลังสวน อ.พะโต๊ะ จ.ชุมพร

สถิติปริมาณน้ำท่ารายเดือน

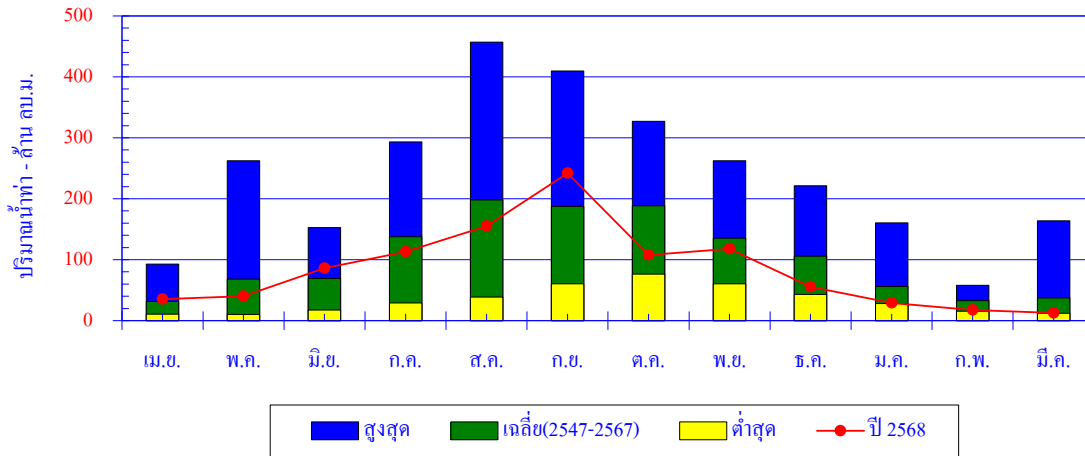

เดือน	เม.ย.	พ.ค.	มิ.ย.	ก.ค.	ส.ค.	ก.ย.	ต.ค.	พ.ย.	ธ.ค.	ม.ค.	ก.พ.	มี.ค.	ปี
สูงสุด	92.7	262.4	152.8	293.3	457.1	409.6	327.3	262.2	221.3	160.3	57.8	164.0	
เฉลี่ย	31.4	67.9	69.1	137.8	198.2	187.4	188.6	135.4	105.9	56.2	33.0	37.3	1,248.3
ต่ำสุด	10.8	10.4	17.6	29.0	38.6	60.5	76.3	60.2	43.1	28.0	15.7	12.2	
ปี 2568	35.4	40.3	85.9	113.0	155.0	241.9	107.8	117.9	55.8	29.1	17.5	12.7	1,012.3

ปริมาณน้ำท่าสะสมรายเดือน

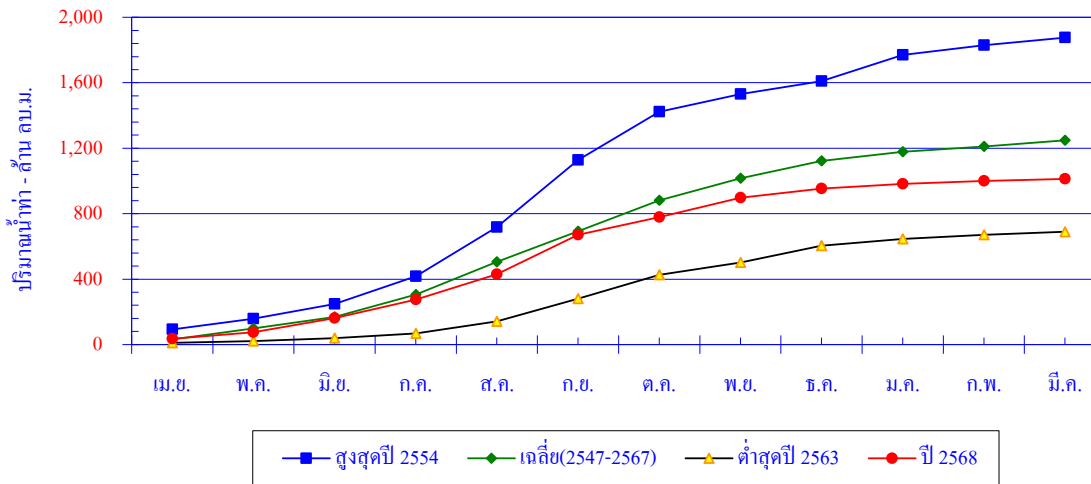

เดือน	เม.ย.	พ.ค.	มิ.ย.	ก.ค.	ส.ค.	ก.ย.	ต.ค.	พ.ย.	ธ.ค.	ม.ค.	ก.พ.	มี.ค.	ปี
สูงสุดปี 2554	92.7	65.7	89.8	169.8	300.2	409.6	295.5	107.3	79.9	160.3	57.8	47.1	1,875.8
สะสมปี 2554	92.7	158.3	248.2	417.9	718.2	1,127.8	1,423.3	1,530.6	1,610.5	1,770.8	1,828.7	1,875.8	
เฉลี่ย	31.4	67.9	69.1	137.8	198.2	187.4	188.6	135.4	105.9	56.2	33.0	37.3	1,248.3
เฉลี่ยสะสม	31.4	99.4	168.4	306.2	504.4	691.8	880.4	1,015.8	1,121.7	1,178.0	1,211.0	1,248.3	
ต่ำสุดปี 2563	10.8	10.4	17.6	29.0	73.4	139.5	144.8	75.5	102.4	42.5	25.3	18.4	689.6
สะสมปี 2563	10.8	21.2	38.8	67.8	141.1	280.6	425.5	501.0	603.4	645.9	671.2	689.6	
ปี 2568	35.4	40.3	85.9	113.0	155.0	241.9	107.8	117.9	55.8	29.1	17.5	12.7	1,012.3
สะสมปี 2568	35.4	75.7	161.6	274.6	429.6	671.5	779.3	897.2	953.0	982.1	999.6	1,012.3	

สถานี X.217 ม.ตาปี อ.เคียนซา จ.สุราษฎร์ธานี

ปริมาณน้ำเฉลี่ยรายวัน

ระดับตลิ่งฝั่งซ้าย 3.706 ม. (ร.ท.ก.)

ระดับตลิ่งฝั่งขวา 4.029 ม. (ร.ท.ก.)

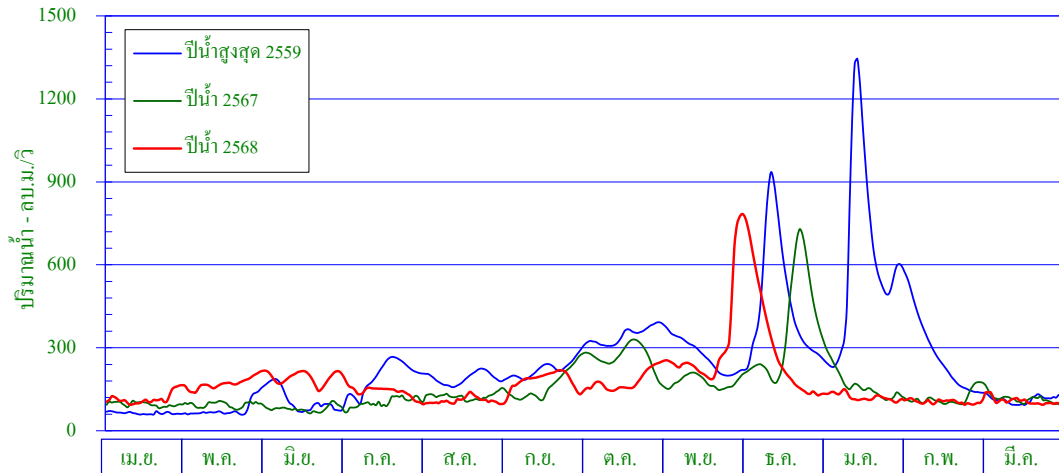

ศูนย์สาระระดับน้ำ 0.000 ม. (ร.ท.ก.)

พื้นที่รับน้ำ 6,752.27 ตร.กม.

พิกัดสถานี Lat 08° - 50' - 48" N Long 99° - 12' - 16" E

สถิติที่เคยปรากฏ

- | | |
|-----------------------------------------------------|-------------------------|
| 1. สถิติระดับน้ำสูงสุด | 8.54 ม. (1 เม.ย.54) |
| 2. สถิติปริมาณน้ำไหลสูงสุด | 1,660.6 ลบ.ม./วินาที |
| 3. สถิติระดับน้ำต่ำสุด | -0.65 ม. (29 เม.ย.62) |
| 4. สถิติปริมาณน้ำไหลต่ำสุด | 0.0 ลบ.ม./วินาที |
| 5. สถิติปริมาณน้ำเฉลี่ยของเดือน มี.ค. (ปี2546-2567) | 191.4 ล้าน ลบ.ม. |
| 6. สถิติปริมาณน้ำเฉลี่ยสะสมรายปี (ปี2546-2567) | 5,039.0 ล้าน ลบ.ม. |

ข้อมูลน้ำท่าของเดือน มีนาคม 2569

- | | |
|-----------------------------------|--------------------------|
| 1. ระดับน้ำสูงสุด | 1.23 ม. (14 มี.ค. 69) |
| 2. ปริมาณน้ำไหลสูงสุด | 151.3 ลบ.ม./วินาที |
| 3. ระดับน้ำต่ำสุด | -0.23 ม. (26 มี.ค. 69) |
| 4. ปริมาณน้ำไหลต่ำสุด | 59.3 ลบ.ม./วินาที |
| 5. ปริมาณน้ำรวมทั้งเดือน | 288.4 ล้าน ลบ.ม. |
| 6. น้ำท่าประจำเดือนนี้อยู่ในเกณฑ์ | มาก |

ปริมาณน้ำรายเดือน - ล้าน ลูกบาศก์เมตร													
เดือน	เม.ย.	พ.ค.	มิ.ย.	ก.ค.	ส.ค.	ก.ย.	ต.ค.	พ.ย.	ธ.ค.	ม.ค.	ก.พ.	มี.ค.	ปี
เฉลี่ย(2546-2567)	255.6	258.7	307.2	333.9	417.8	491.6	757.7	670.2	773.0	391.8	190.1	191.4	5,039.0
เฉลี่ยสะสม	255.6	514.4	821.6	1,155.5	1,573.3	2,064.9	2,822.5	3,492.8	4,265.7	4,657.6	4,847.7	5,039.0	
ปี 2568	302.6	460.7	497.2	379.7	292.5	473.7	484.6	810.4	834.1	326.1	253.1	288.4	5,403.1
สะสมปี 2568	302.6	763.3	1,260.5	1,640.2	1,932.7	2,406.4	2,891.0	3,701.4	4,535.5	4,861.6	5,114.7	5,403.1	

สถานี X.217 ม.ตาปี อ.เคียนซา จ.สุราษฎร์ธานี

สถิติปริมาณน้ำท่ารายเดือน

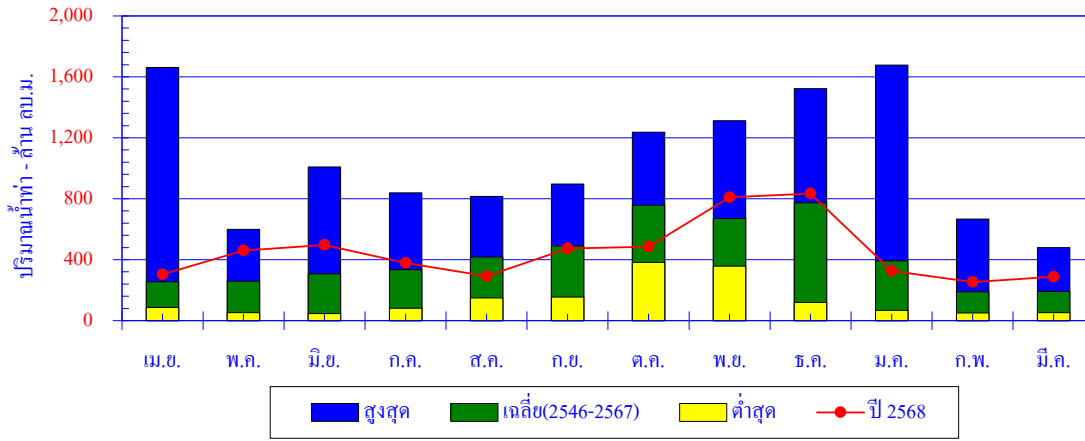

เดือน	เม.ย.	พ.ค.	มิ.ย.	ก.ค.	ส.ค.	ก.ย.	ต.ค.	พ.ย.	ธ.ค.	ม.ค.	ก.พ.	มี.ค.	ปี
สูงสุด	1,661.8	598.7	1,008.7	838.9	815.7	897.5	1,235.9	1,313.1	1,522.1	1,676.4	667.2	479.9	
เฉลี่ย	255.6	258.7	307.2	333.9	417.8	491.6	757.7	670.2	773.0	391.8	190.1	191.4	5,039.0
ต่ำสุด	86.3	52.6	47.3	81.0	148.2	155.3	382.2	357.3	120.8	67.7	49.5	51.4	
ปี 2568	302.6	460.7	497.2	379.7	292.5	473.7	484.6	810.4	834.1	326.1	253.1	288.4	5,403.1

ปริมาณน้ำท่าสะสมรายเดือน

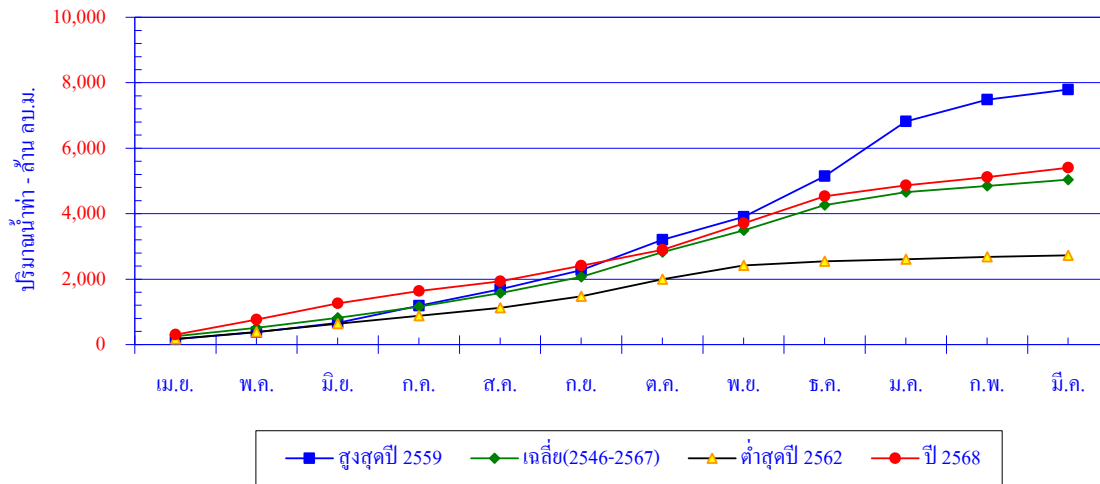

เดือน	เม.ย.	พ.ค.	มิ.ย.	ก.ค.	ส.ค.	ก.ย.	ต.ค.	พ.ย.	ธ.ค.	ม.ค.	ก.พ.	มี.ค.	ปี
สูงสุดปี 2559	165.3	213.2	281.8	524.0	508.0	581.4	923.7	706.1	1,238.1	1,676.4	667.2	306.9	7,792.1
สะสมปี 2559	165.3	378.4	660.3	1,184.2	1,692.2	2,273.6	3,197.4	3,903.4	5,141.5	6,817.9	7,485.2	7,792.1	
เฉลี่ย	255.6	258.7	307.2	333.9	417.8	491.6	757.7	670.2	773.0	391.8	190.1	191.4	5,039.0
เฉลี่ยสะสม	255.6	514.4	821.6	1,155.5	1,573.3	2,064.9	2,822.5	3,492.8	4,265.7	4,657.6	4,847.7	5,039.0	
ต่ำสุดปี 2562	172.2	213.2	255.2	237.4	242.0	355.7	517.8	420.5	129.9	67.7	64.4	51.4	2,727.4
สะสมปี 2562	172.2	385.4	640.6	878.0	1,120.0	1,475.7	1,993.5	2,414.0	2,543.9	2,611.6	2,676.0	2,727.4	
ปี 2568	302.6	460.7	497.2	379.7	292.5	473.7	484.6	810.4	834.1	326.1	253.1	288.4	5,403.1
สะสมปี 2568	302.6	763.3	1,260.5	1,640.2	1,932.7	2,406.4	2,891.0	3,701.4	4,535.5	4,861.6	5,114.7	5,403.1	

สถานี X.243 ม.ตาปี อ.พิปูน จ.นครศรีธรรมราช

ปริมาณน้ำเฉลี่ยรายวัน

ระดับตลิ่งฝั่งซ้าย 43.580 ม. (ร.ท.ก.)

ระดับตลิ่งฝั่งขวา 44.518 ม. (ร.ท.ก.)

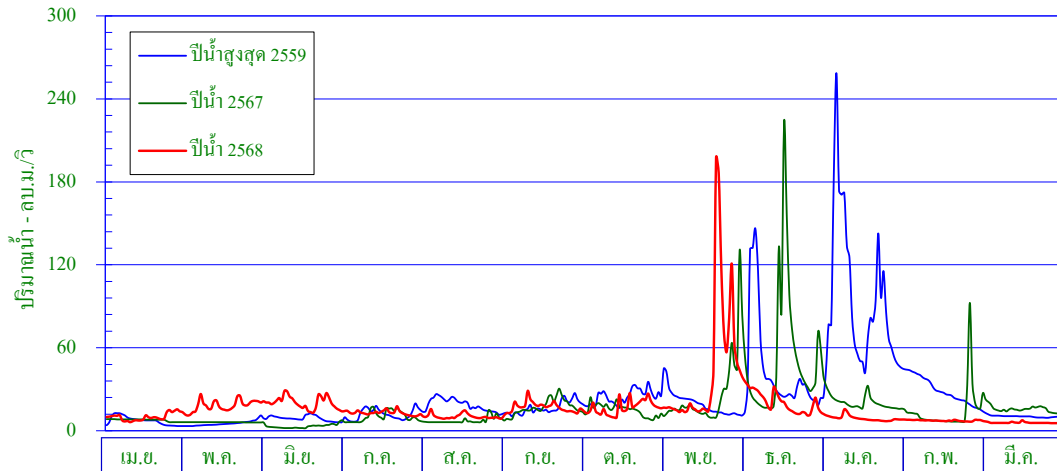

ศูนย์เสาระดับน้ำ 0.000 ม. (ร.ท.ก.)

พื้นที่รับน้ำ 340.97 ตร.กม.

พิกัดสถานี Lat 08° - 32' - 53" N Long 99° - 31' - 22" E

สถิติที่เคยปรากฏ

- | | |
|-----------------------------------------------------|-------------------------|
| 1. สถิติระดับน้ำสูงสุด | 44.98 ม. (5 ม.ค.60) |
| 2. สถิติปริมาณน้ำไหลสูงสุด | 390.5 ลบ.ม./วินาที |
| 3. สถิติระดับน้ำต่ำสุด | 39.26 ม. (23 เม.ย.63) |
| 4. สถิติปริมาณน้ำไหลต่ำสุด | 0.8 ลบ.ม./วินาที |
| 5. สถิติปริมาณน้ำเฉลี่ยของเดือน มี.ค. (ปี2549-2567) | 22.1 ล้าน ลบ.ม. |
| 6. สถิติปริมาณน้ำเฉลี่ยสะสมรายปี (ปี2549-2567) | 543.6 ล้าน ลบ.ม. |

ข้อมูลน้ำท่าของเดือน มีนาคม 2569

- | | |
|-----------------------------------|--------------------------|
| 1. ระดับน้ำสูงสุด | 39.61 ม. (16 มี.ค. 69) |
| 2. ปริมาณน้ำไหลสูงสุด | 9.2 ลบ.ม./วินาที |
| 3. ระดับน้ำต่ำสุด | 39.40 ม. (28 มี.ค. 69) |
| 4. ปริมาณน้ำไหลต่ำสุด | 5.5 ลบ.ม./วินาที |
| 5. ปริมาณน้ำรวมทั้งเดือน | 15.8 ล้าน ลบ.ม. |
| 6. น้ำท่าประจำเดือนนี้อยู่ในเกณฑ์ | น้อย |

ปริมาณน้ำรายเดือน - ล้าน ลูกบาศก์เมตร													
เดือน	เม.ย.	พ.ค.	มิ.ย.	ก.ค.	ส.ค.	ก.ย.	ต.ค.	พ.ย.	ธ.ค.	ม.ค.	ก.พ.	มี.ค.	ปี
เฉลี่ย(2549-2567)	21.6	31.1	33.2	37.4	42.2	51.1	60.1	74.6	92.4	52.9	25.0	22.1	543.6
เฉลี่ยสะสม	21.6	52.7	85.9	123.3	165.4	216.5	276.6	351.2	443.6	496.5	521.5	543.6	
ปี 2568	26.2	49.1	52.6	34.7	27.8	44.6	45.1	117.1	55.2	24.1	17.8	15.8	510.2
สะสมปี 2568	26.2	75.3	127.9	162.7	190.5	235.1	280.2	397.3	452.5	476.6	494.4	510.2	

สถานี X.243 ม.ตาปี อ.พิบูลย์ จ.นครศรีธรรมราช

สถิติปริมาณน้ำท่ารายเดือน

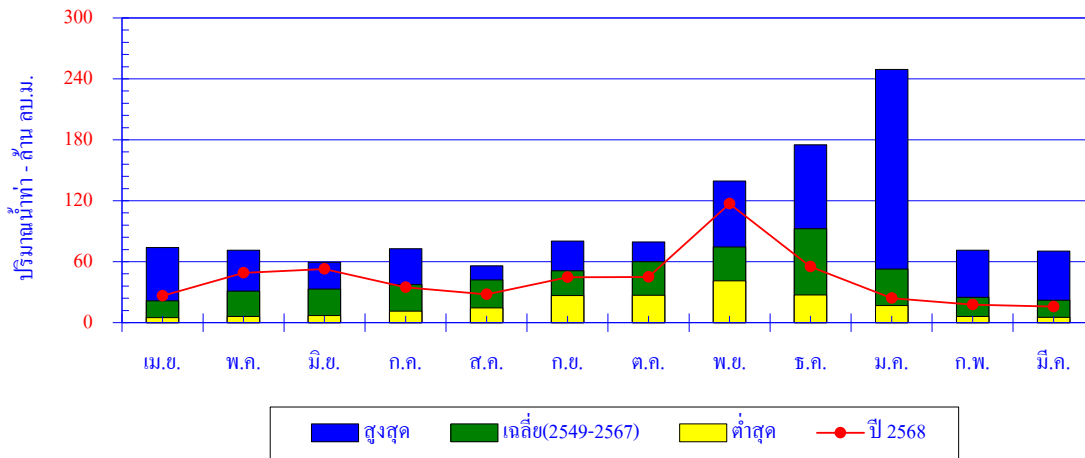

เดือน	เม.ย.	พ.ค.	มิ.ย.	ก.ค.	ส.ค.	ก.ย.	ต.ค.	พ.ย.	ธ.ค.	ม.ค.	ก.พ.	มี.ค.	ปี
สูงสุด	73.8	71.2	59.3	72.8	56.0	80.4	79.3	139.4	175.1	249.3	71.4	70.3	
เฉลี่ย	21.6	31.1	33.2	37.4	42.2	51.1	60.1	74.6	92.4	52.9	25.0	22.1	543.6
ต่ำสุด	5.1	6.2	6.9	11.4	14.6	26.7	26.9	41.2	27.3	16.9	6.2	5.3	
ปี 2568	26.2	49.1	52.6	34.7	27.8	44.6	45.1	117.1	55.2	24.1	17.8	15.8	510.2

ปริมาณน้ำท่าสะสมรายเดือน

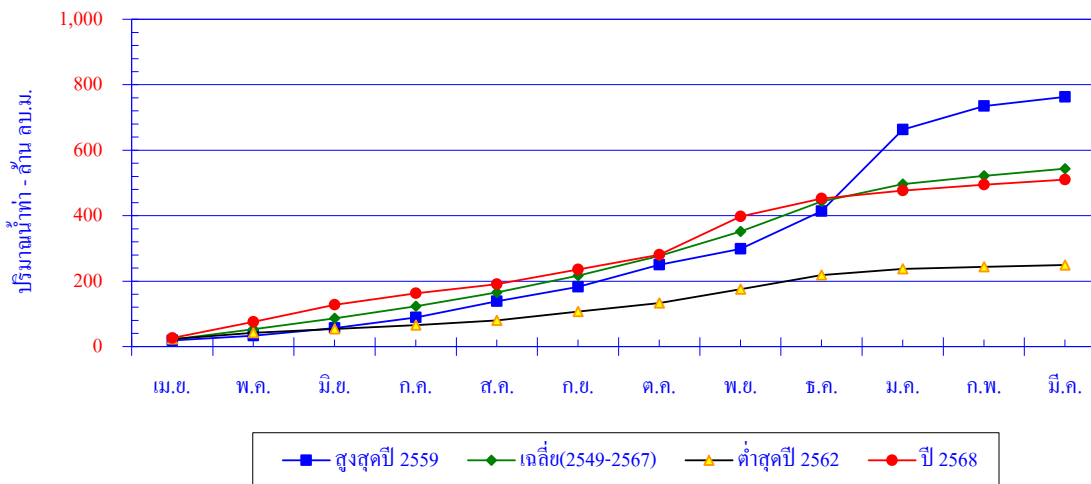

เดือน	เม.ย.	พ.ค.	มิ.ย.	ก.ค.	ส.ค.	ก.ย.	ต.ค.	พ.ย.	ธ.ค.	ม.ค.	ก.พ.	มี.ค.	ปี
สูงสุดปี 2559	18.8	14.4	23.2	32.2	50.1	43.3	67.5	48.8	115.3	249.3	71.4	28.6	762.9
สะสมปี 2559	18.8	33.2	56.4	88.6	138.7	182.1	249.5	298.3	413.6	662.9	734.3	762.9	
เฉลี่ย	21.6	31.1	33.2	37.4	42.2	51.1	60.1	74.6	92.4	52.9	25.0	22.1	543.6
เฉลี่ยสะสม	21.6	52.7	85.9	123.3	165.4	216.5	276.6	351.2	443.6	496.5	521.5	543.6	
ต่ำสุดปี 2562	23.0	19.4	11.4	11.4	14.6	26.7	26.9	42.1	43.3	18.9	6.2	5.3	249.3
สะสมปี 2562	23.0	42.5	53.8	65.2	79.8	106.5	133.4	175.5	218.8	237.7	244.0	249.3	
ปี 2568	26.2	49.1	52.6	34.7	27.8	44.6	45.1	117.1	55.2	24.1	17.8	15.8	510.2
สะสมปี 2568	26.2	75.3	127.9	162.7	190.5	235.1	280.2	397.3	452.5	476.6	494.4	510.2	

สถานี X.248 ค.รับร่อ อ.ท่าชะ อ.ชุมพร

ปริมาณน้ำเฉลี่ยรายวัน

ระดับตลิ่งฝั่งซ้าย 27.085 ม. (ร.ท.ก.)

ระดับตลิ่งฝั่งขวา 23.892 ม. (ร.ท.ก.)

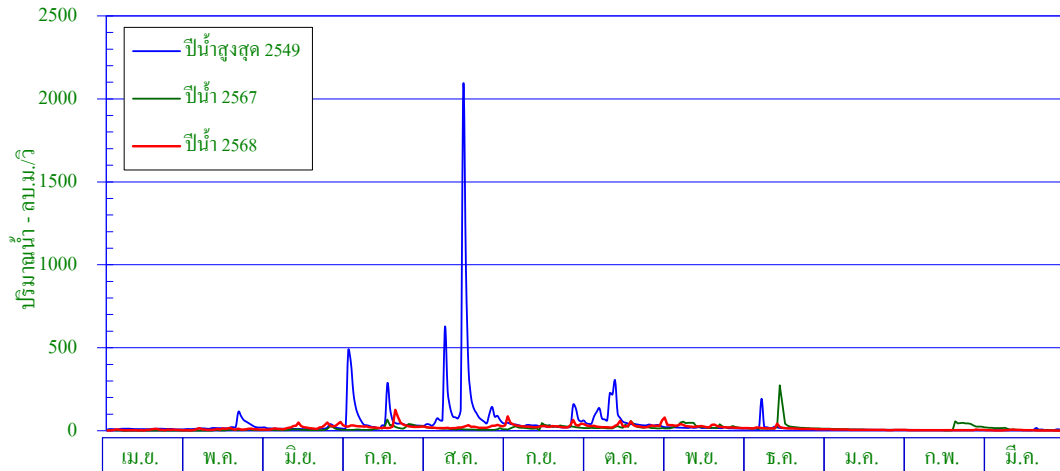

ศูนย์เสาระดับน้ำ 0.000 ม. (ร.ท.ก.)

พื้นที่รับน้ำ 625.62 ตร.กม.

พิกัดสถานี Lat 10° - 38' - 16" N Long 99° - 03' - 01" E

สถิติที่เคยปรากฏ

- | | |
|------------------------------------------------------|------------------------|
| 1. สถิติระดับน้ำสูงสุด | 25.54 ม. (9 พ.ย.61) |
| 2. สถิติปริมาณน้ำไหลสูงสุด | 930.8 ลบ.ม./วินาที |
| 3. สถิติระดับน้ำต่ำสุด | 17.40 ม. (14 ธ.ค.56) |
| 4. สถิติปริมาณน้ำไหลต่ำสุด | 0.0 ลบ.ม./วินาที |
| 5. สถิติปริมาณน้ำเฉลี่ยของเดือน มี.ค. (ปี 2550-2565) | 24.4 ล้าน ลบ.ม. |
| 6. สถิติปริมาณน้ำเฉลี่ยสะสมรายปี (ปี 2550-2565) | 731.2 ล้าน ลบ.ม. |

ข้อมูลน้ำท่าของเดือน มีนาคม 2569

- | | |
|-----------------------------------|--------------------------|
| 1. ระดับน้ำสูงสุด | 17.85 ม. (12 มี.ค. 69) |
| 2. ปริมาณน้ำไหลสูงสุด | 9.5 ลบ.ม./วินาที |
| 3. ระดับน้ำต่ำสุด | 17.29 ม. (26 มี.ค. 69) |
| 4. ปริมาณน้ำไหลต่ำสุด | 0.9 ลบ.ม./วินาที |
| 5. ปริมาณน้ำรวมทั้งเดือน | 8.1 ล้าน ลบ.ม. |
| 6. น้ำท่าประจำเดือนนี้อยู่ในเกณฑ์ | น้อย |

ปริมาณน้ำรายเดือน - ล้าน ลูกบาศก์เมตร													
เดือน	เม.ย.	พ.ค.	มิ.ย.	ก.ค.	ส.ค.	ก.ย.	ต.ค.	พ.ย.	ธ.ค.	ม.ค.	ก.พ.	มี.ค.	ปี
เฉลี่ย(2550-2565)	23.9	44.7	55.8	98.2	88.6	96.6	94.5	79.3	58.1	42.2	24.8	24.4	731.2
เฉลี่ยสะสม	23.9	68.6	124.4	222.6	311.2	407.8	502.3	581.7	639.8	682.0	706.8	731.2	
ปี 2568	12.9	23.3	59.6	80.8	58.7	82.5	85.1	68.0	39.5	16.0	9.3	8.1	543.8
สะสมปี 2568	12.9	36.2	95.8	176.6	235.3	317.8	402.9	470.9	510.4	526.4	535.7	543.8	

สถานี X.248 ค.รับร้อ อ.ท่าแพ จ.ชุมพร

สถิติปริมาณน้ำท่ารายเดือน

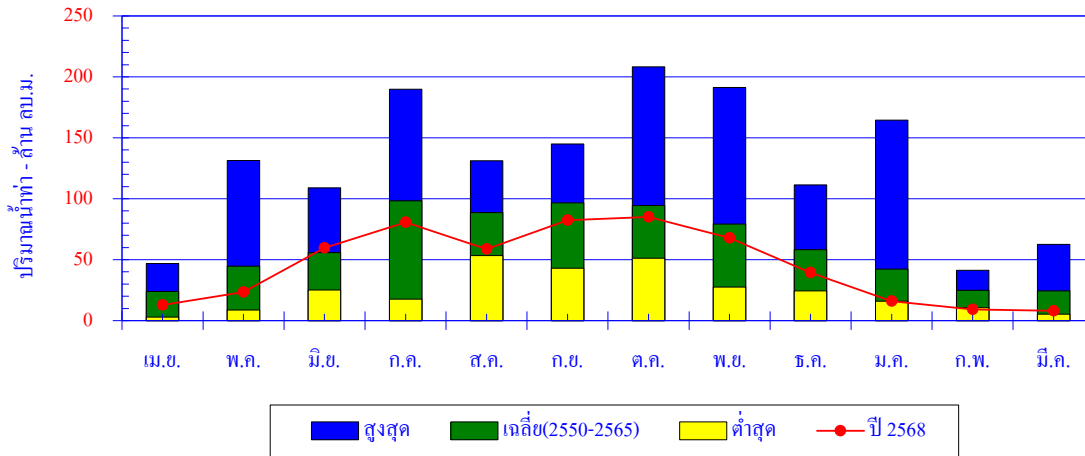

เดือน	เม.ย.	พ.ค.	มิ.ย.	ก.ค.	ส.ค.	ก.ย.	ต.ค.	พ.ย.	ธ.ค.	ม.ค.	ก.พ.	มี.ค.	ปี
สูงสุด	47.0	131.4	109.0	189.9	131.2	145.0	208.3	191.3	111.4	164.4	41.3	62.7	
เฉลี่ย	23.9	44.7	55.8	98.2	88.6	96.6	94.5	79.3	58.1	42.2	24.8	24.4	731.2
ต่ำสุด	3.0	8.7	25.2	17.7	53.3	43.1	51.2	27.5	24.3	15.9	10.6	5.4	
ปี 2568	12.9	23.3	59.6	80.8	58.7	82.5	85.1	68.0	39.5	16.0	9.3	8.1	543.8

ปริมาณน้ำท่าสะสมรายเดือน

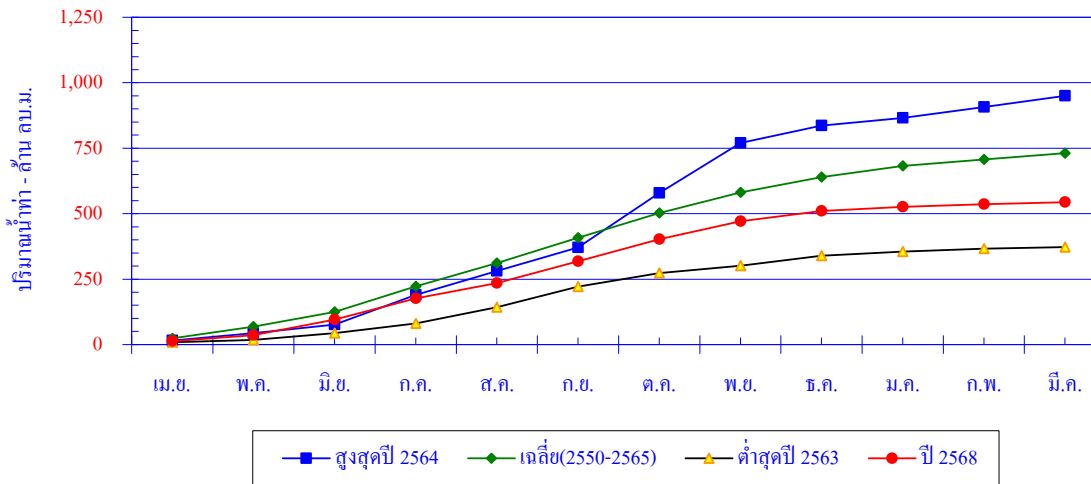

เดือน	เม.ย.	พ.ค.	มิ.ย.	ก.ค.	ส.ค.	ก.ย.	ต.ค.	พ.ย.	ธ.ค.	ม.ค.	ก.พ.	มี.ค.	ปี
สูงสุดปี 2564	15.4	28.3	32.0	113.9	91.0	89.9	208.3	191.3	65.8	30.1	41.3	42.7	950.1
สะสมปี 2564	15.4	43.7	75.8	189.7	280.7	370.6	578.9	770.2	836.0	866.1	907.4	950.1	
เฉลี่ย	23.9	44.7	55.8	98.2	88.6	96.6	94.5	79.3	58.1	42.2	24.8	24.4	731.2
เฉลี่ยสะสม	23.9	68.6	124.4	222.6	311.2	407.8	502.3	581.7	639.8	682.0	706.8	731.2	
ต่ำสุดปี 2563	8.9	8.7	25.7	37.2	62.5	78.4	51.2	29.0	37.5	16.4	10.6	6.2	372.3
สะสมปี 2563	8.9	17.6	43.3	80.5	143.0	221.4	272.6	301.6	339.1	355.5	366.1	372.3	
ปี 2568	12.9	23.3	59.6	80.8	58.7	82.5	85.1	68.0	39.5	16.0	9.3	8.1	543.8
สะสมปี 2568	12.9	36.2	95.8	176.6	235.3	317.8	402.9	470.9	510.4	526.4	535.7	543.8	

สถานี X.258 ค.อ.ปิ่น(บน) อ.พระแสง จ.สุราษฎร์ธานี

ปริมาณน้ำเฉลี่ยรายวัน

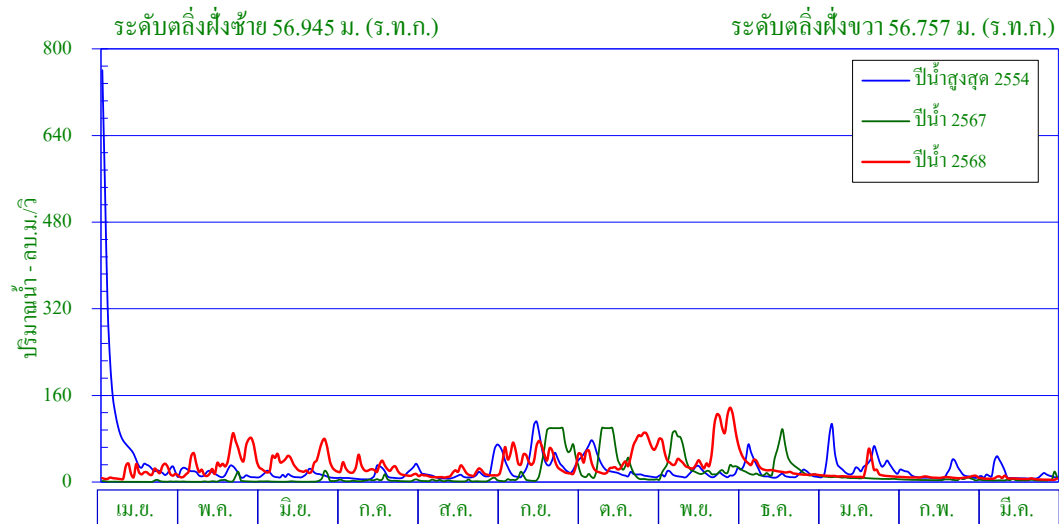

ศูนย์เสาระดับน้ำ 0.000 ม. (ร.ท.ก.)

พื้นที่รับน้ำ 1,043.87 ตร.กม.

พิกัดสถานี Lat 08° - 32' - 53" N Long 99° - 06' - 36" E

สถิติที่เคยปรากฏ

- | | |
|------------------------------------------------------|-------------------------|
| 1. สถิติระดับน้ำสูงสุด | 62.03 ม. (31 มี.ค.54) |
| 2. สถิติปริมาณน้ำไหลสูงสุด | 839.0 ลบ.ม./วินาที |
| 3. สถิติระดับน้ำต่ำสุด | 50.36 ม. (21 ม.ค.53) |
| 4. สถิติปริมาณน้ำไหลต่ำสุด | 0.0 ลบ.ม./วินาที |
| 5. สถิติปริมาณน้ำเฉลี่ยของเดือน มี.ค. (ปี 2550-2567) | 27.2 ล้าน ลบ.ม. |
| 6. สถิติปริมาณน้ำเฉลี่ยสะสมรายปี (ปี 2550-2567) | 602.1 ล้าน ลบ.ม. |

ข้อมูลน้ำท่าของเดือน มีนาคม 2569

- | | |
|-----------------------------------|--------------------------|
| 1. ระดับน้ำสูงสุด | 51.39 ม. (11 มี.ค. 69) |
| 2. ปริมาณน้ำไหลสูงสุด | 17.7 ลบ.ม./วินาที |
| 3. ระดับน้ำต่ำสุด | 50.49 ม. (29 มี.ค. 69) |
| 4. ปริมาณน้ำไหลต่ำสุด | 4.2 ลบ.ม./วินาที |
| 5. ปริมาณน้ำรวมทั้งเดือน | 17.0 ล้าน ลบ.ม. |
| 6. น้ำท่าประจำเดือนนี้อยู่ในเกณฑ์ | น้อย |

ปริมาณน้ำรายเดือน - ล้าน ลูกบาศก์เมตร													
เดือน	เม.ย.	พ.ค.	มิ.ย.	ก.ค.	ส.ค.	ก.ย.	ต.ค.	พ.ย.	ธ.ค.	ม.ค.	ก.พ.	มี.ค.	ปี
เฉลี่ย(2550-2567)	41.2	33.0	37.4	45.2	43.2	72.7	104.3	89.7	63.9	28.5	15.8	27.2	602.1
เฉลี่ยสะสม	41.2	74.2	111.6	156.8	200.1	272.8	377.1	466.7	530.7	559.1	575.0	602.1	
ปี 2568	41.8	104.7	92.7	60.9	39.2	110.8	127.0	159.3	62.1	40.0	21.0	17.0	876.5
สะสมปี 2568	41.8	146.5	239.2	300.1	339.3	450.1	577.1	736.4	798.5	838.5	859.5	876.5	

สถานี X.258 ค.อ.ปิ่น(บน) อ.พระแสง จ.สุราษฎร์ธานี

สถิติปริมาณน้ำท่ารายเดือน

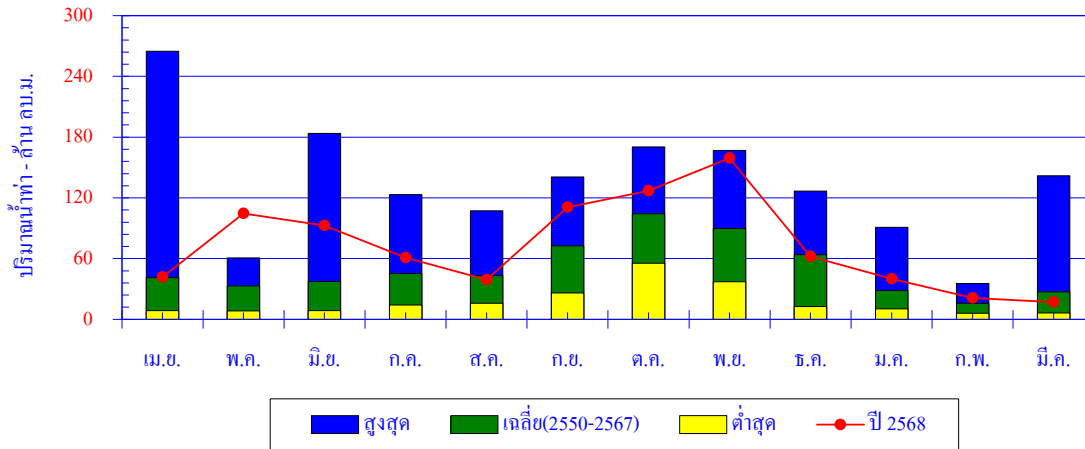

เดือน	เม.ย.	พ.ค.	มิ.ย.	ก.ค.	ส.ค.	ก.ย.	ต.ค.	พ.ย.	ธ.ค.	ม.ค.	ก.พ.	มี.ค.	ปี
สูงสุด	264.9	60.7	183.6	123.1	107.2	140.7	170.3	166.8	126.8	91.0	35.5	142.0	
เฉลี่ย	41.2	33.0	37.4	45.2	43.2	72.7	104.3	89.7	63.9	28.5	15.8	27.2	602.1
ต่ำสุด	8.6	8.4	8.5	14.1	15.9	26.1	55.5	37.2	12.6	10.3	6.0	6.2	
ปี 2568	41.8	104.7	92.7	60.9	39.2	110.8	127.0	159.3	62.1	40.0	21.0	17.0	876.5

ปริมาณน้ำท่าสะสมรายเดือน

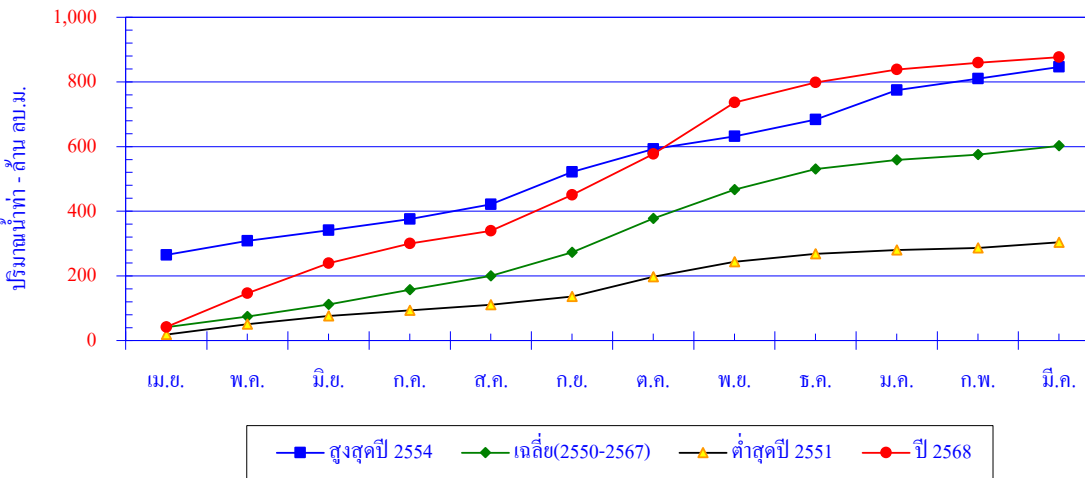

เดือน	เม.ย.	พ.ค.	มิ.ย.	ก.ค.	ส.ค.	ก.ย.	ต.ค.	พ.ย.	ธ.ค.	ม.ค.	ก.พ.	มี.ค.	ปี
สูงสุดปี 2554	264.9	43.5	32.8	34.7	45.2	100.3	70.8	39.8	51.6	91.0	35.5	36.1	846.1
สะสมปี 2554	264.9	308.4	341.2	375.8	421.1	521.4	592.2	632.0	683.6	774.5	810.0	846.1	
เฉลี่ย	41.2	33.0	37.4	45.2	43.2	72.7	104.3	89.7	63.9	28.5	15.8	27.2	602.1
เฉลี่ยสะสม	41.2	74.2	111.6	156.8	200.1	272.8	377.1	466.7	530.7	559.1	575.0	602.1	
ต่ำสุดปี 2551	18.4	32.1	25.2	17.7	16.8	26.1	60.6	46.9	24.0	12.3	6.0	17.8	303.9
สะสมปี 2551	18.4	50.5	75.8	93.5	110.3	136.4	197.0	243.9	267.9	280.1	286.1	303.9	
ปี 2568	41.8	104.7	92.7	60.9	39.2	110.8	127.0	159.3	62.1	40.0	21.0	17.0	876.5
สะสมปี 2568	41.8	146.5	239.2	300.1	339.3	450.1	577.1	736.4	798.5	838.5	859.5	876.5	

สถานี X.260 ค.อ.ปิ่น(ล่าง) อ.พระแสง จ.สุราษฎร์ธานี

ปริมาณน้ำเฉลี่ยรายวัน

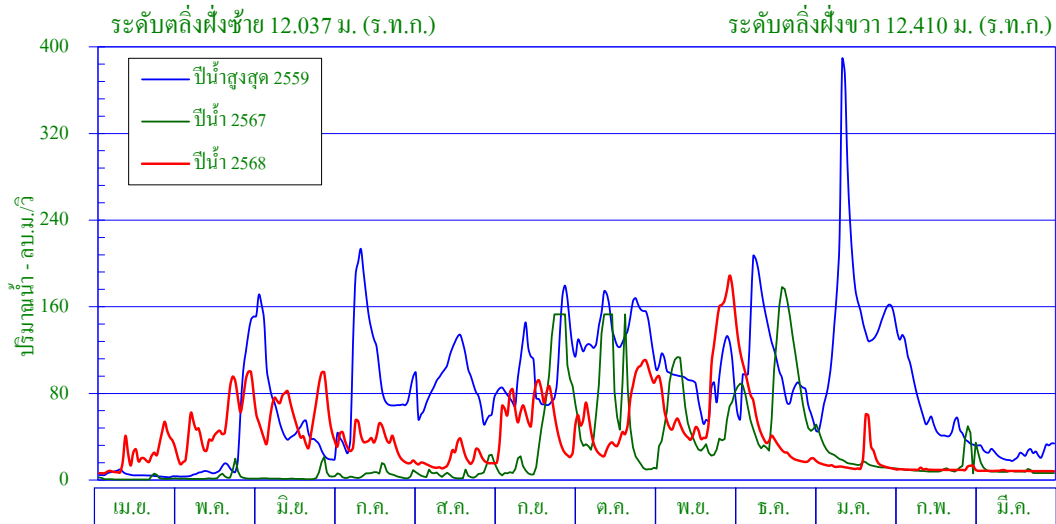

ศูนย์เสาระดับน้ำ 0.000 ม. (ร.ท.ก.)

พื้นที่รับน้ำ 2,027.03 ตร.กม.

พิกัดสถานี Lat 08° - 32' - 38" N Long 99° - 13' - 25" E

สถิติที่เคยปรากฏ

- | | |
|------------------------------------------------------|-------------------------|
| 1. สถิติระดับน้ำสูงสุด | 14.92 ม. (31 มี.ค.54) |
| 2. สถิติปริมาณน้ำไหลสูงสุด | 561.6 ลบ.ม./วินาที |
| 3. สถิติระดับน้ำต่ำสุด | 5.31 ม. (19 มี.ค.53) |
| 4. สถิติปริมาณน้ำไหลต่ำสุด | 1.6 ลบ.ม./วินาที |
| 5. สถิติปริมาณน้ำเฉลี่ยของเดือน มี.ค. (ปี 2550-2567) | 38.1 ล้าน ลบ.ม. |
| 6. สถิติปริมาณน้ำเฉลี่ยสะสมรายปี (ปี 2550-2567) | 1,299.8 ล้าน ลบ.ม. |

ข้อมูลน้ำท่าของเดือน มีนาคม 2569

- | | |
|-----------------------------------|-------------------------|
| 1. ระดับน้ำสูงสุด | 5.78 ม. (11 มี.ค. 69) |
| 2. ปริมาณน้ำไหลสูงสุด | 12.2 ลบ.ม./วินาที |
| 3. ระดับน้ำต่ำสุด | 5.54 ม. (29 มี.ค. 69) |
| 4. ปริมาณน้ำไหลต่ำสุด | 8.1 ลบ.ม./วินาที |
| 5. ปริมาณน้ำรวมทั้งเดือน | 22.7 ล้าน ลบ.ม. |
| 6. น้ำท่าประจำเดือนนี้อยู่ในเกณฑ์ | น้อย |

ปริมาณน้ำรายเดือน - ล้าน ลูกบาศก์เมตร													
เดือน	เม.ย.	พ.ค.	มิ.ย.	ก.ค.	ส.ค.	ก.ย.	ต.ค.	พ.ย.	ธ.ค.	ม.ค.	ก.พ.	มี.ค.	ปี
เฉลี่ย(2550-2567)	50.9	71.0	84.0	100.2	123.7	150.3	222.3	179.6	153.9	88.3	37.7	38.1	1,299.8
เฉลี่ยสะสม	50.9	121.9	205.9	306.1	429.8	580.0	802.3	981.9	1,135.8	1,224.0	1,261.7	1,299.8	
ปี 2568	57.1	145.9	156.0	90.8	50.4	154.0	162.5	223.6	120.1	45.3	23.8	22.7	1,252.2
สะสมปี 2568	57.1	203.0	359.0	449.8	500.2	654.2	816.7	1,040.3	1,160.4	1,205.7	1,229.5	1,252.2	

สถานี X.260 ค.อ.บ้น(ล่าง) อ.พระแสง จ.สุราษฎร์ธานี

สถิติปริมาณน้ำท่ารายเดือน

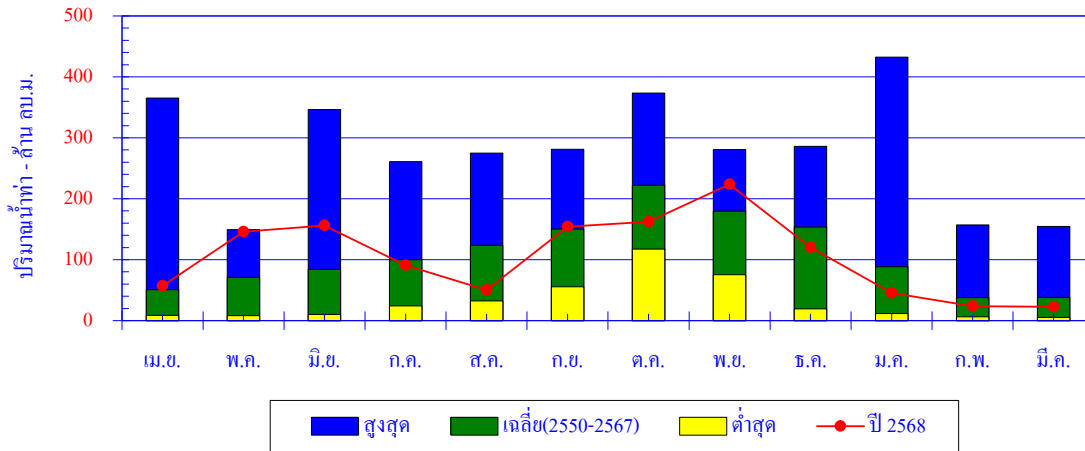

เดือน	เม.ย.	พ.ค.	มิ.ย.	ก.ค.	ส.ค.	ก.ย.	ต.ค.	พ.ย.	ธ.ค.	ม.ค.	ก.พ.	มี.ค.	ปี
สูงสุด	365.4	149.1	346.3	260.9	274.7	281.1	373.3	280.6	286.3	432.4	157.1	154.5	
เฉลี่ย	50.9	71.0	84.0	100.2	123.7	150.3	222.3	179.6	153.9	88.3	37.7	38.1	1,299.8
ต่ำสุด	8.5	8.4	10.4	24.0	32.6	55.8	117.5	75.3	19.1	11.5	6.5	5.1	
ปี 2568	57.1	145.9	156.0	90.8	50.4	154.0	162.5	223.6	120.1	45.3	23.8	22.7	1,252.2

ปริมาณน้ำท่าสะสมรายเดือน

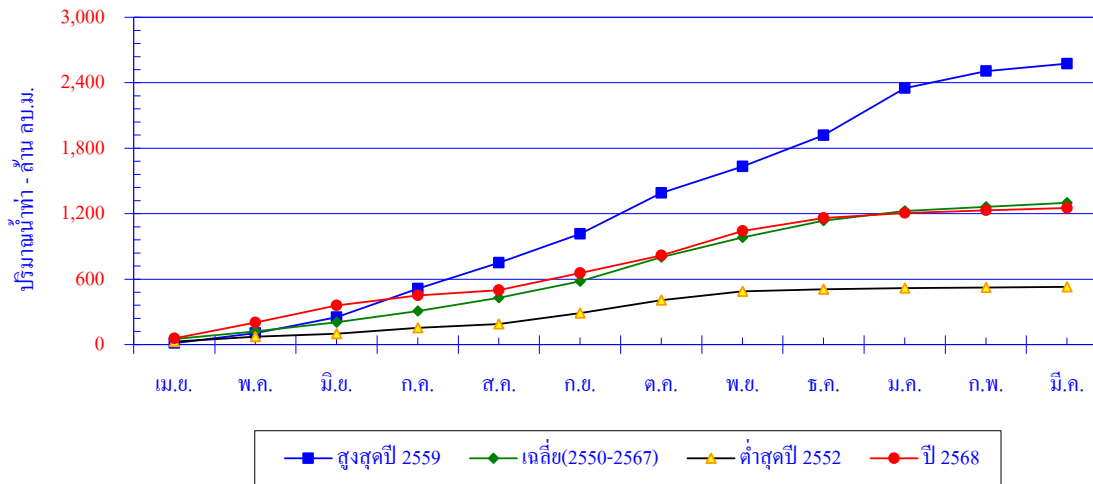

เดือน	เม.ย.	พ.ค.	มิ.ย.	ก.ค.	ส.ค.	ก.ย.	ต.ค.	พ.ย.	ธ.ค.	ม.ค.	ก.พ.	มี.ค.	ปี
สูงสุดปี 2559	12.8	91.1	147.0	260.9	238.4	265.0	373.3	242.7	286.3	432.4	157.1	68.1	2,575.2
สะสมปี 2559	12.8	103.9	250.8	511.8	750.2	1,015.2	1,388.6	1,631.3	1,917.5	2,349.9	2,507.1	2,575.2	
เฉลี่ย	50.9	71.0	84.0	100.2	123.7	150.3	222.3	179.6	153.9	88.3	37.7	38.1	1,299.8
เฉลี่ยสะสม	50.9	121.9	205.9	306.1	429.8	580.0	802.3	981.9	1,135.8	1,224.0	1,261.7	1,299.8	
ต่ำสุดปี 2552	27.2	45.6	26.6	52.9	37.5	98.6	117.5	81.0	19.1	11.5	6.5	5.1	529.3
สะสมปี 2552	27.2	72.9	99.5	152.4	189.9	288.5	406.0	487.0	506.1	517.7	524.1	529.3	
ปี 2568	57.1	145.9	156.0	90.8	50.4	154.0	162.5	223.6	120.1	45.3	23.8	22.7	1,252.2
สะสมปี 2568	57.1	203.0	359.0	449.8	500.2	654.2	816.7	1,040.3	1,160.4	1,205.7	1,229.5	1,252.2	

สถานี X.44 ค.อุตะเภา อ.หาดใหญ่ จ.สงขลา

ปริมาณน้ำเฉลี่ยรายวัน

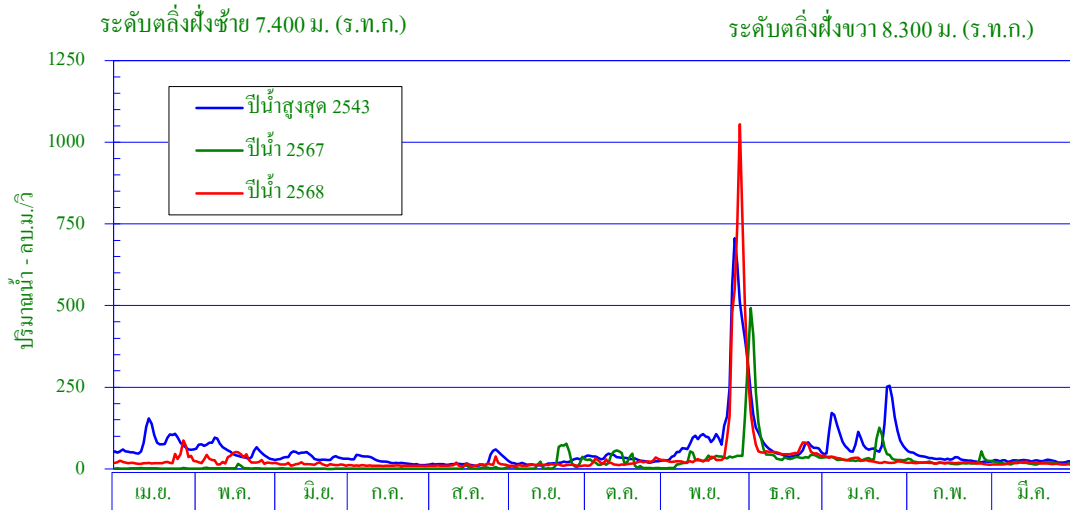

ศูนย์เสาระดับน้ำ 0.000 ม. (ร.ท.ก.)

พื้นที่รับน้ำ 1,702.13 ตร.กม.

พิกัดสถานี Lat 06° - 59' - 57" N Long 100° - 27' - 30" E

สถิติที่เคยปรากฏ

- | | |
|------------------------------------------------------|-------------------------------------|
| 1. สถิติระดับน้ำสูงสุด | 9.10 ม. (2 พ.ย. 53) |
| 2. สถิติปริมาณน้ำไหลสูงสุด | (เฉพาะในลำน้ำ) 894.0 ลบ.ม./วินาที |
| 3. สถิติระดับน้ำต่ำสุด | -0.50 ม. (8 ก.ค. 48) |
| 4. สถิติปริมาณน้ำไหลต่ำสุด | 0.0 ลบ.ม./วินาที |
| 5. สถิติปริมาณน้ำเฉลี่ยของเดือน มี.ค. (ปี 2510-2567) | 36.4 ล้าน ลบ.ม. |
| 6. สถิติปริมาณน้ำเฉลี่ยสะสมรายปี (ปี 2510-2567) | 821.2 ล้าน ลบ.ม. |

ข้อมูลน้ำท่าของเดือน มีนาคม 2569

- | | |
|-----------------------------------|-------------------------|
| 1. ระดับน้ำสูงสุด | 0.68 ม. (17 มี.ค. 69) |
| 2. ปริมาณน้ำไหลสูงสุด | 25.4 ลบ.ม./วินาที |
| 3. ระดับน้ำต่ำสุด | 0.09 ม. (1 มี.ค. 69) |
| 4. ปริมาณน้ำไหลต่ำสุด | 10.8 ลบ.ม./วินาที |
| 5. ปริมาณน้ำรวมทั้งเดือน | 44.4 ล้าน ลบ.ม. |
| 6. น้ำท่าประจำเดือนนี้อยู่ในเกณฑ์ | ปกติ |

ปริมาณน้ำรายเดือน - ล้าน ลูกบาศก์เมตร													
เดือน	เม.ย.	พ.ค.	มิ.ย.	ก.ค.	ส.ค.	ก.ย.	ต.ค.	พ.ย.	ธ.ค.	ม.ค.	ก.พ.	มี.ค.	ปี
เฉลี่ย(2510-2567)	41.6	41.3	27.3	23.5	23.2	33.4	75.2	179.6	212.3	91.8	35.5	36.4	821.2
เฉลี่ยสะสม	41.6	82.8	110.1	133.7	156.9	190.3	265.5	445.2	657.4	749.3	784.8	821.2	
ปี 2568	67.5	75.3	36.9	26.9	34.3	31.0	56.8	469.7	136.7	64.8	43.6	44.4	1,087.9
สะสมปี 2568	67.5	142.8	179.7	206.6	240.9	271.9	328.7	798.4	935.1	999.9	1,043.5	1,087.9	

สถานี X.44 คลู่ตะเภา อ.หาดใหญ่ จ.สงขลา

สถิติปริมาณน้ำท่ารายเดือน

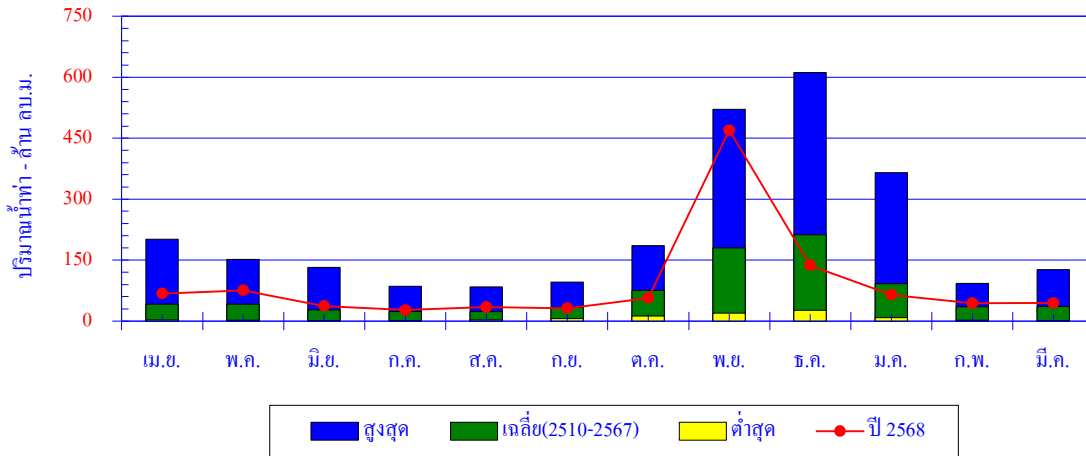

เดือน	เม.ย.	พ.ค.	มิ.ย.	ก.ค.	ส.ค.	ก.ย.	ต.ค.	พ.ย.	ธ.ค.	ม.ค.	ก.พ.	มี.ค.	ปี
สูงสุด	201.4	151.4	132.2	85.6	83.9	95.6	185.6	521.4	611.9	365.0	92.4	126.9	
เฉลี่ย	41.6	41.3	27.3	23.5	23.2	33.4	75.2	179.6	212.3	91.8	35.5	36.4	821.2
ต่ำสุด	2.8	2.0	1.2	0.3	2.6	5.9	12.2	19.4	26.2	8.7	2.2	1.8	
ปี 2568	67.5	75.3	36.9	26.9	34.3	31.0	56.8	469.7	136.7	64.8	43.6	44.4	1,087.9

ปริมาณน้ำท่าสะสมรายเดือน

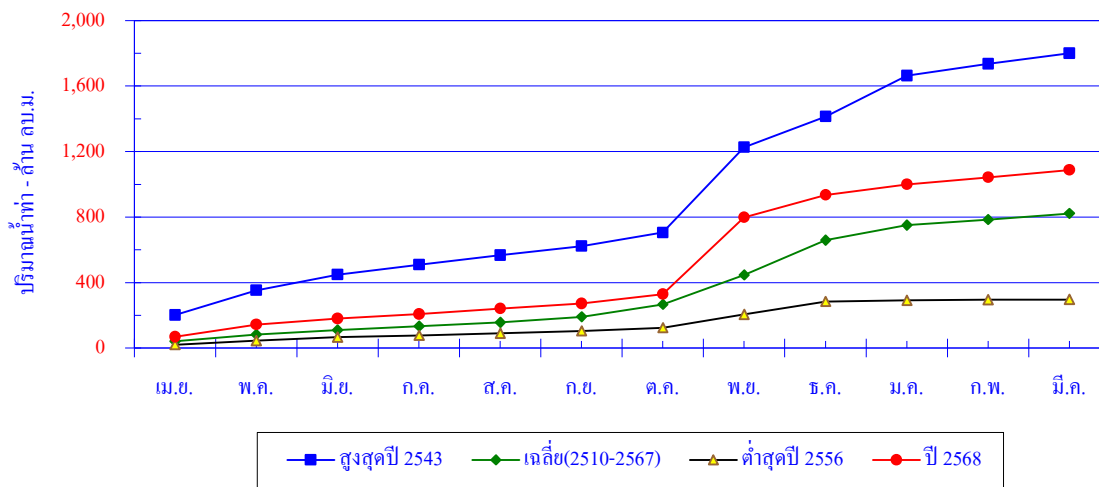

เดือน	เม.ย.	พ.ค.	มิ.ย.	ก.ค.	ส.ค.	ก.ย.	ต.ค.	พ.ย.	ธ.ค.	ม.ค.	ก.พ.	มี.ค.	ปี
สูงสุดปี 2543	201.4	151.4	95.2	61.0	57.9	55.3	83.5	521.4	186.4	250.5	71.2	65.3	1,800.5
สะสมปี 2543	201.4	352.7	447.9	508.9	566.9	622.2	705.7	1,227.0	1,413.4	1,664.0	1,735.2	1,800.5	
เฉลี่ย	41.6	41.3	27.3	23.5	23.2	33.4	75.2	179.6	212.3	91.8	35.5	36.4	821.2
เฉลี่ยสะสม	41.6	82.8	110.1	133.7	156.9	190.3	265.5	445.2	657.4	749.3	784.8	821.2	
ต่ำสุดปี 2556	18.7	25.2	22.3	11.1	12.4	13.9	20.3	80.7	78.9	8.7	2.2	1.8	296.0
สะสมปี 2556	18.7	43.9	66.2	77.3	89.6	103.5	123.8	204.5	283.4	292.1	294.2	296.0	
ปี 2568	67.5	75.3	36.9	26.9	34.3	31.0	56.8	469.7	136.7	64.8	43.6	44.4	1,087.9
สะสมปี 2568	67.5	142.8	179.7	206.6	240.9	271.9	328.7	798.4	935.1	999.9	1,043.5	1,087.9	

สถานี X.67A อ.รัตนภูมิ อ.รัตนภูมิ จ.สงขลา

ปริมาณน้ำเฉลี่ยรายวัน

ระดับตลิ่งฝั่งซ้าย 39.922 ม. (ร.ท.ก.)

ระดับตลิ่งฝั่งขวา 39.934 ม. (ร.ท.ก.)

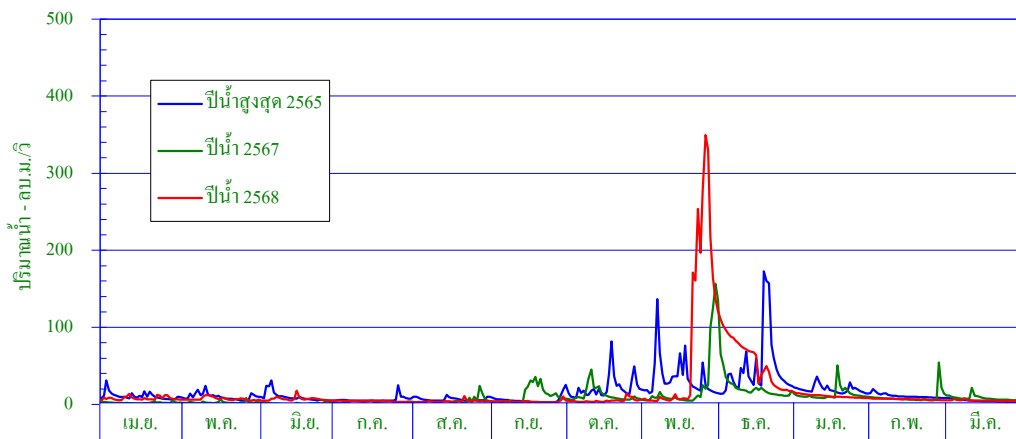

ศูนย์สาระระดับน้ำ 0.000 ม. (ร.ท.ก.)

พื้นที่รับน้ำ 257.47 ตร.กม.

พิกัดสถานี Lat 08° - 16' - 51" N Long 99° - 54' - 21" E

สถิติที่เคยปรากฏ

- 1. สถิติระดับน้ำสูงสุด 39.44 ม. (17 ธ.ค. 48)
- 2. สถิติปริมาณน้ำไหลสูงสุด 254.5 ลบ.ม./วินาที
- 3. สถิติระดับน้ำต่ำสุด 33.14 ม. (21 พ.ค. 59)
- 4. สถิติปริมาณน้ำไหลต่ำสุด 0.3 ลบ.ม./วินาที
- 5. สถิติปริมาณน้ำเฉลี่ยของเดือน มี.ค. (ปี 2548-2567) 11.9 ล้าน ลบ.ม.
- 6. สถิติปริมาณน้ำเฉลี่ยสะสมรายปี (ปี 2548-2567) 268.4 ล้าน ลบ.ม.

ข้อมูลน้ำท่าของเดือน มีนาคม 2569

- 1. ระดับน้ำสูงสุด 33.84 ม. (6 มี.ค. 69)
- 2. ปริมาณน้ำไหลสูงสุด 8.6 ลบ.ม./วินาที
- 3. ระดับน้ำต่ำสุด 33.53 ม. (27 มี.ค. 69)
- 4. ปริมาณน้ำไหลต่ำสุด 4.3 ลบ.ม./วินาที
- 5. ปริมาณน้ำรวมทั้งเดือน 13.5 ล้าน ลบ.ม.
- 6. น้ำท่าประจำวันนี้อยู่ในเกณฑ์ ปกติ

ปริมาณน้ำรายเดือน - ล้าน ลูกบาศก์เมตร													
เดือน	เม.ย.	พ.ค.	มิ.ย.	ก.ค.	ส.ค.	ก.ย.	ต.ค.	พ.ย.	ธ.ค.	ม.ค.	ก.พ.	มี.ค.	ปี
เฉลี่ย(2548-2567)	12.5	11.2	10.1	9.4	10.8	15.0	20.5	52.8	64.7	35.4	14.0	11.9	268.4
เฉลี่ยสะสม	12.5	23.7	33.8	43.3	54.0	69.0	89.6	142.4	207.1	242.5	256.5	268.4	
ปี 2568	21.0	19.5	18.1	11.2	10.6	9.8	13.6	216.9	142.5	27.6	15.9	13.5	520.2
สะสมปี 2568	21.0	40.5	58.6	69.8	80.4	90.2	103.8	320.7	463.2	490.8	506.7	520.2	

สถานี X.67A ค.รัศภูมิจ.รัศภูมิจ.สงขลา

สถิติปริมาณน้ำท่ารายเดือน

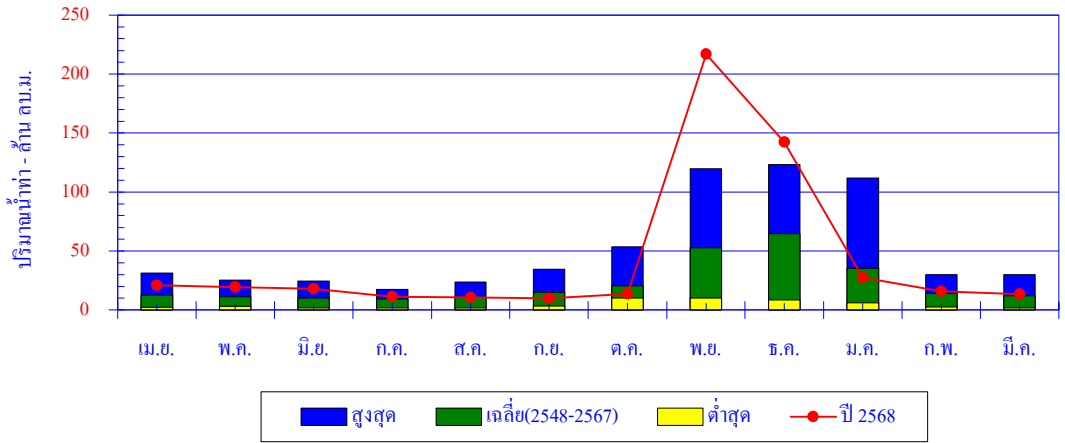

เดือน	เม.ย.	พ.ค.	มิ.ย.	ก.ค.	ส.ค.	ก.ย.	ต.ค.	พ.ย.	ธ.ค.	ม.ค.	ก.พ.	มี.ค.	ปี
สูงสุด	31.3	25.4	24.5	17.6	23.9	34.6	53.5	119.8	123.2	112.1	30.0	29.8	
เฉลี่ย	12.5	11.2	10.1	9.4	10.8	15.0	20.5	52.8	64.7	35.4	14.0	11.9	268.4
ต่ำสุด	2.4	3.2	2.0	1.7	2.0	3.4	10.0	10.1	8.7	6.1	2.6	1.8	
ปี 2568	21.0	19.5	18.1	11.2	10.6	9.8	13.6	216.9	142.5	27.6	15.9	13.5	520.2

ปริมาณน้ำท่าสะสมรายเดือน

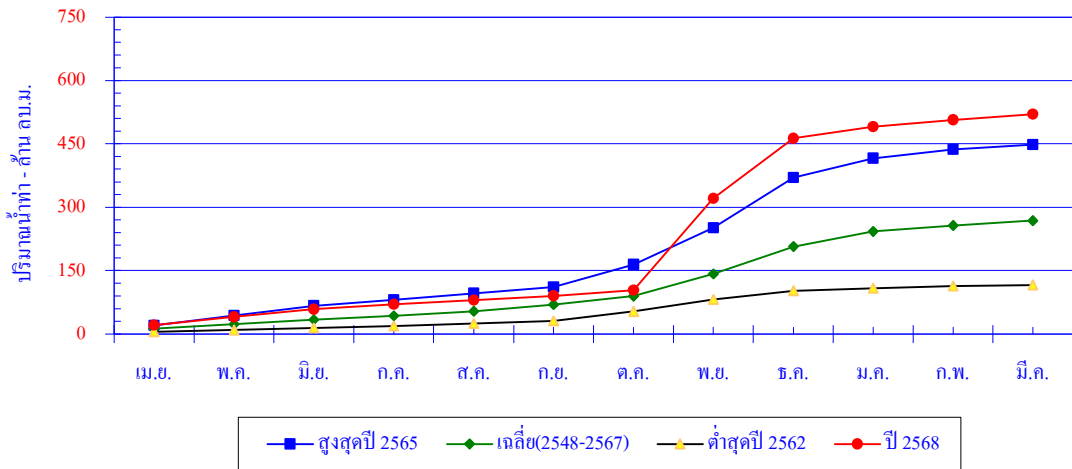

เดือน	เม.ย.	พ.ค.	มิ.ย.	ก.ค.	ส.ค.	ก.ย.	ต.ค.	พ.ย.	ธ.ค.	ม.ค.	ก.พ.	มี.ค.	ปี
สูงสุดปี 2565	24.9	23.3	22.7	14.6	15.2	14.6	53.5	87.0	118.5	46.2	21.0	10.9	452.5
สะสมปี 2565	20.4	43.7	66.4	81.1	96.3	110.9	164.4	251.4	369.9	416.1	437.1	448.0	
เฉลี่ย	12.5	11.2	10.1	9.4	10.8	15.0	20.5	52.8	64.7	35.4	14.0	11.9	268.4
เฉลี่ยสะสม	12.5	23.7	33.8	43.3	54.0	69.0	89.6	142.4	207.1	242.5	256.5	268.4	
ต่ำสุดปี 2562	5.0	4.5	4.8	4.7	5.7	6.0	22.6	28.1	21.2	6.1	4.1	2.6	115.5
สะสมปี 2562	5.0	9.4	14.3	18.9	24.6	30.7	53.3	81.4	102.6	108.8	112.9	115.5	
ปี 2568	21.0	19.5	18.1	11.2	10.6	9.8	13.6	216.9	142.5	27.6	15.9	13.5	520.2
สะสมปี 2568	21.0	40.5	58.6	69.8	80.4	90.2	103.8	320.7	463.2	490.8	506.7	520.2	

สถานี X.68 ค.ท่าแค อ.เมือง จ.พัทลุง

ปริมาณน้ำเฉลี่ยรายวัน

ระดับตลิ่งฝั่งซ้าย 15.600 ม. (ร.ท.ก.)

ระดับตลิ่งฝั่งขวา 16.250 ม. (ร.ท.ก.)

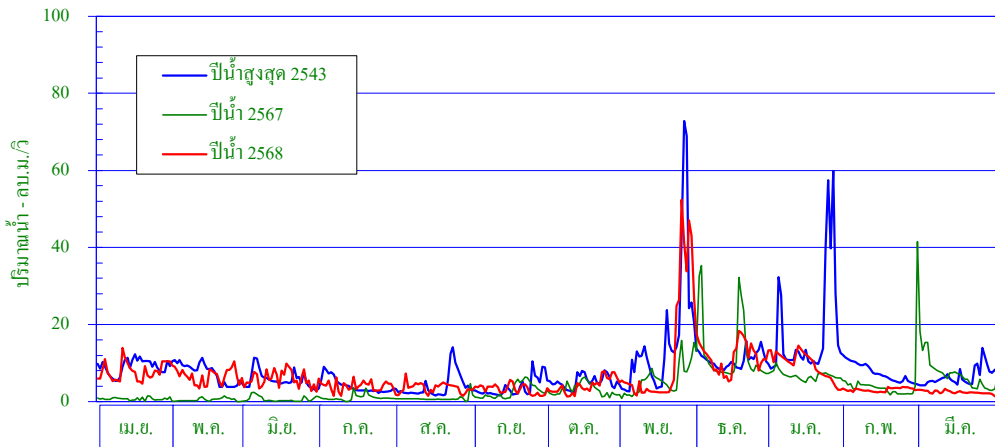

ศูนย์เสาระดับน้ำ 0.000 ม. (ร.ท.ก.)

พื้นที่รับน้ำ 232.95 ตร.กม.

พิกัดสถานี Lat 07° - 34' - 11" N Long 100° - 02' - 54" E

สถิติที่เคยปรากฏ

- | | |
|------------------------------------------------------|-----------------------|
| 1. สถิติระดับน้ำสูงสุด | 16.95 ม. (17 ธ.ค. 48) |
| 2. สถิติปริมาณน้ำไหลสูงสุด | 168.5 ลบ.ม./วินาที |
| 3. สถิติระดับน้ำต่ำสุด | 11.93 ม. (20 เม.ย.16) |
| 4. สถิติปริมาณน้ำไหลต่ำสุด | 0.0 ลบ.ม./วินาที |
| 5. สถิติปริมาณน้ำเฉลี่ยของเดือน มี.ค. (ปี 2510-2567) | 8.2 ล้าน ลบ.ม. |
| 6. สถิติปริมาณน้ำเฉลี่ยสะสมรายปี (ปี 2510-2567) | 146.0 ล้าน ลบ.ม. |

ข้อมูลน้ำท่าของเดือน มีนาคม 2569

- | | |
|-----------------------------------|------------------------|
| 1. ระดับน้ำสูงสุด | 13.33 ม. (31 มี.ค. 69) |
| 2. ปริมาณน้ำไหลสูงสุด | 3.7 ลบ.ม./วินาที |
| 3. ระดับน้ำต่ำสุด | 13.02 ม. (27 มี.ค. 69) |
| 4. ปริมาณน้ำไหลต่ำสุด | 1.0 ลบ.ม./วินาที |
| 5. ปริมาณน้ำรวมทั้งเดือน | 5.9 ล้าน ลบ.ม. |
| 6. น้ำท่าประจำเดือนนี้อยู่ในเกณฑ์ | น้อย |

ปริมาณน้ำรายเดือน - ล้าน ลูกบาศก์เมตร													
เดือน	เม.ย.	พ.ค.	มิ.ย.	ก.ค.	ส.ค.	ก.ย.	ต.ค.	พ.ย.	ธ.ค.	ม.ค.	ก.พ.	มี.ค.	ปี
เฉลี่ย(2510-2567)	6.0	6.6	5.8	6.3	6.8	7.7	12.2	26.5	30.8	19.2	10.1	8.2	146.0
เฉลี่ยสะสม	6.0	12.6	18.4	24.7	31.4	39.1	51.3	77.7	108.5	127.7	137.9	146.0	
ปี 2568	20.4	17.4	15.4	10.4	9.8	8.3	11.5	34.6	30.6	21.2	7.5	5.9	193.0
สะสมปี 2568	20.4	37.8	53.2	63.6	73.4	81.7	93.2	127.8	158.4	179.6	187.1	193.0	

สถานี X.68 ค.ท่าแค อ.เมือง จ.พัทลุง

สถิติปริมาณน้ำท่ารายเดือน

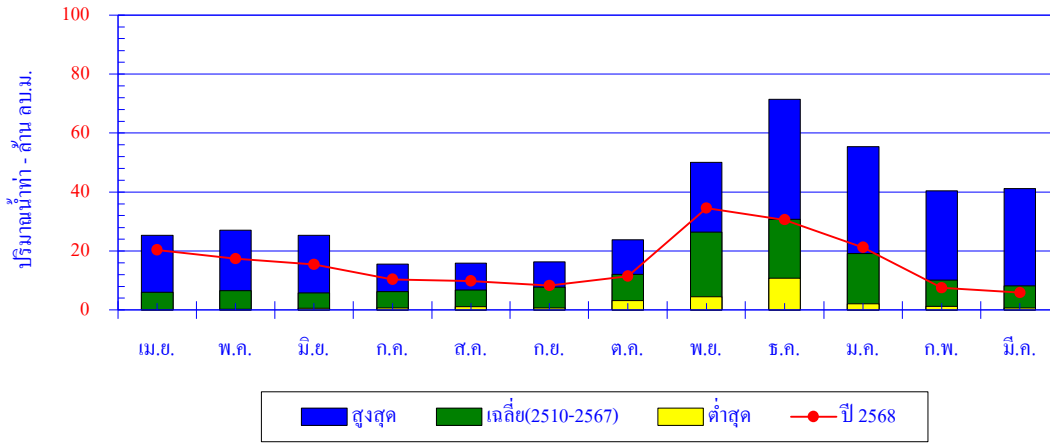

เดือน	เม.ย.	พ.ค.	มิ.ย.	ก.ค.	ส.ค.	ก.ย.	ต.ค.	พ.ย.	ธ.ค.	ม.ค.	ก.พ.	มี.ค.	ปี
สูงสุด	25.3	27.0	25.3	15.5	15.9	16.3	23.8	50.1	71.4	55.4	40.5	41.2	
เฉลี่ย	6.0	6.6	5.8	6.3	6.8	7.7	12.2	26.5	30.8	19.2	10.1	8.2	146.0
ต่ำสุด	0.1	0.3	0.6	0.7	1.2	0.8	3.2	4.5	10.8	2.1	1.3	0.7	
ปี 2568	20.4	17.4	15.4	10.4	9.8	8.3	11.5	34.6	30.6	21.2	7.5	5.9	193.0

ปริมาณน้ำท่าสะสมรายเดือน

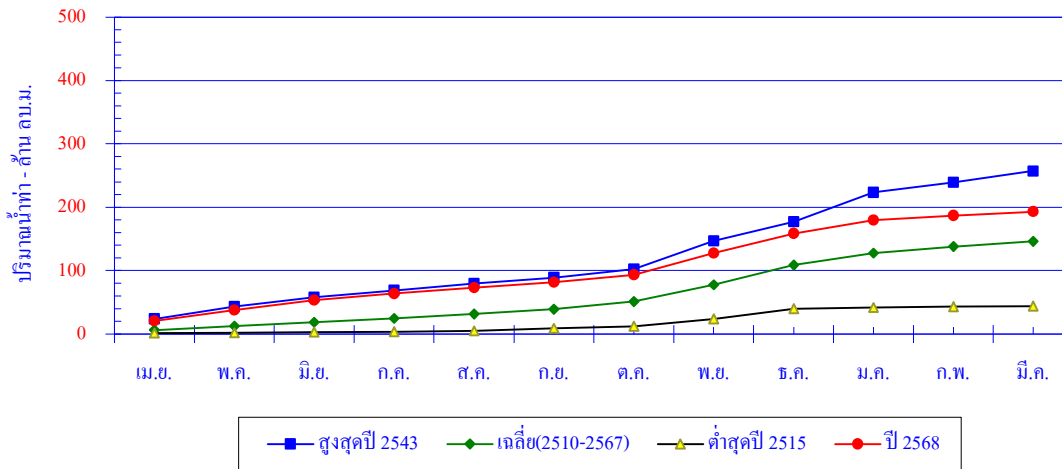

เดือน	เม.ย.	พ.ค.	มิ.ย.	ก.ค.	ส.ค.	ก.ย.	ต.ค.	พ.ย.	ธ.ค.	ม.ค.	ก.พ.	มี.ค.	ปี
สูงสุดปี 2543	23.6	19.5	15.0	10.7	10.7	9.7	13.3	44.6	29.8	46.7	15.6	18.2	257.2
สะสมปี 2543	23.6	43.1	58.1	68.8	79.4	89.1	102.4	147.0	176.8	223.5	239.1	257.2	
เฉลี่ย	6.0	6.6	5.8	6.3	6.8	7.7	12.2	26.5	30.8	19.2	10.1	8.2	146.0
เฉลี่ยสะสม	6.0	12.6	18.4	24.7	31.4	39.1	51.3	77.7	108.5	127.7	137.9	146.0	
ต่ำสุดปี 2515	1.1	0.6	1.3	0.7	1.2	4.1	3.2	11.6	16.0	2.1	1.3	0.7	43.9
สะสมปี 2515	1.1	1.7	3.0	3.7	4.8	9.0	12.2	23.8	39.8	41.9	43.1	43.9	
ปี 2568	20.4	17.4	15.4	10.4	9.8	8.3	11.5	34.6	30.6	21.2	7.5	5.9	193.0
สะสมปี 2568	20.4	37.8	53.2	63.6	73.4	81.7	93.2	127.8	158.4	179.6	187.1	193.0	

สถานี X.90 อ.อุตะเถา อ.คลองหอยโข่ง จ.สงขลา

ปริมาณน้ำเฉลี่ยรายวัน

ระดับตลิ่งฝั่งซ้าย 9.340 ม. (ร.ท.ก.)

ระดับตลิ่งฝั่งขวา 9.101 ม. (ร.ท.ก.)

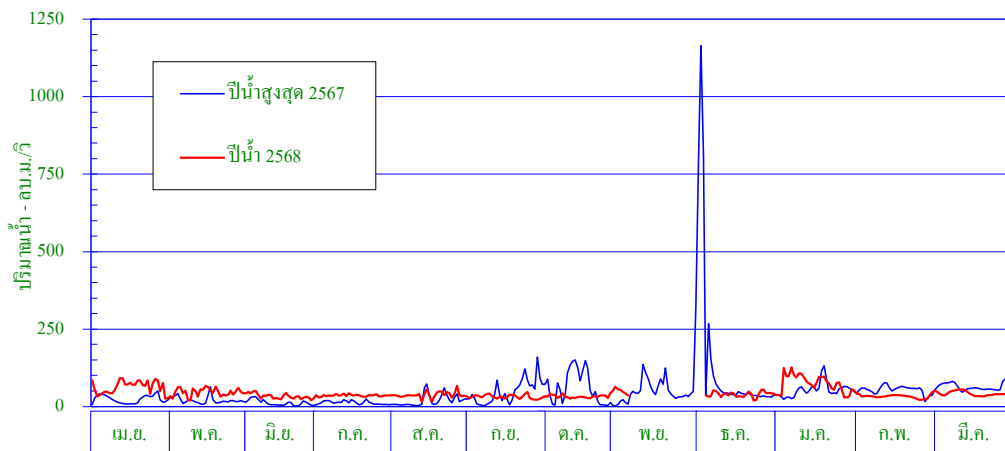

ศูนย์สาระระดับน้ำ 0.000 ม. (ร.ท.ก.)

พื้นที่รับน้ำ 1,534.31 ตร.กม.

พิกัดสถานี Lat 06° - 55' - 50" N Long 100° - 26' - 26" E

สถิติที่เคยปรากฏ

- 1. สถิติระดับน้ำสูงสุด 11.27 ม. (2 พ.ย.53)
- 2. สถิติปริมาณน้ำไหลสูงสุด 2,390.8 ลบ.ม./วินาที
- 3. สถิติระดับน้ำต่ำสุด 0.42 ม. (11 มี.ค.35)
- 4. สถิติปริมาณน้ำไหลต่ำสุด 0.0 ลบ.ม./วินาที
- 5. สถิติปริมาณน้ำเฉลี่ยของเดือน มี.ค. (ปี 2515-2567) 29.4 ล้าน ลบ.ม.
- 6. สถิติปริมาณน้ำเฉลี่ยสะสมรายปี (ปี 2515-2567) 860.3 ล้าน ลบ.ม.

ข้อมูลน้ำท่าของเดือน มีนาคม 2569

- 1. ระดับน้ำสูงสุด 3.12 ม. (13 มี.ค. 69)
- 2. ปริมาณน้ำไหลสูงสุด 56.0 ลบ.ม./วินาที
- 3. ระดับน้ำต่ำสุด 2.65 ม. (17 มี.ค. 69)
- 4. ปริมาณน้ำไหลต่ำสุด 32.5 ลบ.ม./วินาที
- 5. ปริมาณน้ำรวมทั้งเดือน 113.7 ล้าน ลบ.ม.
- 6. น้ำท่าประจำเดือนนี้อยู่ในเกณฑ์ มาก

ปริมาณน้ำรายเดือน - ล้าน ลูกบาศก์เมตร													
เดือน	เม.ย.	พ.ค.	มิ.ย.	ก.ค.	ส.ค.	ก.ย.	ต.ค.	พ.ย.	ธ.ค.	ม.ค.	ก.พ.	มี.ค.	ปี
เฉลี่ย(2515-2567)	45.2	49.6	37.7	36.1	39.5	51.2	90.3	188.5	193.0	73.1	26.7	29.4	860.3
เฉลี่ยสะสม	45.2	94.8	132.5	168.6	208.1	259.3	349.6	538.0	731.1	804.2	830.9	860.3	
ปี 2568	166.7	122.3	86.5	96.2	99.4	83.2	96.6	*	212.7	104.7	76.6	113.7	1,258.6
สะสมปี 2568	166.7	289.0	375.5	471.7	571.1	654.3	750.9	*	963.6	1,068.3	1,144.9	1,258.6	

สถานี X.90 ก.อุ้มตะโก อ.คลองหอยโข่ง จ.สงขลา

สถิติปริมาณน้ำท่ารายเดือน

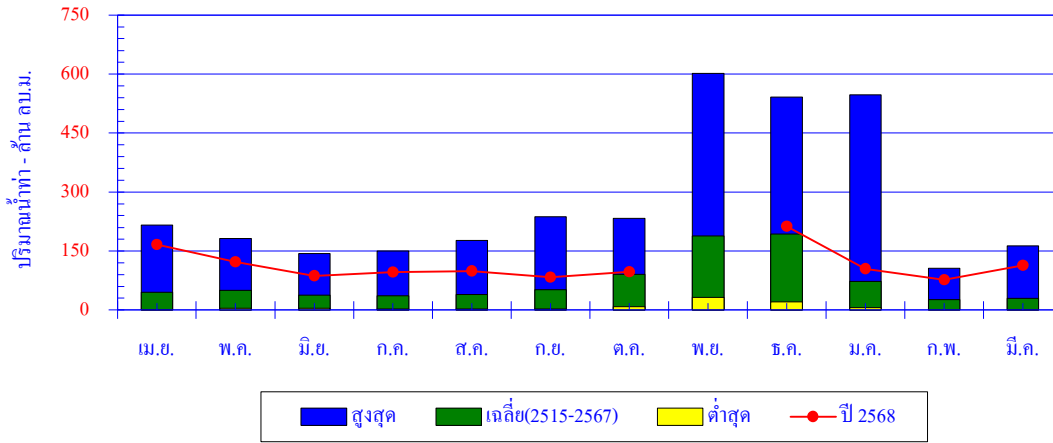

เดือน	เม.ย.	พ.ค.	มิ.ย.	ก.ค.	ส.ค.	ก.ย.	ต.ค.	พ.ย.	ธ.ค.	ม.ค.	ก.พ.	มี.ค.	ปี
สูงสุด	216.4	181.7	144.2	149.8	176.5	237.3	233.3	601.8	541.4	547.2	106.1	163.6	
เฉลี่ย	45.2	49.6	37.7	36.1	39.5	51.2	90.3	188.5	193.0	73.1	26.7	29.4	860.3
ต่ำสุด	1.2	4.1	4.3	2.5	2.7	2.5	8.3	32.3	21.1	6.6	1.0	1.6	
ปี 2568	166.7	122.3	86.5	96.2	99.4	83.2	96.6		212.7	104.7	76.6	113.7	1,258.6

ปริมาณน้ำท่าสะสมรายเดือน

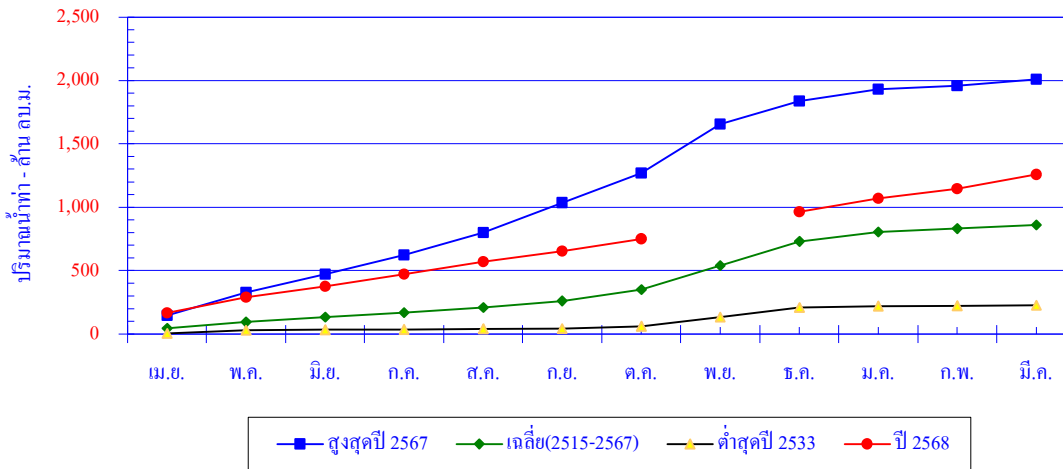

เดือน	เม.ย.	พ.ค.	มิ.ย.	ก.ค.	ส.ค.	ก.ย.	ต.ค.	พ.ย.	ธ.ค.	ม.ค.	ก.พ.	มี.ค.	ปี
สูงสุดปี 2567	128.5	181.7	144.2	149.8	176.5	237.3	233.3	386.6	182.5	92.1	29.7	48.2	1,990.6
สะสมปี 2567	146.5	328.2	472.4	622.2	798.7	1,036.0	1,269.3	1,656.0	1,838.5	1,930.6	1,960.3	2,008.6	
เฉลี่ย	45.2	49.6	37.7	36.1	39.5	51.2	90.3	188.5	193.0	73.1	26.7	29.4	860.3
เฉลี่ยสะสม	45.2	94.8	132.5	168.6	208.1	259.3	349.6	538.0	731.1	804.2	830.9	860.3	
ต่ำสุดปี 2533	3.3	25.4	4.4	2.5	4.6	2.5	18.8	71.2	75.8	10.7	2.7	5.2	226.9
สะสมปี 2533	3.3	28.7	33.0	35.5	40.1	42.6	61.3	132.5	208.3	219.0	221.7	226.9	
ปี 2568	166.7	122.3	86.5	96.2	99.4	83.2	96.6	*	212.7	104.7	76.6	113.7	1,258.6
สะสมปี 2568	166.7	289.0	375.5	471.7	571.1	654.3	750.9		963.6	1,068.3	1,144.9	1,258.6	

สถานี X.109 ค.บางแก้ว อ.ตะโหมด จ.พัทลุง

ปริมาณน้ำเฉลี่ยรายวัน

ระดับตลิ่งฝั่งซ้าย 30.786 ม. (ร.ท.ก.)

ระดับตลิ่งฝั่งขวา 33.125 ม. (ร.ท.ก.)

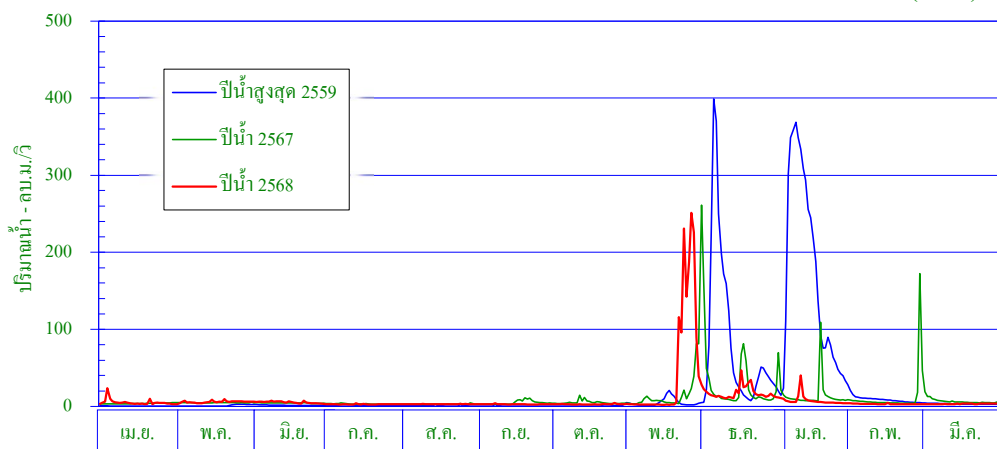

ศูนย์สาระระดับน้ำ 0.000 ม. (ร.ท.ก.)

พื้นที่รับน้ำ 121.28 ตร.กม.

พิกัดสถานี Lat 07° - 20' - 44" N Long 100° - 03' - 24" E

สถิติที่เคยปรากฏ

1. สถิติระดับน้ำสูงสุด	34.68 ม. (30 พ.ย. 60)
2. สถิติปริมาณน้ำไหลสูงสุด	747.0 ลบ.ม./วินาที
3. สถิติระดับน้ำต่ำสุด	26.14 ม. (13 ต.ค. 59)
4. สถิติปริมาณน้ำไหลต่ำสุด	0.0 ลบ.ม./วินาที
5. สถิติปริมาณน้ำเฉลี่ยของเดือน มี.ค. (ปี 2522-2567)	10.1 ล้าน ลบ.ม.
6. สถิติปริมาณน้ำเฉลี่ยสะสมรายปี (ปี 2522-2567)	218.0 ล้าน ลบ.ม.

ข้อมูลน้ำท่าของเดือน มีนาคม 2569

1. ระดับน้ำสูงสุด	26.38 ม. (31 มี.ค. 69)
2. ปริมาณน้ำไหลสูงสุด	4.8 ลบ.ม./วินาที
3. ระดับน้ำต่ำสุด	26.14 ม. (1 มี.ค. 69)
4. ปริมาณน้ำไหลต่ำสุด	2.7 ลบ.ม./วินาที
5. ปริมาณน้ำรวมทั้งเดือน	9.0 ล้าน ลบ.ม.
6. น้ำท่าประจำเดือนนี้อยู่ในเกณฑ์	ปกติ

ปริมาณน้ำรายเดือน - ล้าน ลูกบาศก์เมตร													
เดือน	เม.ย.	พ.ค.	มิ.ย.	ก.ค.	ส.ค.	ก.ย.	ต.ค.	พ.ย.	ธ.ค.	ม.ค.	ก.พ.	มี.ค.	ปี
เฉลี่ย(2522-2567)	8.2	8.3	6.4	6.5	6.2	6.6	10.9	46.2	62.7	33.4	12.5	10.1	218.0
เฉลี่ยสะสม	8.2	16.6	22.9	29.5	35.7	42.3	53.1	99.3	162.0	195.5	207.9	218.0	
ปี 2568	13.8	15.4	14.0	7.1	7.7	6.9	7.1	127.3	45.9	19.2	7.4	9.0	280.8
สะสมปี 2568	13.8	29.2	43.2	50.3	58.0	64.9	72.0	199.3	245.2	264.4	271.8	280.8	

สถานี X.109 ค.บางแก้ว อ.ตะโหนด จ.พัทลุง

สถิติปริมาณน้ำท่ารายเดือน

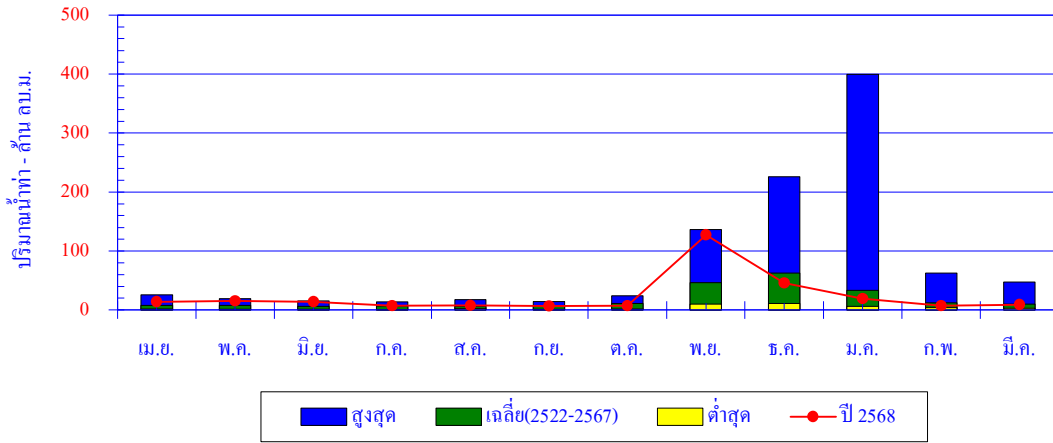

เดือน	เม.ย.	พ.ค.	มิ.ย.	ก.ค.	ส.ค.	ก.ย.	ต.ค.	พ.ย.	ธ.ค.	ม.ค.	ก.พ.	มี.ค.	ปี
สูงสุด	25.5	19.4	15.5	13.7	17.6	14.2	23.9	136.7	225.9	399.6	62.8	47.5	
เฉลี่ย	8.2	8.3	6.4	6.5	6.2	6.6	10.9	46.2	62.7	33.4	12.5	10.1	218.0
ต่ำสุด	1.7	1.2	1.5	1.1	2.2	1.5	2.0	10.0	11.0	6.1	4.1	2.6	
ปี 2568	13.8	15.4	14.0	7.1	7.7	6.9	7.1	127.3	45.9	19.2	7.4	9.0	280.8

ปริมาณน้ำท่าสะสมรายเดือน

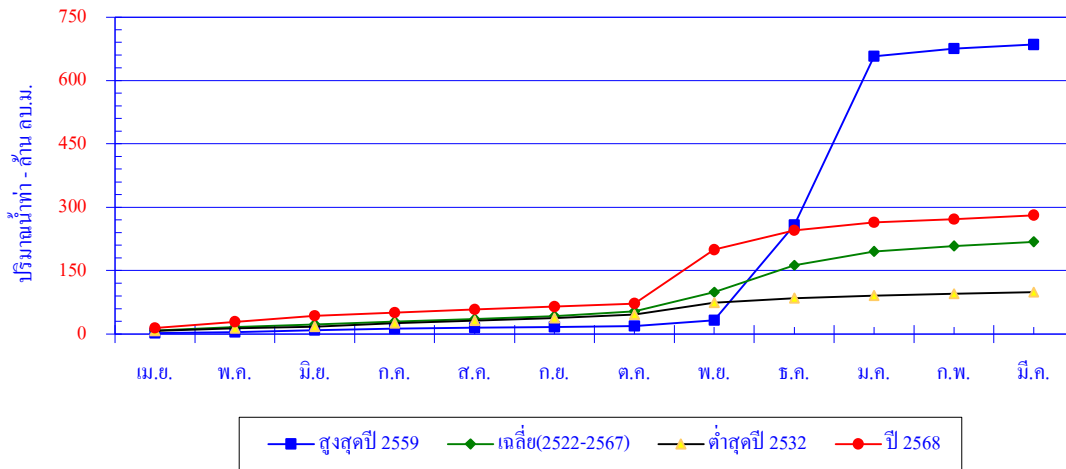

เดือน	เม.ย.	พ.ค.	มิ.ย.	ก.ค.	ส.ค.	ก.ย.	ต.ค.	พ.ย.	ธ.ค.	ม.ค.	ก.พ.	มี.ค.	ปี
สูงสุดปี 2559	1.8	3.0	4.0	3.8	2.4	1.5	2.0	13.4	225.9	399.6	18.3	9.2	685.0
สะสมปี 2559	1.8	4.8	8.7	12.6	15.0	16.5	18.5	31.9	257.8	657.5	675.8	685.0	
เฉลี่ย	8.2	8.3	6.4	6.5	6.2	6.6	10.9	46.2	62.7	33.4	12.5	10.1	218.0
เฉลี่ยสะสม	8.2	16.6	22.9	29.5	35.7	42.3	53.1	99.3	162.0	195.5	207.9	218.0	
ต่ำสุดปี 2532	7.6	5.6	4.5	7.7	6.4	5.9	7.9	28.4	11.0	6.1	4.2	3.6	98.8
สะสมปี 2532	7.6	13.2	17.7	25.4	31.8	37.7	45.5	73.9	84.9	91.0	95.2	98.8	
ปี 2568	13.8	15.4	14.0	7.1	7.7	6.9	7.1	127.3	45.9	19.2	7.4	9.0	280.8
สะสมปี 2568	13.8	29.2	43.2	50.3	58.0	64.9	72.0	199.3	245.2	264.4	271.8	280.8	

สถานี X.112 ค.อุตะเภอ.สละจ.สงขลา

ปริมาณน้ำเฉลี่ยรายวัน

ระดับตลิ่งฝั่งซ้าย 25.798 ม. (ร.ท.ก.)

ระดับตลิ่งฝั่งขวา 25.045 ม. (ร.ท.ก.)

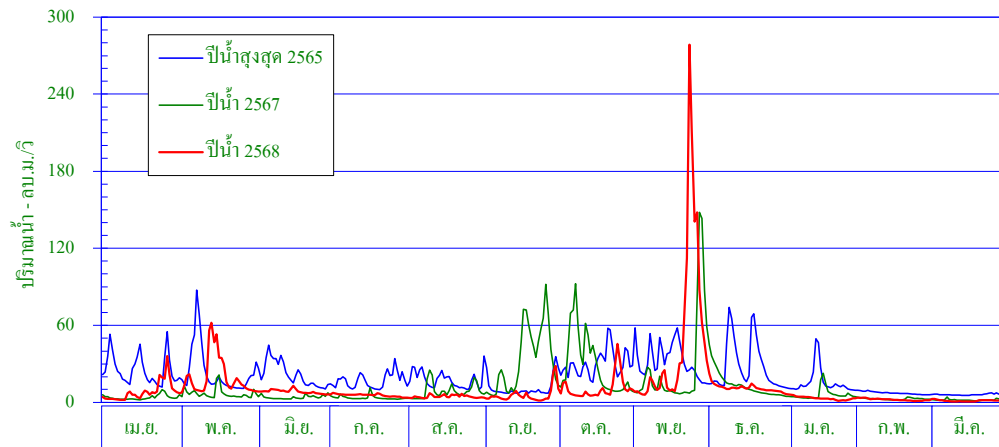

ศูนย์เสาระดับน้ำ 0.000 ม. (ร.ท.ก.)

พื้นที่รับน้ำ 536.04 ตร.กม.

พิกัดสถานี Lat 06° - 42' - 20" N Long 100° - 26' - 02" E

สถิติที่เคยปรากฏ

- | | |
|------------------------------------------------------|-------------------------|
| 1. สถิติระดับน้ำสูงสุด | 26.90 ม. (1 พ.ย. 53) |
| 2. สถิติปริมาณน้ำไหลสูงสุด | 462.4 ลบ.ม./วินาที |
| 3. สถิติระดับน้ำต่ำสุด | 19.60 ม. (17 เม.ย. 22) |
| 4. สถิติปริมาณน้ำไหลต่ำสุด | 0.1 ลบ.ม./วินาที |
| 5. สถิติปริมาณน้ำเฉลี่ยของเดือน มี.ค. (ปี 2522-2567) | 8.8 ล้าน ลบ.ม. |
| 6. สถิติปริมาณน้ำเฉลี่ยสะสมรายปี (ปี 2522-2567) | 281.1 ล้าน ลบ.ม. |

ข้อมูลน้ำท่าของเดือน มีนาคม 2569

- | | |
|-----------------------------------|-------------------------|
| 1. ระดับน้ำสูงสุด | 21.02 ม. (31 มี.ค. 69) |
| 2. ปริมาณน้ำไหลสูงสุด | 3.9 ลบ.ม./วินาที |
| 3. ระดับน้ำต่ำสุด | 20.49 ม. (17 มี.ค. 69) |
| 4. ปริมาณน้ำไหลต่ำสุด | 0.5 ลบ.ม./วินาที |
| 5. ปริมาณน้ำรวมทั้งเดือน | 3.8 ล้าน ลบ.ม. |
| 6. น้ำท่าประจำเดือนนี้อยู่ในเกณฑ์ | น้อย |

ปริมาณน้ำรายเดือน - ล้าน ลูกบาศก์เมตร													
เดือน	เม.ย.	พ.ค.	มิ.ย.	ก.ค.	ส.ค.	ก.ย.	ต.ค.	พ.ย.	ธ.ค.	ม.ค.	ก.พ.	มี.ค.	ปี
เฉลี่ย(2522-2567)	17.0	20.3	14.4	15.2	15.3	24.6	41.5	58.6	42.1	16.9	6.3	8.8	281.1
เฉลี่ยสะสม	17.0	37.3	51.7	66.9	82.2	106.8	148.3	206.9	249.0	265.9	272.2	281.1	
ปี 2568	21.7	53.6	22.2	15.5	12.4	12.3	31.4	125.0	56.2	9.7	5.2	3.8	369.0
สะสมปี 2568	21.7	75.3	97.5	113.0	125.4	137.7	169.1	294.1	350.3	360.0	365.2	369.0	

สถานี X.112 ค.อุ้มทะเกา อ.สะเดา จ.สงขลา

สถิติปริมาณน้ำท่ารายเดือน

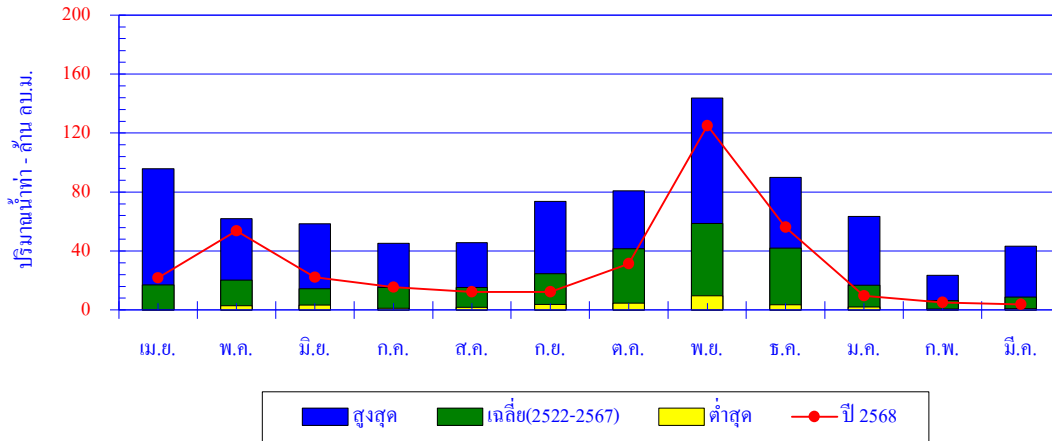

เดือน	เม.ย.	พ.ค.	มิ.ย.	ก.ค.	ส.ค.	ก.ย.	ต.ค.	พ.ย.	ธ.ค.	ม.ค.	ก.พ.	มี.ค.	ปี
สูงสุด	95.7	61.9	58.4	45.1	45.7	73.8	80.9	143.9	90.0	63.6	23.5	43.2	
เฉลี่ย	17.0	20.3	14.4	15.2	15.3	24.6	41.5	58.6	42.1	16.9	6.3	8.8	281.1
ต่ำสุด	0.4	2.9	3.4	1.2	1.8	3.9	4.6	9.5	3.7	2.1	0.7	0.8	
ปี 2568	21.7	53.6	22.2	15.5	12.4	12.3	31.4	125.0	56.2	9.7	5.2	3.8	369.0

ปริมาณน้ำท่าสะสมรายเดือน

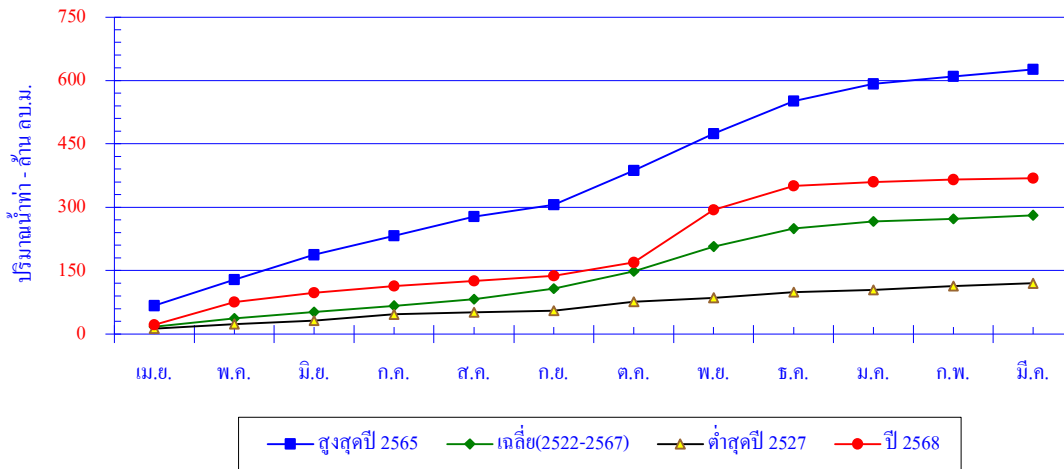

เดือน	เม.ย.	พ.ค.	มิ.ย.	ก.ค.	ส.ค.	ก.ย.	ต.ค.	พ.ย.	ธ.ค.	ม.ค.	ก.พ.	มี.ค.	ปี
สูงสุดปี 2565	66.8	61.9	58.4	45.1	45.7	27.9	80.9	86.9	77.6	40.6	17.9	16.3	626.0
สะสมปี 2565	66.8	128.7	187.2	232.3	278.0	305.8	386.7	473.6	551.2	591.9	609.7	626.0	
เฉลี่ย	17.0	20.3	14.4	15.2	15.3	24.6	41.5	58.6	42.1	16.9	6.3	8.8	281.1
เฉลี่ยสะสม	17.0	37.3	51.7	66.9	82.2	106.8	148.3	206.9	249.0	265.9	272.2	281.1	
ต่ำสุดปี 2527	12.5	11.0	8.2	14.8	4.9	3.9	20.9	9.5	13.1	5.4	8.9	6.9	120.0
สะสมปี 2527	12.5	23.5	31.7	46.5	51.4	55.3	76.2	85.7	98.8	104.3	113.1	120.0	
ปี 2568	21.7	53.6	22.2	15.5	12.4	12.3	31.4	125.0	56.2	9.7	5.2	3.8	369.0
สะสมปี 2568	21.7	75.3	97.5	113.0	125.4	137.7	169.1	294.1	350.3	360.0	365.2	369.0	

สถานี X.113 ค.หล้าปัง อ.เสเตา จ.สงขลา

ปริมาณน้ำเฉลี่ยรายวัน

ระดับตลิ่งฝั่งซ้าย 34.746 ม. (ร.ท.ก.)

ระดับตลิ่งฝั่งขวา 36.477 ม. (ร.ท.ก.)

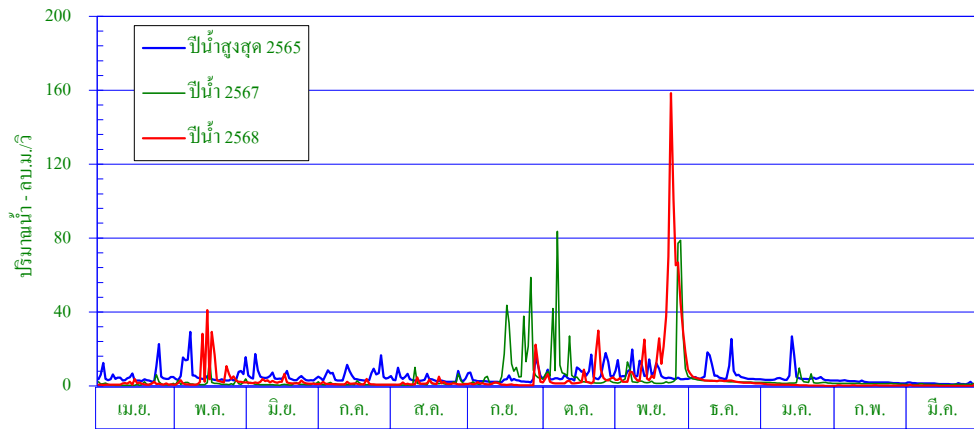

ศูนย์เสาระดับน้ำ 0.000 ม. (ร.ท.ก.)

พื้นที่รับน้ำ 116.96 ตร.กม.

พิกัดสถานี Lat 06° - 38' - 04" N Long 100° - 23' - 38" E

สถิติที่เคยปรากฏ

- | | |
|------------------------------------------------------|------------------------|
| 1. สถิติระดับน้ำสูงสุด | 37.32 ม. (1 พ.ย. 53) |
| 2. สถิติปริมาณน้ำไหลสูงสุด | 302.4 ลบ.ม./วินาที |
| 3. สถิติระดับน้ำต่ำสุด | 30.83 ม. (19 พ.ค. 30) |
| 4. สถิติปริมาณน้ำไหลต่ำสุด | 0.0 ลบ.ม./วินาที |
| 5. สถิติปริมาณน้ำเฉลี่ยของเดือน มี.ค. (ปี 2522-2566) | 2.9 ล้าน ลบ.ม. |
| 6. สถิติปริมาณน้ำเฉลี่ยสะสมรายปี (ปี 2522-2566) | 66.2 ล้าน ลบ.ม. |

ข้อมูลน้ำท่าของเดือน มีนาคม 2569

- | | |
|-----------------------------------|--------------------------|
| 1. ระดับน้ำสูงสุด | 32.87 ม. (30 มี.ค. 69) |
| 2. ปริมาณน้ำไหลสูงสุด | 3.4 ลบ.ม./วินาที |
| 3. ระดับน้ำต่ำสุด | 32.04 ม. (23 มี.ค. 69) |
| 4. ปริมาณน้ำไหลต่ำสุด | 0.1 ลบ.ม./วินาที |
| 5. ปริมาณน้ำรวมทั้งเดือน | 0.5 ล้าน ลบ.ม. |
| 6. น้ำท่าประจำเดือนนี้อยู่ในเกณฑ์ | <u>น้อย</u> |

ปริมาณน้ำรายเดือน - ล้าน ลูกบาศก์เมตร													
เดือน	เม.ย.	พ.ค.	มิ.ย.	ก.ค.	ส.ค.	ก.ย.	ต.ค.	พ.ย.	ธ.ค.	ม.ค.	ก.พ.	มี.ค.	ปี
เฉลี่ย(2522-2567)	4.1	4.5	2.8	3.2	3.9	6.7	11.3	12.1	9.2	3.6	1.9	2.9	66.2
เฉลี่ยสะสม	4.1	8.6	11.5	14.6	18.5	25.2	36.6	48.6	57.8	61.4	63.2	66.2	
ปี 2568	2.8	15.6	5.2	2.9	3.8	5.0	11.4	65.6	7.8	1.5	0.5	0.5	122.6
สะสมปี 2568	2.8	18.4	23.6	26.5	30.3	35.3	46.7	112.3	120.1	121.6	122.1	122.6	

สถานี X.113 ค.หล้าปัง อ.เสนา จ.สงขลา

สถิติปริมาณน้ำท่ารายเดือน

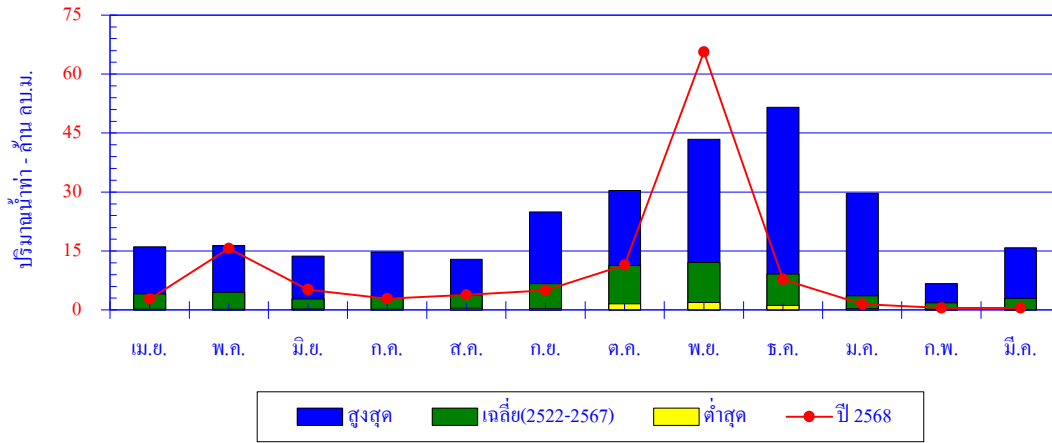

เดือน	เม.ย.	พ.ค.	มิ.ย.	ก.ค.	ส.ค.	ก.ย.	ต.ค.	พ.ย.	ธ.ค.	ม.ค.	ก.พ.	มี.ค.	ปี
สูงสุด	16.0	16.4	13.8	14.8	12.8	24.9	30.4	43.4	51.5	29.7	6.7	15.9	
เฉลี่ย	4.1	4.5	2.8	3.2	3.9	6.7	11.3	12.1	9.2	3.6	1.9	2.9	66.2
ต่ำสุด	0.2	0.2	0.3	0.2	0.4	0.4	1.6	1.9	1.2	0.3	0.2	0.2	
ปี 2568	2.8	15.6	5.2	2.9	3.8	5.0	11.4	65.6	7.8	1.5	0.5	0.5	122.6

ปริมาณน้ำท่าสะสมรายเดือน

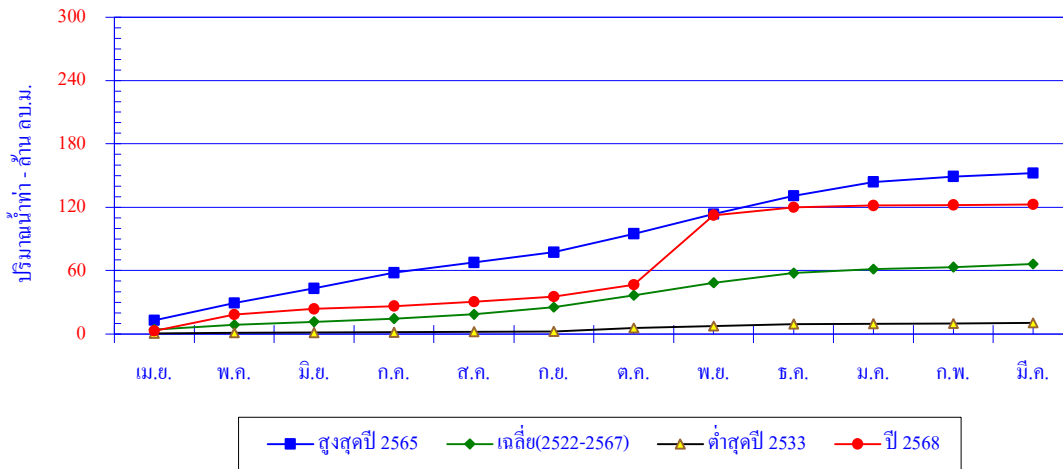

เดือน	เม.ย.	พ.ค.	มิ.ย.	ก.ค.	ส.ค.	ก.ย.	ต.ค.	พ.ย.	ธ.ค.	ม.ค.	ก.พ.	มี.ค.	ปี
สูงสุดปี 2565	12.8	16.4	13.8	14.8	9.9	9.7	17.6	18.5	17.3	13.1	5.1	3.3	152.4
สะสมปี 2565	12.8	29.3	43.0	57.8	67.7	77.4	94.9	113.5	130.8	143.9	149.1	152.4	
เฉลี่ย	4.1	4.5	2.8	3.2	3.9	6.7	11.3	12.1	9.2	3.6	1.9	2.9	66.2
เฉลี่ยสะสม	4.1	8.6	11.5	14.6	18.5	25.2	36.6	48.6	57.8	61.4	63.2	66.2	
ต่ำสุดปี 2533	0.4	0.5	0.4	0.4	0.4	0.4	3.1	2.0	1.8	0.3	0.2	0.5	10.5
สะสมปี 2533	0.4	0.9	1.3	1.7	2.1	2.5	5.6	7.6	9.4	9.7	9.9	10.5	
ปี 2568	2.8	15.6	5.2	2.9	3.8	5.0	11.4	65.6	7.8	1.5	0.5	0.5	122.6
สะสมปี 2568	2.8	18.4	23.6	26.5	30.3	35.3	46.7	112.3	120.1	121.6	122.1	122.6	

สถานี X.170 ค.ลำ อ.ศรีนครินทร์ จ.พัทลุง

ปริมาณน้ำเฉลี่ยรายวัน

ระดับตลิ่งฝั่งซ้าย 28.637 ม. (ร.ท.ก.)

ระดับตลิ่งฝั่งขวา 27.377 ม. (ร.ท.ก.)

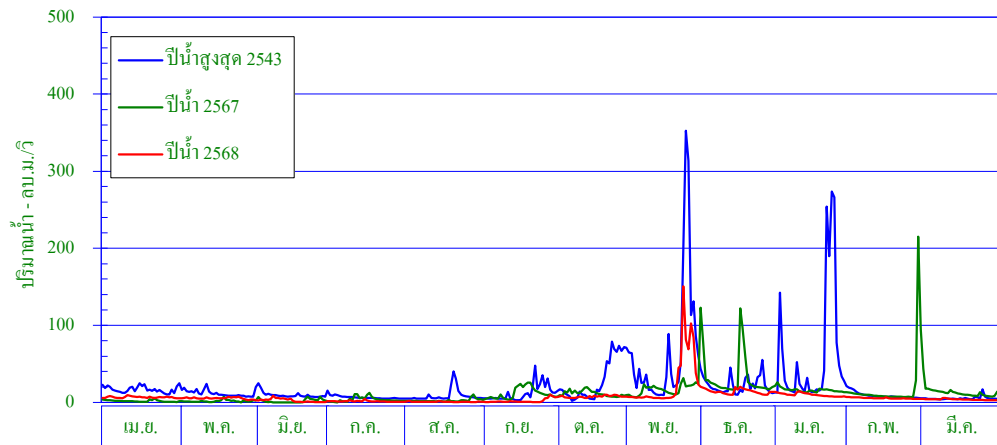

ศูนย์เสาระดับน้ำ 0.000 ม. (ร.ท.ก.)

พื้นที่รับน้ำ 209.05 ตร.กม.

พิกัดสถานี Lat 07° - 33' - 35" N Long 99° - 59' - 14" E

สถิติที่เคยปรากฏ

- | | |
|------------------------------------------------------|------------------------|
| 1. สถิติระดับน้ำสูงสุด | 28.48 ม. (13 ก.พ. 42) |
| 2. สถิติปริมาณน้ำไหลสูงสุด | 920 ลบ.ม./วินาที |
| 3. สถิติระดับน้ำต่ำสุด | 20.03 ม. (18 พ.ค.59) |
| 4. สถิติปริมาณน้ำไหลต่ำสุด | 0.0 ลบ.ม./วินาที |
| 5. สถิติปริมาณน้ำเฉลี่ยของเดือน มี.ค. (ปี 2532-2567) | 19.4 ล้าน ลบ.ม. |
| 6. สถิติปริมาณน้ำเฉลี่ยสะสมรายปี (ปี 2532-2567) | 372.9 ล้าน ลบ.ม. |

ข้อมูลน้ำท่าของเดือน มีนาคม 2569

- | | |
|--------------------------------------|-------------------------|
| 1. ระดับน้ำสูงสุด | 20.83 ม. (6 มี.ค. 69) |
| 2. ปริมาณน้ำไหลสูงสุด | 6.6 ลบ.ม./วินาที |
| 3. ระดับน้ำต่ำสุด | 20.64 ม. (27 มี.ค. 69) |
| 4. ปริมาณน้ำไหลต่ำสุด | 2.8 ลบ.ม./วินาที |
| 5. ปริมาณน้ำรวมทั้งเดือน | 10.1 ล้าน ลบ.ม. |
| 6. น้ำท่าประจำวันเดือนนี้อยู่ในเกณฑ์ | น้อย |

ปริมาณน้ำรายเดือน - ล้าน ลูกบาศก์เมตร													
เดือน	เม.ย.	พ.ค.	มิ.ย.	ก.ค.	ส.ค.	ก.ย.	ต.ค.	พ.ย.	ธ.ค.	ม.ค.	ก.พ.	มี.ค.	ปี
เฉลี่ย(2532-2567)	16.8	16.2	14.4	15.6	17.1	18.4	28.2	71.7	84.6	46.3	24.1	19.4	372.9
เฉลี่ยสะสม	16.8	33.0	47.5	63.0	80.2	98.5	126.7	198.4	283.1	329.4	353.5	372.9	
ปี 2568	17.6	15.0	7.1	3.9	2.5	4.7	20.1	69.7	36.9	24.8	12.8	10.1	225.2
สะสมปี 2568	17.6	32.6	39.7	43.6	46.1	50.8	70.9	140.6	177.5	202.3	215.1	225.2	

สถานี X.170 ค.ลำ อ.ศรีนครินทร์ จ.พัทลุง

สถิติปริมาณน้ำท่ารายเดือน

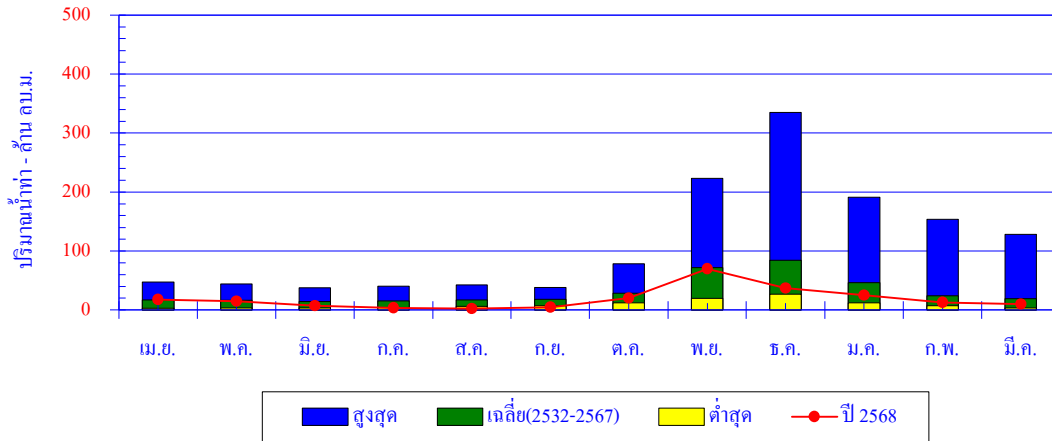

เดือน	เม.ย.	พ.ค.	มิ.ย.	ก.ค.	ส.ค.	ก.ย.	ต.ค.	พ.ย.	ธ.ค.	ม.ค.	ก.พ.	มี.ค.	ปี
สูงสุด	47.1	44.3	37.6	40.7	42.6	38.3	78.7	223.3	334.9	191.3	153.8	128.4	
เฉลี่ย	16.8	16.2	14.4	15.6	17.1	18.4	28.2	71.7	84.6	46.3	24.1	19.4	372.9
ต่ำสุด	2.8	3.9	3.3	4.2	6.2	7.3	12.6	19.8	27.2	12.2	7.1	3.8	
ปี 2568	17.6	15.0	7.1	3.9	2.5	4.7	20.1	69.7	36.9	24.8	12.8	10.1	225.2

ปริมาณน้ำท่าสะสมรายเดือน

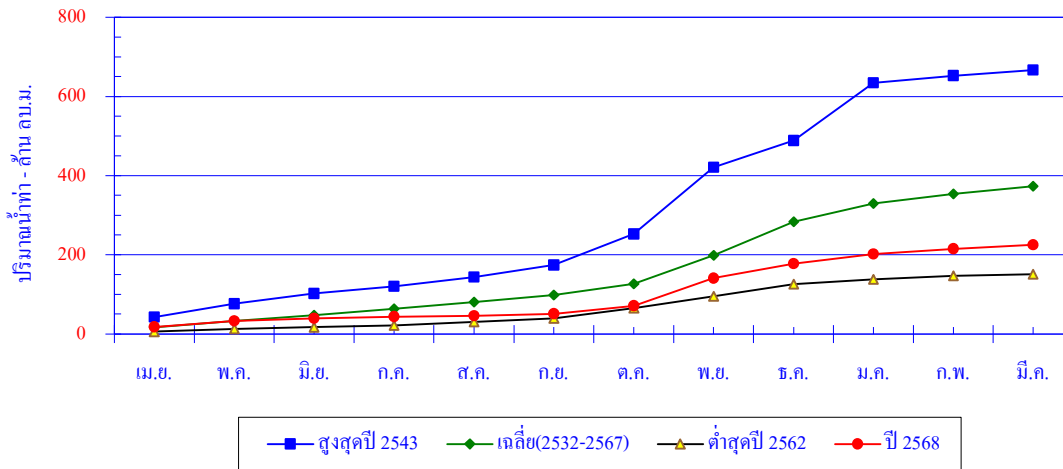

เดือน	เม.ย.	พ.ค.	มิ.ย.	ก.ค.	ส.ค.	ก.ย.	ต.ค.	พ.ย.	ธ.ค.	ม.ค.	ก.พ.	มี.ค.	ปี
สูงสุดปี 2543	42.6	33.5	25.7	18.2	23.6	30.3	78.7	168.1	67.3	146.4	17.7	14.2	666.3
สะสมปี 2543	42.6	76.1	101.8	119.9	143.6	173.9	252.6	420.7	488.0	634.4	652.1	666.3	
เฉลี่ย	16.8	16.2	14.4	15.6	17.1	18.4	28.2	71.7	84.6	46.3	24.1	19.4	372.9
เฉลี่ยสะสม	16.8	33.0	47.5	63.0	80.2	98.5	126.7	198.4	283.1	329.4	353.5	372.9	
ต่ำสุดปี 2562	5.9	6.6	4.7	4.2	9.3	8.9	26.2	29.0	31.3	12.2	8.4	4.5	150.9
สะสมปี 2562	5.9	12.5	17.1	21.3	30.6	39.5	65.6	94.6	125.8	138.0	146.4	150.9	
ปี 2568	17.6	15.0	7.1	3.9	2.5	4.7	20.1	69.7	36.9	24.8	12.8	10.1	225.2
สะสมปี 2568	17.6	32.6	39.7	43.6	46.1	50.8	70.9	140.6	177.5	202.3	215.1	225.2	

สถานี X.173A อ.อุตะเถา อ.สะเดา จ.สงขลา

ปริมาณน้ำเฉลี่ยรายวัน

ระดับตลิ่งฝั่งซ้าย 14.108 ม. (ร.ท.ก.)

ระดับตลิ่งฝั่งขวา 16.130 ม. (ร.ท.ก.)

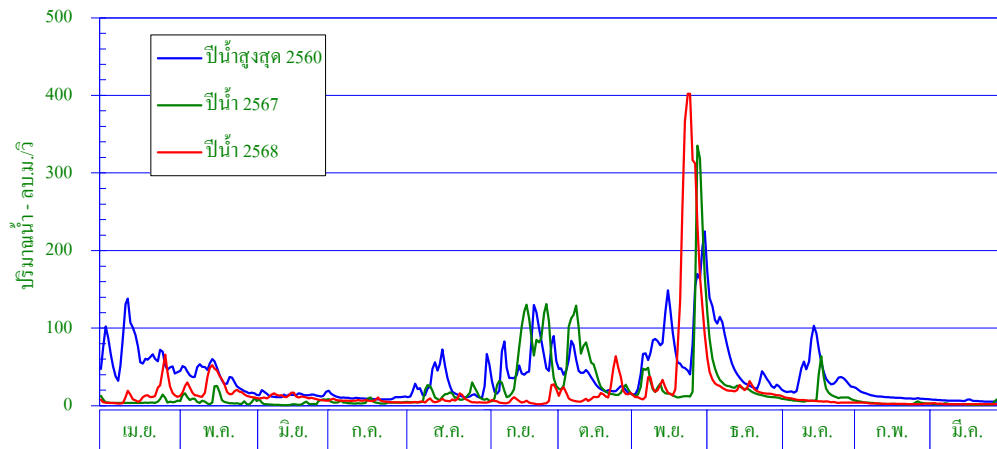

ศูนย์เสาระดับน้ำ 0.000 ม. (ร.ท.ก.)

พื้นที่รับน้ำ 997.25 ตร.กม.

พิกัดสถานี Lat 06° - 49' - 26" N Long 100° - 26' - 17" E

สถิติที่เคยปรากฏ

- | | |
|------------------------------------------------------|--------------------------|
| 1. สถิติระดับน้ำสูงสุด | 17.46 ม. (1 พ.ย. 2553) |
| 2. สถิติปริมาณน้ำไหลสูงสุด | 317.8 ลบ.ม./วินาที |
| 3. สถิติระดับน้ำต่ำสุด | 9.20 ม. (10 มิ.ย. 2559) |
| 4. สถิติปริมาณน้ำไหลต่ำสุด | 0.5 ลบ.ม./วินาที |
| 5. สถิติปริมาณน้ำเฉลี่ยของเดือน มี.ค. (ปี 2549-2567) | 19.9 ล้าน ลบ.ม. |
| 6. สถิติปริมาณน้ำเฉลี่ยสะสมรายปี (ปี 2549-2567) | 603.8 ล้าน ลบ.ม. |

ข้อมูลน้ำท่าของเดือน มีนาคม 2569

- | | |
|-----------------------------------|-------------------------|
| 1. ระดับน้ำสูงสุด | 9.80 ม. (3 มี.ค. 69) |
| 2. ปริมาณน้ำไหลสูงสุด | 4.0 ลบ.ม./วินาที |
| 3. ระดับน้ำต่ำสุด | 9.60 ม. (29 มี.ค. 69) |
| 4. ปริมาณน้ำไหลต่ำสุด | 2.0 ลบ.ม./วินาที |
| 5. ปริมาณน้ำรวมทั้งเดือน | 5.9 ล้าน ลบ.ม. |
| 6. น้ำท่าประจำเดือนนี้อยู่ในเกณฑ์ | <u>น้อย</u> |

ปริมาณน้ำรายเดือน - ล้าน ลูกบาศก์เมตร													
เดือน	เม.ย.	พ.ค.	มิ.ย.	ก.ค.	ส.ค.	ก.ย.	ต.ค.	พ.ย.	ธ.ค.	ม.ค.	ก.พ.	มี.ค.	ปี
เฉลี่ย(2549-2567)	40.7	43.1	30.0	27.5	30.3	51.8	77.6	115.6	99.5	53.9	13.9	19.9	603.8
เฉลี่ยสะสม	40.7	83.8	113.9	141.4	171.7	223.5	301.1	416.6	516.1	570.0	583.9	603.8	
ปี 2568	36.9	61.3	29.1	17.0	17.1	14.1	47.2	272.0	67.3	16.9	6.5	5.9	591.3
สะสมปี 2568	36.9	98.2	127.3	144.3	161.4	175.5	222.7	494.7	562.0	578.9	585.4	591.3	

สถานี X.173A ค.อุ้มทะเกา อ.สะเดา จ.สงขลา

สถิติปริมาณน้ำท่ารายเดือน

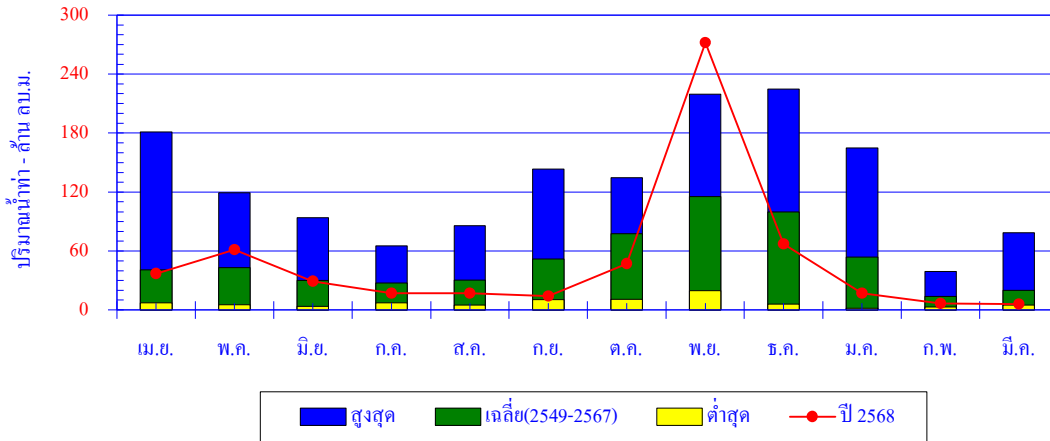

เดือน	เม.ย.	พ.ค.	มิ.ย.	ก.ค.	ส.ค.	ก.ย.	ต.ค.	พ.ย.	ธ.ค.	ม.ค.	ก.พ.	มี.ค.	ปี
สูงสุด	181.4	119.3	93.8	65.1	85.6	143.5	134.5	219.6	224.7	164.7	39.4	78.5	
เฉลี่ย	40.7	43.1	30.0	27.5	30.3	51.8	77.6	115.6	99.5	53.9	13.9	19.9	603.8
ต่ำสุด	7.6	5.3	3.8	7.1	5.1	10.6	11.1	19.6	6.1	1.8	3.2	5.1	
ปี 2568	36.9	61.3	29.1	17.0	17.1	14.1	47.2	272.0	67.3	16.9	6.5	5.9	591.3

ปริมาณน้ำท่าสะสมรายเดือน

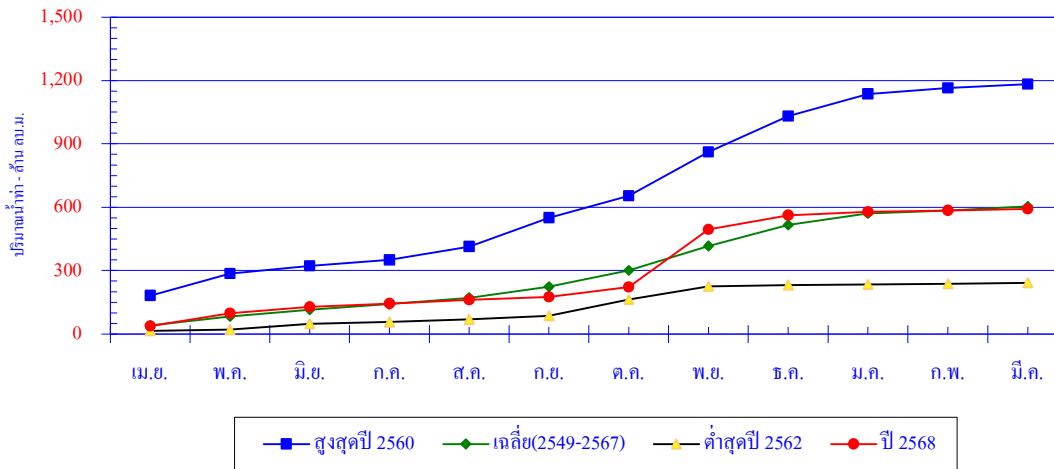

เดือน	เม.ย.	พ.ค.	มิ.ย.	ก.ค.	ส.ค.	ก.ย.	ต.ค.	พ.ย.	ธ.ค.	ม.ค.	ก.พ.	มี.ค.	ปี
สูงสุดปี 2560	181.4	104.5	36.1	27.8	64.6	136.1	102.9	207.8	170.7	105.4	28.1	17.3	1,182.5
สะสมปี 2560	181.4	285.9	322.0	349.8	414.3	550.5	653.4	861.1	1,031.8	1,137.2	1,165.3	1,182.5	
เฉลี่ย	40.7	43.1	30.0	27.5	30.3	51.8	77.6	115.6	99.5	53.9	13.9	19.9	603.8
เฉลี่ยสะสม	40.7	83.8	113.9	141.4	171.7	223.5	301.1	416.6	516.1	570.0	583.9	603.8	
ต่ำสุดปี 2562	15.2	5.3	27.5	8.5	11.9	17.5	77.6	60.8	7.9	1.8	3.4	5.1	242.4
สะสมปี 2562	15.2	20.5	48.0	56.5	68.3	85.9	163.5	224.3	232.1	233.9	237.3	242.4	
ปี 2568	36.9	61.3	29.1	17.0	17.1	14.1	47.2	272.0	67.3	16.9	6.5	5.9	591.3
สะสมปี 2568	36.9	98.2	127.3	144.3	161.4	175.5	222.7	494.7	562.0	578.9	585.4	591.3	

สถานี X.174 ค.หะ อ.หาดใหญ่ จ.สงขลา

ปริมาณน้ำเฉลี่ยรายวัน

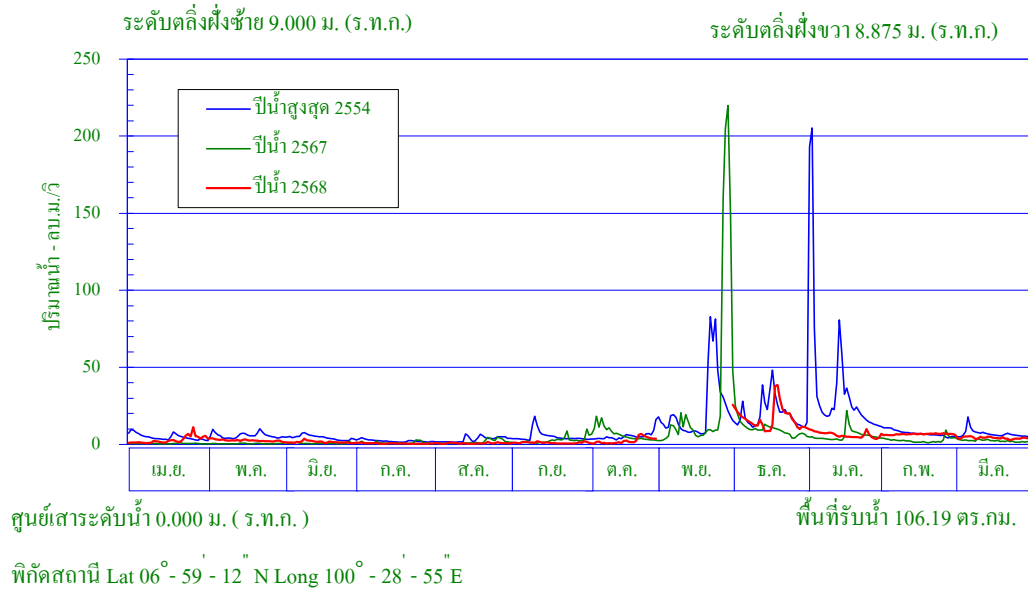

สถิติที่เคยปรากฏ

- | | |
|------------------------------------------------------|-----------------------|
| 1. สถิติระดับน้ำสูงสุด | 10.73 ม. (1 ธ.ค. 51) |
| 2. สถิติปริมาณน้ำไหลสูงสุด | 369.9 ลบ.ม./วินาที |
| 3. สถิติระดับน้ำต่ำสุด | 4.11 ม. (14 ก.ย. 59) |
| 4. สถิติปริมาณน้ำไหลต่ำสุด | 0.00 ลบ.ม./วินาที |
| 5. สถิติปริมาณน้ำเฉลี่ยของเดือน มี.ค. (ปี 2534-2567) | 4.7 ล้าน ลบ.ม. |
| 6. สถิติปริมาณน้ำเฉลี่ยสะสมรายปี (ปี 2534-2567) | 124.9 ล้าน ลบ.ม. |

ข้อมูลน้ำท่าของเดือน มีนาคม 2569

- | | |
|-----------------------------------|------------------------|
| 1. ระดับน้ำสูงสุด | 4.82 ม. (1 มี.ค. 69) |
| 2. ปริมาณน้ำไหลสูงสุด | 9.0 ลบ.ม./วินาที |
| 3. ระดับน้ำต่ำสุด | 4.34 ม. (1 มี.ค. 69) |
| 4. ปริมาณน้ำไหลต่ำสุด | 2.4 ลบ.ม./วินาที |
| 5. ปริมาณน้ำรวมทั้งเดือน | 11.4 ล้าน ลบ.ม. |
| 6. น้ำท่าประจำเดือนนี้อยู่ในเกณฑ์ | มาก |

ปริมาณน้ำรายเดือน - ล้าน ลูกบาศก์เมตร													
เดือน	เม.ย.	พ.ค.	มิ.ย.	ก.ค.	ส.ค.	ก.ย.	ต.ค.	พ.ย.	ธ.ค.	ม.ค.	ก.พ.	มี.ค.	ปี
เฉลี่ย(2534-2567)	3.8	4.1	4.1	3.3	3.3	4.2	8.0	30.5	37.1	16.6	5.1	4.7	124.9
เฉลี่ยสะสม	3.8	7.9	12.0	15.3	18.6	22.8	30.9	61.4	98.5	115.1	120.2	124.9	
ปี 2568	6.9	7.7	4.1	1.7	2.0	2.6	5.9	*	46.1	16.7	16.0	11.4	121.1
สะสมปี 2568	6.9	14.6	18.7	20.4	22.4	25.0	30.9	*	77.0	93.7	109.7	121.1	

สถานี X.174 ค.หวะ อ.หาดใหญ่ จ.สงขลา

สถิติปริมาณน้ำท่ารายเดือน

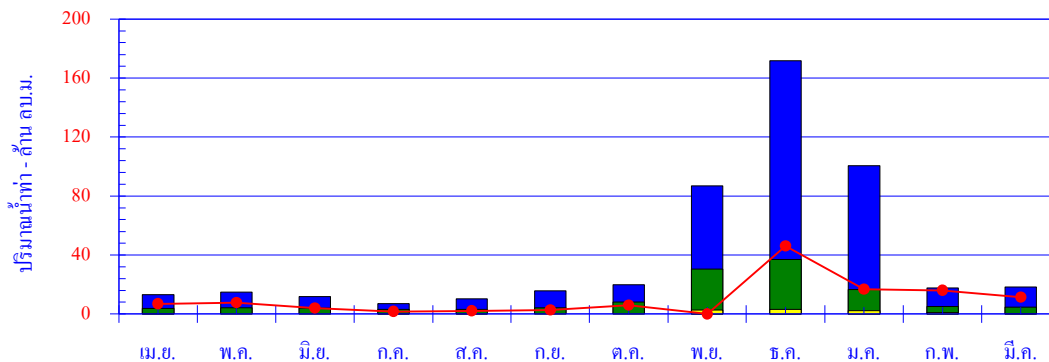

■ สูงสุด ■ เฉลี่ย(2534-2567) ■ ต่ำสุด — ปี 2568

เดือน	เม.ย.	พ.ค.	มิ.ย.	ก.ค.	ส.ค.	ก.ย.	ต.ค.	พ.ย.	ธ.ค.	ม.ค.	ก.พ.	มี.ค.	ปี
สูงสุด	13.0	14.9	11.8	7.2	10.2	15.9	19.8	86.8	171.8	100.6	17.8	18.4	
เฉลี่ย	3.8	4.1	4.1	3.3	3.3	4.2	8.0	30.5	37.1	16.6	5.1	4.7	124.9
ต่ำสุด	0.2	0.0	0.0	0.0	0.0	0.0	0.0	2.7	3.1	2.3	1.0	0.3	
ปี 2568	6.9	7.7	4.1	1.7	2.0	2.6	5.9	*	46.1	16.7	16.0	11.4	121.1

ปริมาณน้ำท่าสะสมรายเดือน

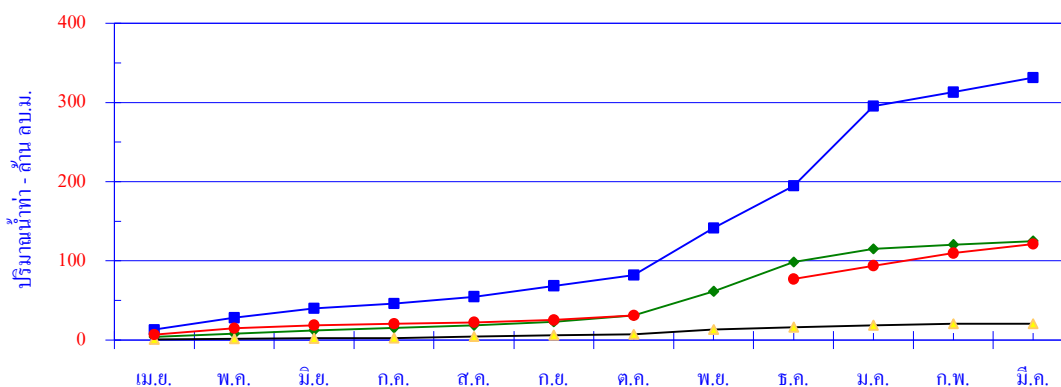

■ สูงสุดปี 2554 ■ เฉลี่ย(2534-2567) ▲ ต่ำสุดปี 2558 — ปี 2568

เดือน	เม.ย.	พ.ค.	มิ.ย.	ก.ค.	ส.ค.	ก.ย.	ต.ค.	พ.ย.	ธ.ค.	ม.ค.	ก.พ.	มี.ค.	ปี
สูงสุดปี 2554	13.0	14.9	11.8	6.2	8.6	13.8	13.5	59.6	53.1	100.6	17.8	18.4	331.2
สะสมปี 2554	13.0	27.9	39.8	46.0	54.5	68.3	81.8	141.4	194.5	295.1	312.9	331.2	
เฉลี่ย	3.8	4.1	4.1	3.3	3.3	4.2	8.0	30.5	37.1	16.6	5.1	4.7	124.9
เฉลี่ยสะสม	3.8	7.9	12.0	15.3	18.6	22.8	30.9	61.4	98.5	115.1	120.2	124.9	
ต่ำสุดปี 2558	0.7	0.6	0.9	0.4	1.5	2.0	1.2	6.0	3.1	2.3	1.7	0.3	20.5
สะสมปี 2558	0.7	1.3	2.2	2.6	4.1	6.0	7.2	13.2	16.3	18.6	20.3	20.5	
ปี 2568	6.9	7.7	4.1	1.7	2.0	2.6	5.9	*	46.1	16.7	16.0	11.4	121.1
สะสมปี 2568	6.9	14.6	18.7	20.4	22.4	25.0	30.9		77.0	93.7	109.7	121.1	

สถานี X.240 ค.วาด(บน) อ.หาดใหญ่ จ.สงขลา

ปริมาณน้ำเฉลี่ยรายวัน

ระดับตลิ่งฝั่งซ้าย 21.928 ม. (ร.ท.ก.)

ระดับตลิ่งฝั่งขวา 21.938 ม. (ร.ท.ก.)

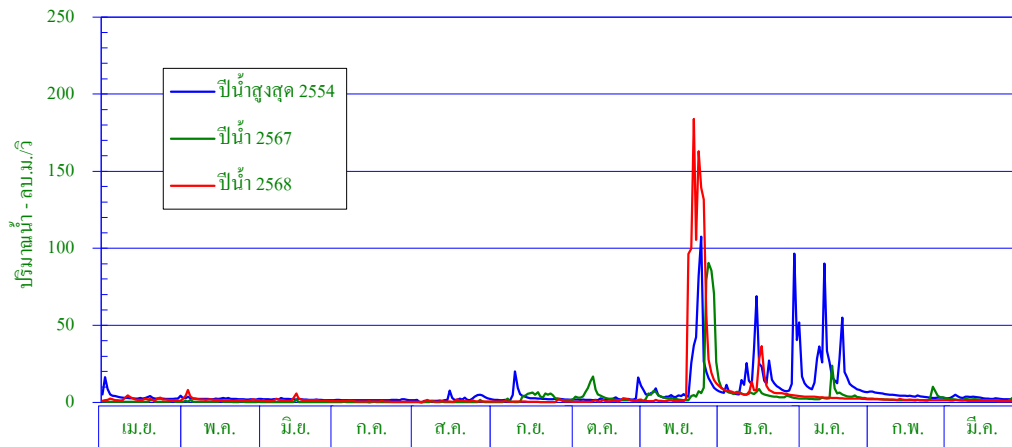

ศูนย์เสาระดับน้ำ 0.000 ม. (ร.ท.ก.)

พื้นที่รับน้ำ 119.35 ตร.กม.

พิกัดสถานี Lat 06° - 59' - 03" N Long 100° - 19' - 44" E

สถิติที่เคยปรากฏ

- | | |
|------------------------------------------------------|-----------------------|
| 1. สถิติระดับน้ำสูงสุด | 25.24 ม. (16 ธ.ค.48) |
| 2. สถิติปริมาณน้ำไหลสูงสุด | 589.6 ลบ.ม./วินาที |
| 3. สถิติระดับน้ำต่ำสุด | 17.42 ม. (6 ส.ค.54) |
| 4. สถิติปริมาณน้ำไหลต่ำสุด | 0.0 ลบ.ม./วินาที |
| 5. สถิติปริมาณน้ำเฉลี่ยของเดือน มี.ค. (ปี 2548-2567) | 5.1 ล้าน ลบ.ม. |
| 6. สถิติปริมาณน้ำเฉลี่ยสะสมรายปี (ปี 2548-2567) | 128.5 ล้าน ลบ.ม. |

ข้อมูลน้ำท่าของเดือน มีนาคม 2569

- | | |
|---------------------------------|--------------------------|
| 1. ระดับน้ำสูงสุด | 18.01 ม. (6 มี.ค. 69) |
| 2. ปริมาณน้ำไหลสูงสุด | 2.6 ลบ.ม./วินาที |
| 3. ระดับน้ำต่ำสุด | 18.62 ม. (24 มี.ค. 69) |
| 4. ปริมาณน้ำไหลต่ำสุด | 5.6 ลบ.ม./วินาที |
| 5. ปริมาณน้ำรวมทั้งเดือน | 2.8 ล้าน ลบ.ม. |
| 6. น้ำท่าประจำวันนี้อยู่ในเกณฑ์ | น้อย |

ปริมาณน้ำรายเดือน - ล้าน ลูกบาศก์เมตร													
เดือน	เม.ย.	พ.ค.	มิ.ย.	ก.ค.	ส.ค.	ก.ย.	ต.ค.	พ.ย.	ธ.ค.	ม.ค.	ก.พ.	มี.ค.	ปี
เฉลี่ย(2548-2567)	4.6	4.6	3.4	3.0	2.7	3.6	6.7	33.6	37.4	17.8	6.0	5.1	131.3
เฉลี่ยสะสม	4.6	9.2	12.6	15.6	18.3	21.9	28.6	62.3	99.7	117.5	123.5	128.5	
ปี 2568	5.1	5.2	3.9	1.8	2.0	1.6	2.5	91.4	24.7	8.2	4.1	2.8	153.3
สะสมปี 2568	5.1	10.3	14.2	16.0	18.0	19.6	22.1	113.5	138.2	146.4	150.5	153.3	

สถานี X.240 ก.วาด(บน) อ.หาดใหญ่ จ.สงขลา

สถิติปริมาณน้ำท่ารายเดือน

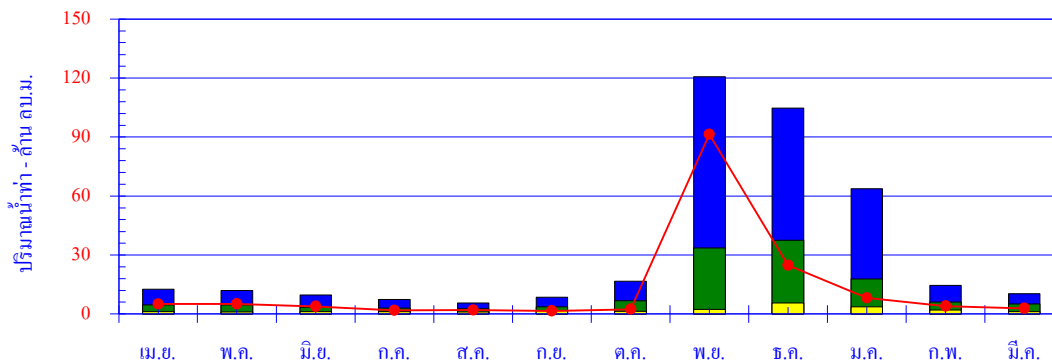

■ สูงสุด ■ เฉลี่ย(2548-2567) ■ ต่ำสุด — ปี 2568

เดือน	เม.ย.	พ.ค.	มิ.ย.	ก.ค.	ส.ค.	ก.ย.	ต.ค.	พ.ย.	ธ.ค.	ม.ค.	ก.พ.	มี.ค.	ปี
สูงสุด	12.6	12.0	9.7	7.3	5.7	8.6	16.6	120.7	104.7	63.7	14.7	10.3	
เฉลี่ย	4.6	4.6	3.4	3.0	2.7	3.6	6.7	33.6	37.4	17.8	6.0	5.1	128.5
ต่ำสุด	1.2	1.1	1.3	1.3	1.2	1.7	1.4	2.3	5.7	3.6	1.9	1.3	
ปี 2568	5.1	5.2	3.9	1.8	2.0	1.6	2.5	91.4	24.7	8.2	4.1	2.8	153.3

ปริมาณน้ำท่าสะสมรายเดือน

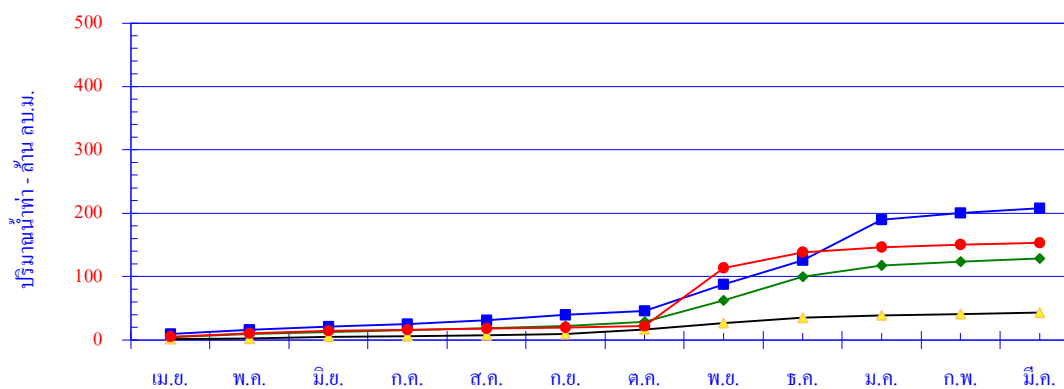

■ สูงสุดปี 2554 ■ เฉลี่ย(2548-2567) ▲ ต่ำสุดปี 2562 ● ปี 2568

เดือน	เม.ย.	พ.ค.	มิ.ย.	ก.ค.	ส.ค.	ก.ย.	ต.ค.	พ.ย.	ธ.ค.	ม.ค.	ก.พ.	มี.ค.	ปี
สูงสุดปี 2554	9.6	6.5	5.0	4.2	5.7	8.6	6.5	41.6	38.2	63.7	11.0	7.5	207.9
สะสมปี 2554	9.6	16.0	21.1	25.3	30.9	39.5	46.0	87.5	125.8	189.5	200.5	207.9	
เฉลี่ย	4.6	4.6	3.4	3.0	2.7	3.6	6.7	33.6	37.4	17.8	6.0	5.1	128.5
เฉลี่ยสะสม	4.6	9.2	12.6	15.6	18.3	21.9	28.6	62.3	99.7	117.5	123.5	128.5	
ต่ำสุดปี 2562	1.2	1.1	2.3	1.3	1.7	1.7	7.5	9.8	8.3	3.6	2.4	2.1	43.1
สะสมปี 2562	1.2	2.4	4.6	5.9	7.6	9.3	16.8	26.6	34.9	38.5	40.9	43.1	
ปี 2568	5.1	5.2	3.9	1.8	2.0	1.6	2.5	91.4	24.7	8.2	4.1	2.8	153.3
สะสมปี 2568	5.1	10.3	14.2	16.0	18.0	19.6	22.1	113.5	138.2	146.4	150.5	153.3	

สถานี X.267 ค.ท่าเขียด อ.ตะโหมด จ.พัทลุง

ปริมาณน้ำเฉลี่ยรายวัน

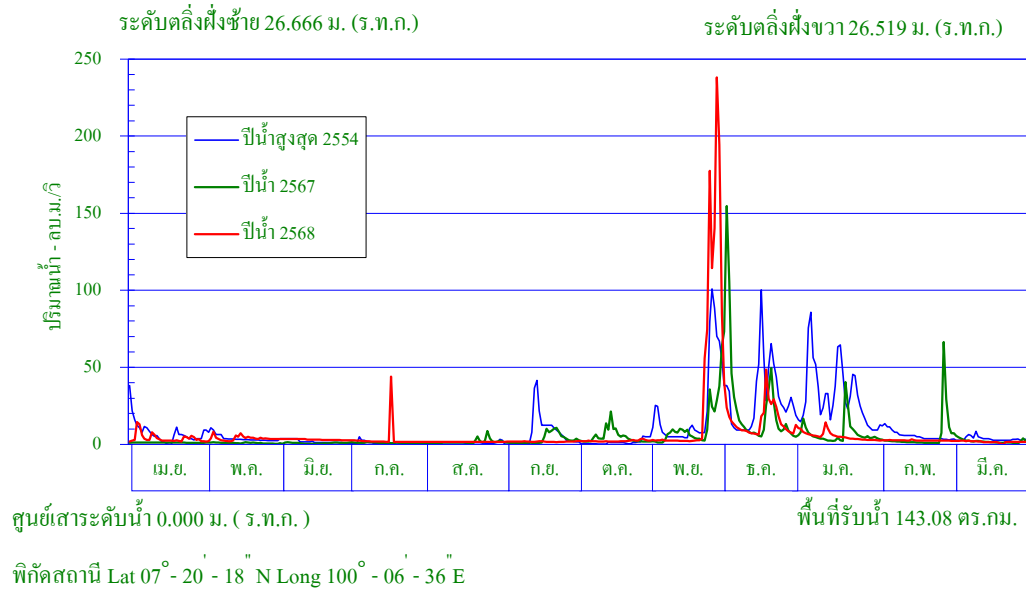

สถิติที่เคยปรากฏ

- | | |
|------------------------------------------------------|----------------------|
| 1. สถิติระดับน้ำสูงสุด | 26.80 ม. (2 พ.ย. 53) |
| 2. สถิติปริมาณน้ำไหลสูงสุด | 172.4 ลบ.ม./วินาที |
| 3. สถิติระดับน้ำต่ำสุด | 21.08 ม. (1 ม.ค. 60) |
| 4. สถิติปริมาณน้ำไหลต่ำสุด | 0.0 ลบ.ม./วินาที |
| 5. สถิติปริมาณน้ำเฉลี่ยของเดือน มี.ค. (ปี 2550-2567) | 8.5 ล้าน ลบ.ม. |
| 6. สถิติปริมาณน้ำเฉลี่ยสะสมรายปี (ปี 2550-2567) | 188.7 ล้าน ลบ.ม. |

ข้อมูลน้ำท่าของเดือน มีนาคม 2569

- | | |
|-----------------------------------|------------------------|
| 1. ระดับน้ำสูงสุด | 21.95 ม. (3 มี.ค. 69) |
| 2. ปริมาณน้ำไหลสูงสุด | 2.6 ลบ.ม./วินาที |
| 3. ระดับน้ำต่ำสุด | 21.60 ม. (20 มี.ค. 69) |
| 4. ปริมาณน้ำไหลต่ำสุด | 0.0 ลบ.ม./วินาที |
| 5. ปริมาณน้ำรวมทั้งเดือน | 4.5 ล้าน ลบ.ม. |
| 6. น้ำท่าประจำเดือนนี้อยู่ในเกณฑ์ | <u>น้อย</u> |

ปริมาณน้ำรายเดือน - ล้าน ลูกบาศก์เมตร													
เดือน	เม.ย.	พ.ค.	มิ.ย.	ก.ค.	ส.ค.	ก.ย.	ต.ค.	พ.ย.	ธ.ค.	ม.ค.	ก.พ.	มี.ค.	ปี
เฉลี่ย(2550-2567)	9.0	7.4	5.2	3.9	3.5	5.0	10.3	46.1	49.9	29.8	10.0	8.5	188.7
เฉลี่ยสะสม	9.0	16.4	21.6	25.5	29.0	34.0	44.3	90.5	140.4	170.2	180.2	188.7	
ปี 2568	10.9	10.2	8.0	8.6	4.6	4.7	6.1	104.5	37.3	13.1	6.2	4.5	218.7
สะสมปี 2568	10.9	21.1	29.1	37.7	42.3	47.0	53.1	157.6	194.9	208.0	214.2	218.7	

สถานี X.267 ค.ท่าเขียด อ.ตะโหมด จ.พัทลุง

สถิติปริมาณน้ำท่ารายเดือน

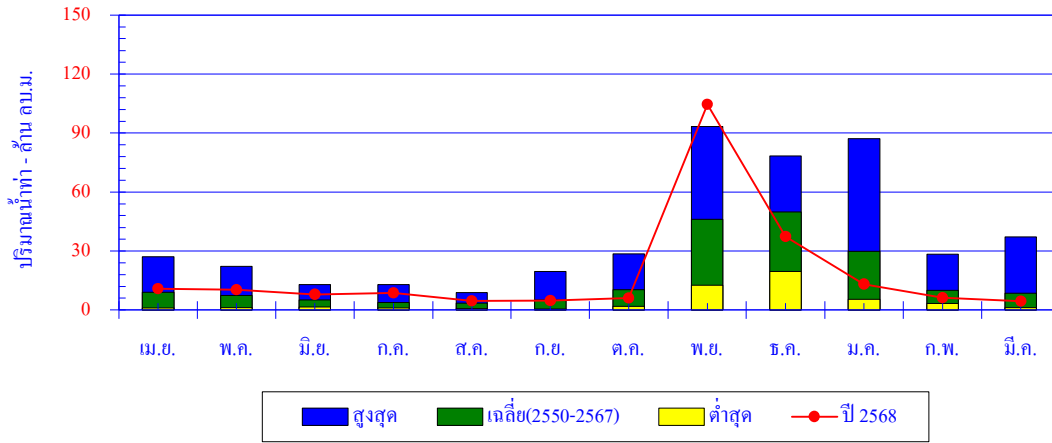

เดือน	เม.ย.	พ.ค.	มิ.ย.	ก.ค.	ส.ค.	ก.ย.	ต.ค.	พ.ย.	ธ.ค.	ม.ค.	ก.พ.	มี.ค.	ปี
สูงสุด	27.0	22.1	12.9	12.9	8.8	19.5	28.6	93.3	78.4	87.2	28.4	37.1	
เฉลี่ย	9.0	7.4	5.2	3.9	3.5	5.0	10.3	46.1	49.9	29.8	10.0	8.5	188.7
ต่ำสุด	1.0	1.3	1.5	0.9	0.7	0.5	1.8	12.6	19.7	5.5	3.3	1.3	
ปี 2568	10.9	10.2	8.0	8.6	4.6	4.7	6.1	104.5	37.3	13.1	6.2	4.5	218.7

ปริมาณน้ำท่าสะสมรายเดือน

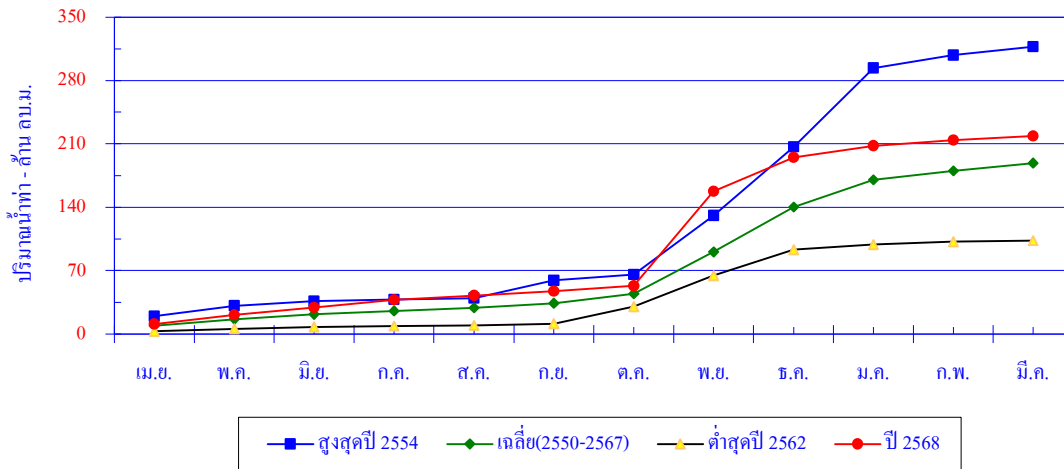

เดือน	เม.ย.	พ.ค.	มิ.ย.	ก.ค.	ส.ค.	ก.ย.	ต.ค.	พ.ย.	ธ.ค.	ม.ค.	ก.พ.	มี.ค.	ปี
สูงสุดปี 2554	19.5	11.7	4.8	2.0	1.6	19.5	6.6	65.1	75.8	87.2	14.1	9.7	317.5
สะสมปี 2554	19.5	31.2	36.1	38.0	39.6	59.0	65.7	130.7	206.6	293.8	307.9	317.5	
เฉลี่ย	9.0	7.4	5.2	3.9	3.5	5.0	10.3	46.1	49.9	29.8	10.0	8.5	188.7
เฉลี่ยสะสม	9.0	16.4	21.6	25.5	29.0	34.0	44.3	90.5	140.4	170.2	180.2	188.7	
ต่ำสุดปี 2562	2.9	2.7	2.1	0.9	0.7	2.1	18.8	34.1	28.8	5.5	3.3	1.3	103.2
สะสมปี 2562	2.9	5.6	7.7	8.6	9.3	11.4	30.2	64.3	93.2	98.6	101.9	103.2	
ปี 2568	10.9	10.2	8.0	8.6	4.6	4.7	6.1	104.5	37.3	13.1	6.2	4.5	218.7
สะสมปี 2568	10.9	21.1	29.1	37.7	42.3	47.0	53.1	157.6	194.9	208.0	214.2	218.7	

สถานี X.276 ค.ท่าแนะ(บน) อ.ศรีบรรพต จ.พัทลุง

ปริมาณน้ำเฉลี่ยรายวัน

ระดับตลิ่งฝั่งซ้าย 54.208 ม. (ร.ท.ก.)

ระดับตลิ่งฝั่งขวา 53.874 ม. (ร.ท.ก.)

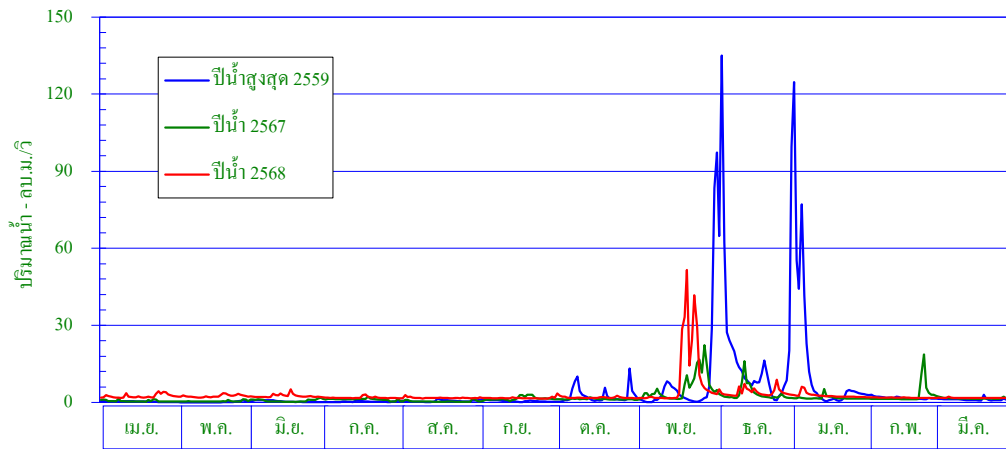

ศูนย์สาระระดับน้ำ 0.000 ม. (ร.ท.ก.)

พื้นที่รับน้ำ 52.74 ตร.กม.

พิกัดสถานี Lat 07° - 42' - 25" N Long 99° - 50' - 29" E

สถิติที่เคยปรากฏ

- | | |
|------------------------------------------------------|--------------------------|
| 1. สถิติระดับน้ำสูงสุด | 55.55 ม. (29 มี.ค. 54) |
| 2. สถิติปริมาณน้ำไหลสูงสุด | 276.5 ลบ.ม./วินาที |
| 3. สถิติระดับน้ำต่ำสุด | 50.06 ม. (17 พ.ค. 59) |
| 4. สถิติปริมาณน้ำไหลต่ำสุด | 0.03 ลบ.ม./วินาที |
| 5. สถิติปริมาณน้ำเฉลี่ยของเดือน มี.ค. (ปี 2552-2567) | 4.6 ล้าน ลบ.ม. |
| 6. สถิติปริมาณน้ำเฉลี่ยสะสมรายปี (ปี 2552-2567) | 75.6 ล้าน ลบ.ม. |

ข้อมูลน้ำท่าของเดือน มีนาคม 2569

- | | |
|-----------------------------------|--------------------------|
| 1. ระดับน้ำสูงสุด | 50.69 ม. (6 มี.ค. 69) |
| 2. ปริมาณน้ำไหลสูงสุด | 2.5 ลบ.ม./วินาที |
| 3. ระดับน้ำต่ำสุด | 50.54 ม. (11 มี.ค. 69) |
| 4. ปริมาณน้ำไหลต่ำสุด | 1.7 ลบ.ม./วินาที |
| 5. ปริมาณน้ำรวมทั้งเดือน | 4.7 ล้าน ลบ.ม. |
| 6. น้ำท่าประจำเดือนนี้อยู่ในเกณฑ์ | ปกติ |

ปริมาณน้ำรายเดือน - ล้าน ลูกบาศก์เมตร													
เดือน	เม.ย.	พ.ค.	มิ.ย.	ก.ค.	ส.ค.	ก.ย.	ต.ค.	พ.ย.	ธ.ค.	ม.ค.	ก.พ.	มี.ค.	ปี
เฉลี่ย(2552-2567)	3.6	3.0	2.4	2.2	2.5	3.4	5.5	14.7	18.9	10.9	4.0	4.6	75.6
เฉลี่ยสะสม	3.6	6.6	9.0	11.2	13.6	17.0	22.5	37.2	56.1	67.0	71.0	75.6	
ปี 2568	6.4	6.6	6.5	5.0	4.8	4.4	5.2	24.7	10.8	7.5	4.5	4.7	91.1
สะสมปี 2568	6.4	13.0	19.5	24.5	29.3	33.7	38.9	63.6	74.4	81.9	86.4	91.1	

สถานี X.276 ค.ท่าแนะ(บน) อ.ศรีบรรพต จ.พัทลุง

สถิติปริมาณน้ำท่ารายเดือน

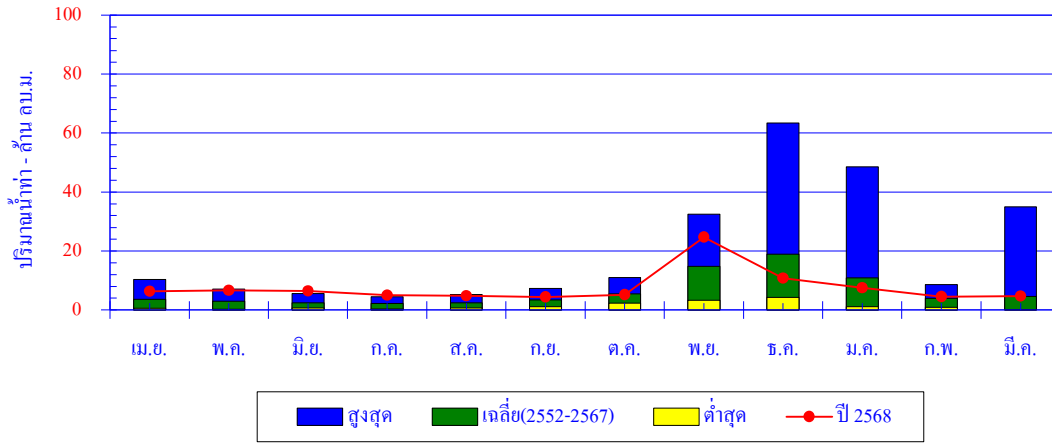

เดือน	เม.ย.	พ.ค.	มิ.ย.	ก.ค.	ส.ค.	ก.ย.	ต.ค.	พ.ย.	ธ.ค.	ม.ค.	ก.พ.	มี.ค.	ปี
สูงสุด	10.4	7.2	5.6	4.5	5.3	7.3	11.0	32.5	63.4	48.5	8.6	34.9	
เฉลี่ย	3.6	3.0	2.4	2.2	2.5	3.4	5.5	14.7	18.9	10.9	4.0	4.6	75.6
ต่ำสุด	0.6	0.3	0.7	0.3	0.6	1.1	2.3	3.3	4.3	1.1	0.9	0.2	
ปี 2568	6.4	6.6	6.5	5.0	4.8	4.4	5.2	24.7	10.8	7.5	4.5	4.7	91.1

ปริมาณน้ำท่าสะสมรายเดือน

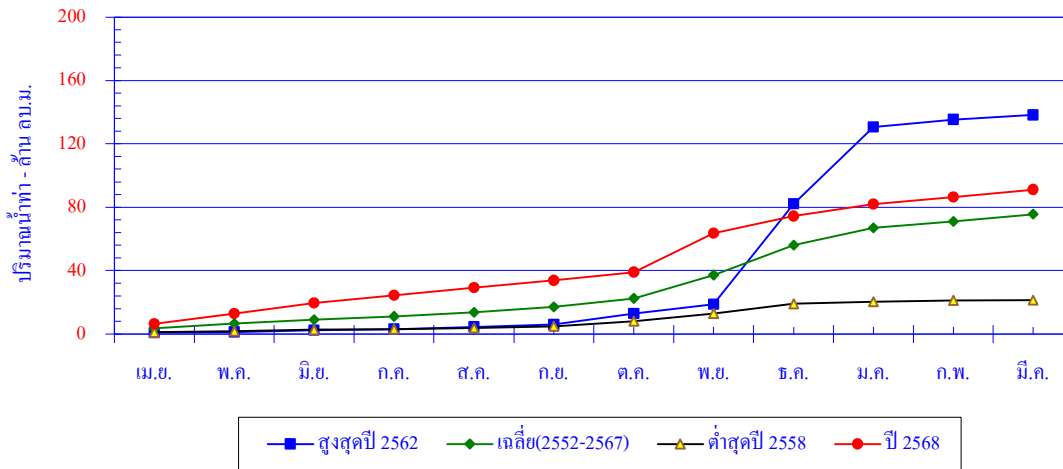

เดือน	เม.ย.	พ.ค.	มิ.ย.	ก.ค.	ส.ค.	ก.ย.	ต.ค.	พ.ย.	ธ.ค.	ม.ค.	ก.พ.	มี.ค.	ปี
สูงสุดปี 2559	0.9	0.3	1.0	0.9	1.4	1.4	6.9	5.9	63.4	48.5	4.6	3.0	138.3
สะสมปี 2559	0.9	1.2	2.2	3.1	4.5	5.9	12.9	18.7	82.1	130.7	135.3	138.3	
เฉลี่ย	3.6	3.0	2.4	2.2	2.5	3.4	5.5	14.7	18.9	10.9	4.0	4.6	75.6
เฉลี่ยสะสม	3.6	6.6	9.0	11.2	13.6	17.0	22.5	37.2	56.1	67.0	71.0	75.6	
ต่ำสุดปี 2562	1.1	0.8	0.9	0.3	0.6	1.1	3.3	4.8	6.2	1.1	0.9	0.2	21.4
สะสมปี 2562	1.1	1.8	2.7	3.1	3.7	4.8	8.1	12.9	19.1	20.2	21.2	21.4	
ปี 2568	6.4	6.6	6.5	5.0	4.8	4.4	5.2	24.7	10.8	7.5	4.5	4.7	91.1
สะสมปี 2568	6.4	13.0	19.5	24.5	29.3	33.7	38.9	63.6	74.4	81.9	86.4	91.1	

สถานี X.40A ม.ปัตตานี อ.เมือง จ.ยะลา

ปริมาณน้ำเฉลี่ยรายวัน

ระดับตลิ่งฝั่งซ้าย 16.500 ม. (ร.ท.ก.)

ระดับตลิ่งฝั่งขวา 18.700 ม. (ร.ท.ก.)

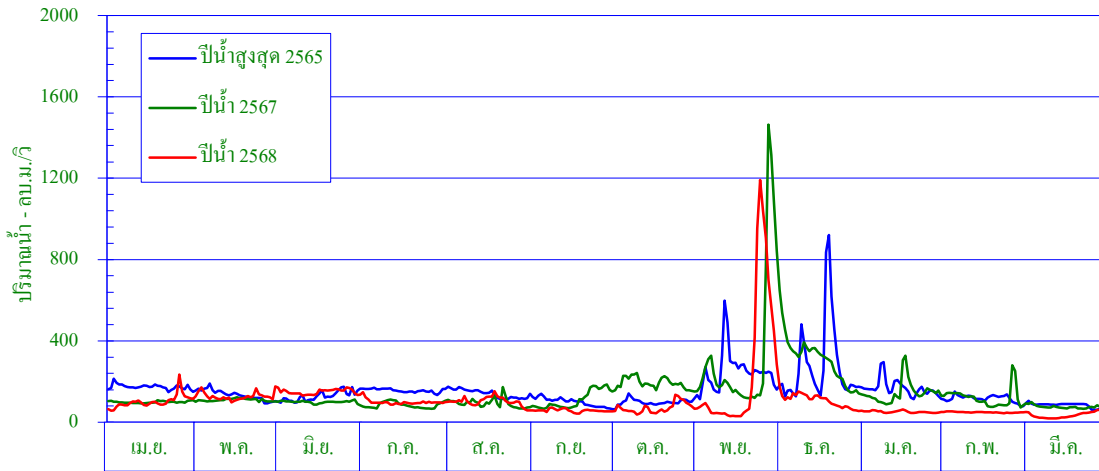

ศูนย์เสาระดับน้ำ 0.000 ม. (ร.ท.ก.)

พื้นที่รับน้ำ 3,295.29 ตร.กม.

พิกัดสถานี Lat 06° - 33' - 03" N Long 101° - 16' - 10" E

สถิติที่เคยปรากฏ

- | | |
|-------------------------------------------------|-------------------------|
| 1. สถิติระดับน้ำสูงสุด | 18.77 ม. (18 ธ.ค. 48) |
| 2. สถิติปริมาณน้ำไหลสูงสุด | 1,356.6 ลบ.ม./วินาที |
| 3. สถิติระดับน้ำต่ำสุด | 11.25 ม. (14 เม.ย. 39) |
| 4. สถิติปริมาณน้ำไหลต่ำสุด | 4.0 ลบ.ม./วินาที |
| 5. สถิติปริมาณน้ำของเดือน มี.ค. (ปี 2532-2567) | 186.7 ล้าน ลบ.ม. |
| 6. สถิติปริมาณน้ำเฉลี่ยสะสมรายปี (ปี 2532-2567) | 3,002.1 ล้าน ลบ.ม. |

ข้อมูลน้ำท่าของเดือน มีนาคม 2569

- | | |
|-----------------------------------|-------------------------|
| 1. ระดับน้ำสูงสุด | 12.82 ม. (31 มี.ค. 69) |
| 2. ปริมาณน้ำไหลสูงสุด | 82.6 ลบ.ม./วินาที |
| 3. ระดับน้ำต่ำสุด | 11.68 ม. (13 มี.ค. 69) |
| 4. ปริมาณน้ำไหลต่ำสุด | 9.0 ลบ.ม./วินาที |
| 5. ปริมาณน้ำรวมทั้งเดือน | 98.6 ล้าน ลบ.ม. |
| 6. น้ำท่าประจำเดือนนี้อยู่ในเกณฑ์ | <u>น้อย</u> |

ปริมาณน้ำรายเดือน - ล้าน ลูกบาศก์เมตร													
เดือน	เม.ย.	พ.ค.	มิ.ย.	ก.ค.	ส.ค.	ก.ย.	ต.ค.	พ.ย.	ธ.ค.	ม.ค.	ก.พ.	มี.ค.	ปี
เฉลี่ย(2532-2567)	195.7	232.3	208.4	208.3	210.2	213.0	264.8	361.7	460.4	283.6	177.0	186.7	3,002.1
เฉลี่ยสะสม	195.7	428.0	636.4	844.7	1054.9	1267.9	1532.7	1894.4	2,354.9	2,638.5	2,815.4	3,002.1	
ปี 2568	260.9	335.0	393.0	269.2	280.2	149.8	186.4	646.4	304.7	138.3	118.7	98.6	3,181.2
สะสมปี 2568	260.9	595.9	988.9	1,258.1	1,538.3	1,688.1	1,874.5	2,520.9	2,825.6	2,963.9	3,082.6	3,181.2	

สถานี X.40A ม.ปัดตานี อ.เมือง จ.ยะลา

สถิติปริมาณน้ำท่ารายเดือน

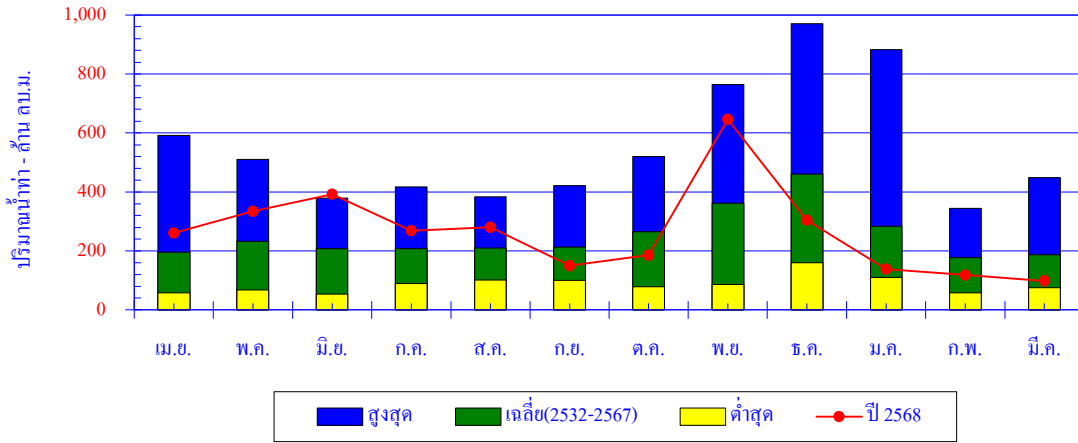

เดือน	เม.ย.	พ.ค.	มิ.ย.	ก.ค.	ส.ค.	ก.ย.	ต.ค.	พ.ย.	ธ.ค.	ม.ค.	ก.พ.	มี.ค.	ปี
สูงสุด	591.2	510.8	379.3	418.0	384.0	421.4	520.1	764.1	970.3	883.1	344.2	448.9	
เฉลี่ย	195.7	232.3	208.4	208.3	210.2	213.0	264.8	361.7	460.4	283.6	177.0	186.7	3,002.1
ต่ำสุด	57.9	68.3	53.4	89.0	101.6	99.7	79.0	86.3	159.5	109.4	57.8	75.1	
ปี 2568	260.9	335.0	393.0	269.2	280.2	149.8	186.4	646.4	304.7	138.3	118.7	98.6	3181.2

ปริมาณน้ำท่าสะสมรายเดือน

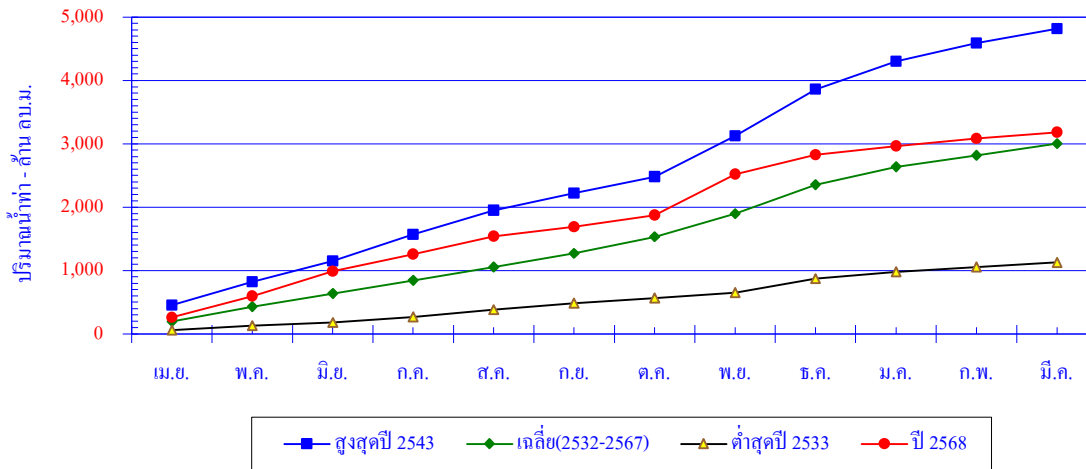

เดือน	เม.ย.	พ.ค.	มิ.ย.	ก.ค.	ส.ค.	ก.ย.	ต.ค.	พ.ย.	ธ.ค.	ม.ค.	ก.พ.	มี.ค.	ปี
สูงสุดปี 2565	453.6	367.7	326.5	418.0	384.0	269.3	259.3	644.4	735.1	443.6	287.5	225.6	4,814.7
สะสมปี 2565	453.6	821.3	1,147.8	1,565.8	1,949.8	2,219.1	2,478.4	3,122.8	3,858.0	4,301.5	4,589.1	4,814.7	
เฉลี่ย	195.7	232.3	208.4	208.3	210.2	213.0	264.8	361.7	460.4	283.6	177.0	186.7	3,002.1
เฉลี่ยสะสม	195.7	428.0	636.4	844.7	1,054.9	1,267.9	1,532.7	1,894.4	2,354.9	2,638.5	2,815.4	3,002.1	
ต่ำสุดปี 2533	57.9	68.3	53.4	89.0	110.7	103.9	79.0	86.3	219.4	109.4	75.8	75.1	1,128.2
สะสมปี 2533	57.9	126.2	179.6	268.6	379.3	483.2	562.2	648.5	867.9	977.3	1,053.1	1,128.2	
ปี 2568	260.9	335.0	393.0	269.2	280.2	149.8	186.4	646.4	304.7	138.3	118.7	98.6	3,181.2
สะสมปี 2568	260.9	595.9	988.9	1,258.1	1,538.3	1,688.1	1,874.5	2,520.9	2,825.6	2,963.9	3,082.6	3,181.2	

สถานี X.73 ค.ตันหยงมัส อ.ระแงะ จ.นราธิวาส

ปริมาณน้ำเฉลี่ยรายวัน

ระดับตลิ่งฝั่งซ้าย 15.600 ม. (ร.ท.ก.)

ระดับตลิ่งฝั่งขวา 14.900 ม. (ร.ท.ก.)

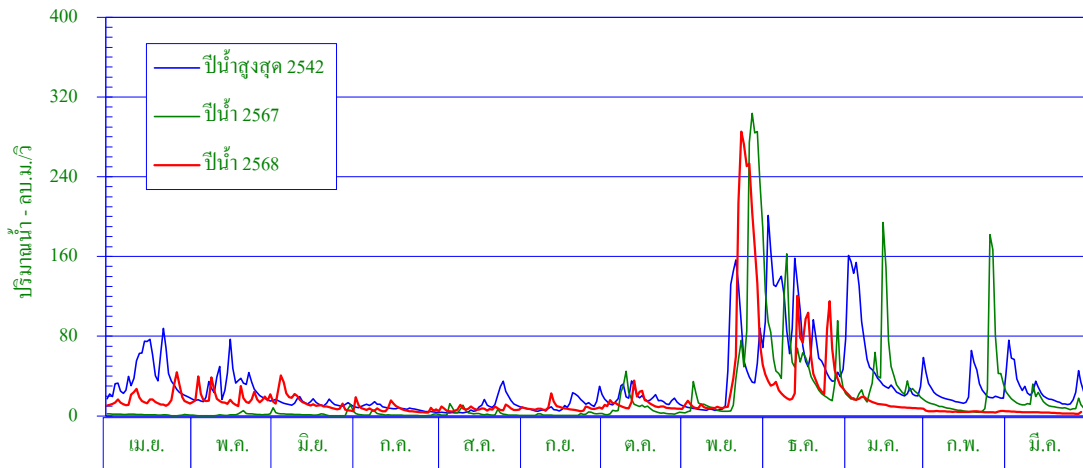

ศูนย์เสาระดับน้ำ 0.000 ม. (ร.ท.ก.)

พื้นที่รับน้ำ 323.36 ตร.กม.

พิกัดสถานี Lat 06° - 13' - 39" N Long 101° - 29' - 49.4" E

สถิติที่เคยปรากฏ

- | | |
|-------------------------------------------------|-------------------------|
| 1. สถิติระดับน้ำสูงสุด | 16.96 ม. (18 ธ.ค. 57) |
| 2. สถิติปริมาณน้ำไหลสูงสุด | - ลบ.ม./วินาที |
| 3. สถิติระดับน้ำต่ำสุด | 9.92 ม. (19 ต.ค.59) |
| 4. สถิติปริมาณน้ำไหลต่ำสุด | - ลบ.ม./วินาที |
| 5. สถิติปริมาณน้ำของเดือน มี.ค. (ปี 2529-2567) | 27.8 ล้าน ลบ.ม. |
| 6. สถิติปริมาณน้ำเฉลี่ยสะสมรายปี (ปี 2529-2567) | 631.7 ล้าน ลบ.ม. |

ข้อมูลน้ำท่าของเดือน มีนาคม 2569

- | | |
|-----------------------------------|--------------------------|
| 1. ระดับน้ำสูงสุด | 10.97 ม. (31 มี.ค. 69) |
| 2. ปริมาณน้ำไหลสูงสุด | 7.6 ลบ.ม./วินาที |
| 3. ระดับน้ำต่ำสุด | 10.49 ม. (31 มี.ค. 69) |
| 4. ปริมาณน้ำไหลต่ำสุด | 1.9 ลบ.ม./วินาที |
| 5. ปริมาณน้ำรวมทั้งเดือน | 9.5 ล้าน ลบ.ม. |
| 6. น้ำท่าประจำเดือนนี้อยู่ในเกณฑ์ | น้อย |

ปริมาณน้ำรายเดือน - ล้าน ลูกบาศก์เมตร													
เดือน	เม.ย.	พ.ค.	มิ.ย.	ก.ค.	ส.ค.	ก.ย.	ต.ค.	พ.ย.	ธ.ค.	ม.ค.	ก.พ.	มี.ค.	ปี
เฉลี่ย(2529-2567)	19.5	22.4	25.0	22.9	29.4	37.1	47.3	108.5	177.0	83.0	31.9	27.8	631.7
เฉลี่ยสะสม	19.5	41.9	67.0	89.9	119.3	156.4	203.6	312.1	489.1	572.0	603.9	631.7	
ปี 2568	43.6	47.3	38.2	18.7	19.1	20.6	33.1	179.4	130.5	35.0	10.4	9.5	585.4
สะสมปี 2568	43.6	90.9	129.1	147.8	166.9	187.5	220.6	400.0	530.5	565.5	575.9	585.4	

สถานี X.73 ค.ต้นหยงมัส อ.ระแงะ จ.นราธิวาส

สถิติปริมาณน้ำทำรายเดือน

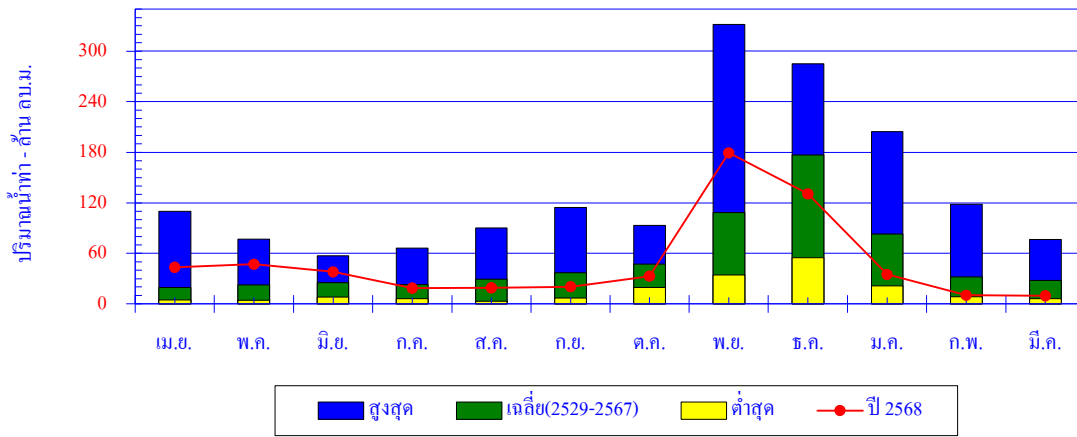

เดือน	เม.ย.	พ.ค.	มิ.ย.	ก.ค.	ส.ค.	ก.ย.	ต.ค.	พ.ย.	ธ.ค.	ม.ค.	ก.พ.	มี.ค.	ปี
สูงสุด	110.1	77.0	57.1	66.0	90.0	114.4	93.0	331.6	285.2	204.5	118.0	76.7	
เฉลี่ย	19.5	22.4	25.0	22.9	29.4	37.1	47.3	108.5	177.0	83.0	31.9	27.8	631.7
ต่ำสุด	4.8	4.2	8.4	6.3	3.3	7.0	19.4	34.5	54.8	21.4	8.5	6.3	
ปี 2568	43.6	47.3	38.2	18.7	19.1	20.6	33.1	179.4	130.5	35.0	10.4	9.5	585.4

ปริมาณน้ำทำสะสมรายเดือน

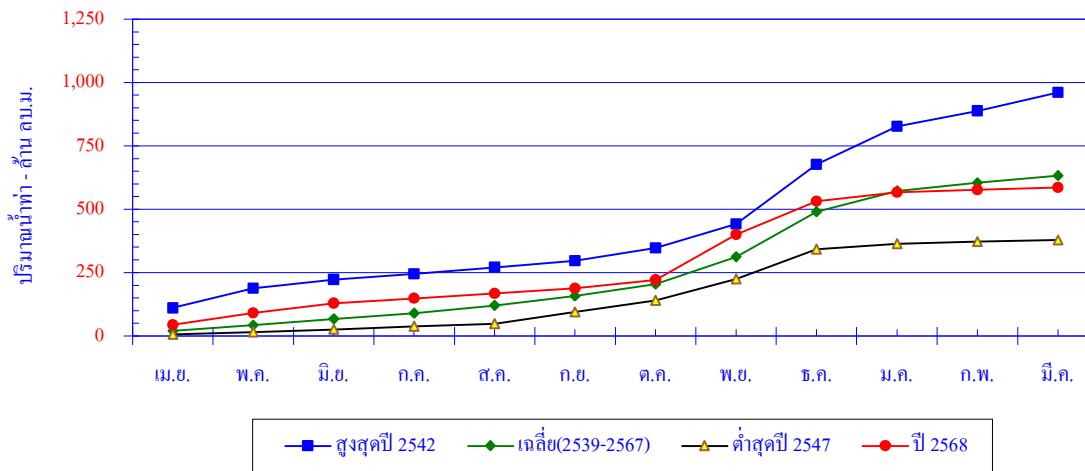

เดือน	เม.ย.	พ.ค.	มิ.ย.	ก.ค.	ส.ค.	ก.ย.	ต.ค.	พ.ย.	ธ.ค.	ม.ค.	ก.พ.	มี.ค.	ปี
สูงสุดปี 2542	110.1	77.0	34.8	22.5	26.0	25.8	50.1	95.2	235.0	150.3	60.6	73.2	960.5
สะสมปี 2542	110.1	187.1	221.8	244.3	270.3	296.1	346.2	441.4	676.4	826.7	887.3	960.5	
เฉลี่ย	19.5	22.4	25.0	22.9	29.4	37.1	47.3	108.5	177.0	83.0	31.9	27.8	631.7
เฉลี่ยสะสม	19.5	41.9	67.0	89.9	119.3	156.4	203.6	312.1	489.1	572.0	603.9	631.7	
ต่ำสุดปี 2547	6.3	9.2	10.0	12.3	10.0	46.3	45.9	84.1	117.8	21.4	8.5	6.3	378.0
สะสมปี 2547	6.3	15.4	25.4	37.7	47.8	94.1	140.0	224.1	341.9	363.3	371.8	378.0	
ปี 2568	43.6	47.3	38.2	18.7	19.1	20.6	33.1	179.4	130.5	35.0	10.4	9.5	585.4
สะสมปี 2568	43.6	90.9	129.1	147.8	166.9	187.5	220.6	400.0	530.5	565.5	575.9	585.4	

สถานี X.119A ม.โก-ลก อ.สูงใหญ่ จ.นครราชสีมา

ปริมาณน้ำเฉลี่ยรายวัน

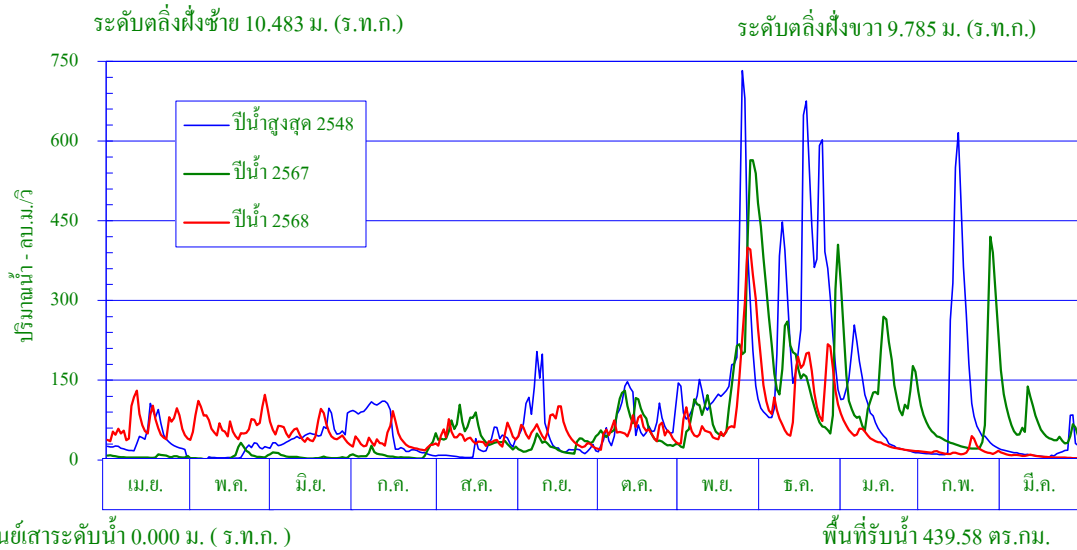

พิกัดสถานี Lat 06° - 01' - 13" N Long 101° - 58' - 40" E

สถิติที่เคยปรากฏ

- | | |
|-------------------------------------------------|-----------------------|
| 1. สถิติระดับน้ำสูงสุด | 11.11 ม. (16 ธ.ค. 50) |
| 2. สถิติปริมาณน้ำไหลสูงสุด | 773.0 ลบ.ม./วินาที |
| 3. สถิติระดับน้ำต่ำสุด | 2.81 ม. (19 พ.ค. 59) |
| 4. สถิติปริมาณน้ำไหลต่ำสุด | 0.1 ลบ.ม./วินาที |
| 5. สถิติปริมาณน้ำของเดือน มี.ค. (ปี 2531-2567) | 74.4 ล้าน ลบ.ม. |
| 6. สถิติปริมาณน้ำเฉลี่ยสะสมรายปี (ปี 2531-2567) | 1,827.4 ล้าน ลบ.ม. |

ข้อมูลน้ำท่าของเดือน มีนาคม 2569

- | | |
|-----------------------------------|-----------------------|
| 1. ระดับน้ำสูงสุด | 3.80 ม. (1 มี.ค. 69) |
| 2. ปริมาณน้ำไหลสูงสุด | 20.0 ลบ.ม./วินาที |
| 3. ระดับน้ำต่ำสุด | 3.03 ม. (31 มี.ค. 69) |
| 4. ปริมาณน้ำไหลต่ำสุด | 3.5 ลบ.ม./วินาที |
| 5. ปริมาณน้ำรวมทั้งเดือน | 19.8 ล้าน ลบ.ม. |
| 6. น้ำท่าประจำเดือนนี้อยู่ในเกณฑ์ | <u>น้อย</u> |

ปริมาณน้ำรายเดือน - ล้าน ลูกบาศก์เมตร													
เดือน	เม.ย.	พ.ค.	มิ.ย.	ก.ค.	ส.ค.	ก.ย.	ต.ค.	พ.ย.	ธ.ค.	ม.ค.	ก.พ.	มี.ค.	ปี
เฉลี่ย(2531-2567)	50.5	66.2	87.4	94.2	105.6	126.4	150.1	276.1	459.0	244.8	92.7	74.4	1,827.4
เฉลี่ยสะสม	50.5	116.7	204.1	298.3	403.9	530.3	680.4	956.5	1415.5	1660.3	1753.0	1827.4	
ปี 2568	172.3	179.0	135.6	93.9	110.0	134.6	140.7	295.3	353.6	98.6	40.4	19.8	1,773.8
สะสมปี 2568	172.3	351.3	486.9	580.8	690.8	825.4	966.1	1,261.4	1,615.0	1,713.6	1,754.0	1,773.8	

สถานี X.119A ม.โก-ลก อ.สุโขทัย จ.นครราชสีมา

สถิติปริมาณน้ำทำรายเดือน

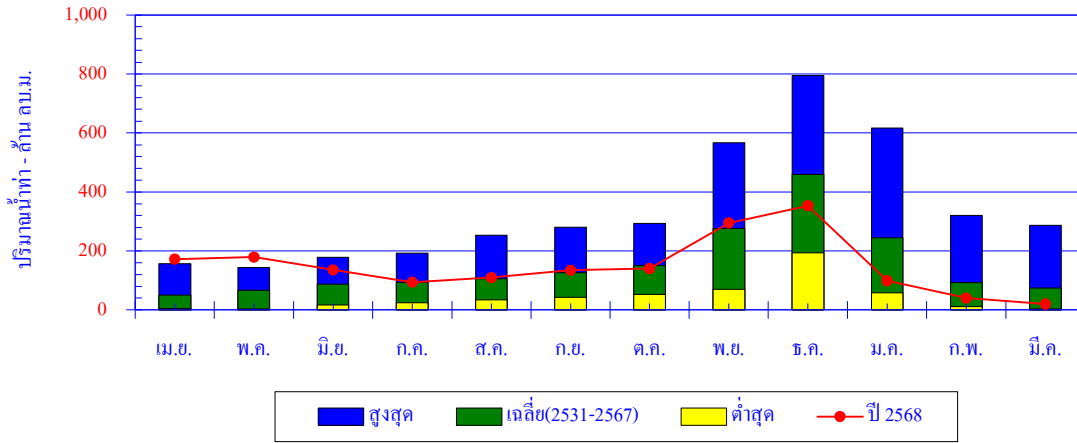

เดือน	เม.ย.	พ.ค.	มิ.ย.	ก.ค.	ส.ค.	ก.ย.	ต.ค.	พ.ย.	ธ.ค.	ม.ค.	ก.พ.	มี.ค.	ปี
สูงสุด	157.1	143.2	178.4	192.6	253.4	281.0	293.1	566.5	795.7	616.2	320.2	287.7	
เฉลี่ย	50.5	66.2	87.4	94.2	105.6	126.4	150.1	276.1	459.0	244.8	92.7	74.4	1,827.4
ต่ำสุด	4.2	3.9	16.5	25.0	34.6	42.8	53.0	70.0	193.4	58.5	11.3	3.5	
ปี 2568	172.3	179.0	135.6	93.9	110.0	134.6	140.7	295.3	353.6	98.6	40.4	19.8	1,773.8

ปริมาณน้ำทำสะสมรายเดือน

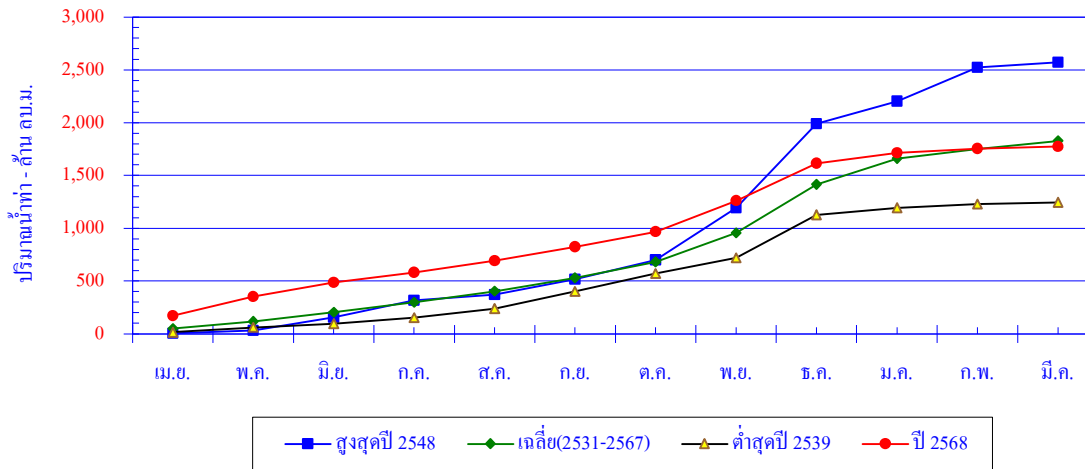

เดือน	เม.ย.	พ.ค.	มิ.ย.	ก.ค.	ส.ค.	ก.ย.	ต.ค.	พ.ย.	ธ.ค.	ม.ค.	ก.พ.	มี.ค.	ปี
สูงสุดปี 2548	4.2	25.7	124.1	161.8	55.7	145.7	182.8	494.6	795.7	212.9	320.2	48.4	2,571.7
สะสมปี 2548	4.2	29.9	154.1	315.9	371.6	517.3	700.0	1,194.6	1,990.3	2,203.2	2,523.4	2,571.7	
เฉลี่ย	50.5	66.2	87.4	94.2	105.6	126.4	150.1	276.1	459.0	244.8	92.7	74.4	1,827.4
เฉลี่ยสะสม	50.5	116.7	204.1	298.3	403.9	530.3	680.4	956.5	1415.5	1660.3	1753.0	1827.4	
ต่ำสุดปี 2539	15.7	45.2	36.2	55.7	85.1	162.8	169.8	147.6	408.9	67.1	33.8	16.8	1,244.7
สะสมปี 2539	15.7	60.9	97.2	152.9	238.0	400.8	570.6	718.2	1,127.1	1,194.1	1,227.9	1,244.7	
ปี 2568	172.3	179.0	135.6	93.9	110.0	134.6	140.7	295.3	353.6	98.6	40.4	19.8	1,773.8
สะสมปี 2568	172.3	351.3	486.9	580.8	690.8	825.4	966.1	1,261.4	1,615.0	1,713.6	1,754.0	1,773.8	

สถานี X.184 ม.สายบุรี อ.ศรีสาคร จ.นราธิวาส

ปริมาณน้ำเฉลี่ยรายวัน

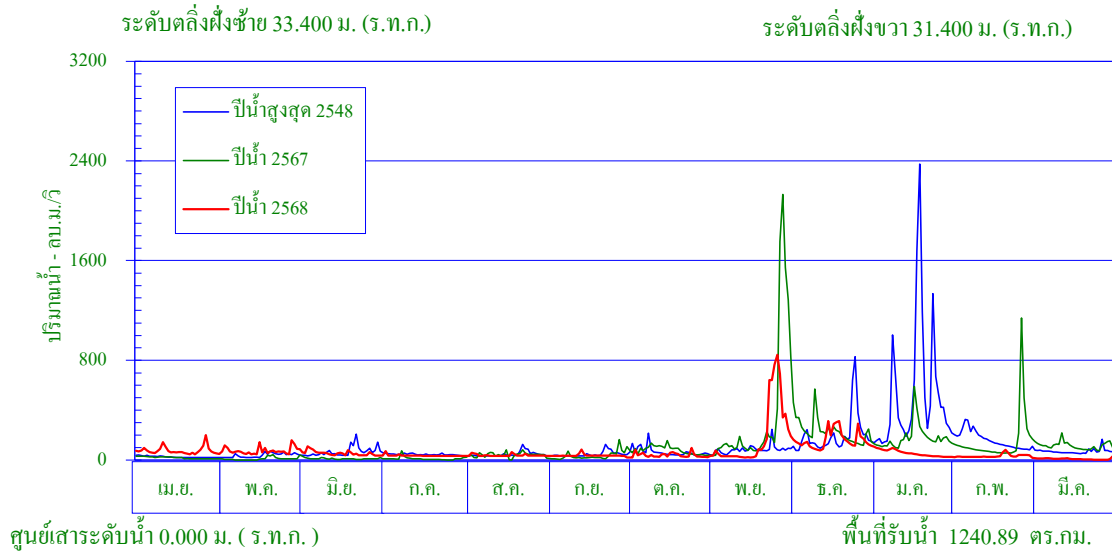

พิกัดสถานี Lat 06° - 13' - 39" N Long 101° - 29' - 49.4" E

สถิติที่เคยปรากฏ

- | | |
|-------------------------------------------------|-------------------------|
| 1. สถิติระดับน้ำสูงสุด | 34.51 ม. (18 ธ.ค. 48) |
| 2. สถิติปริมาณน้ำไหลสูงสุด | 2,739.8 ลบ.ม./วินาที |
| 3. สถิติระดับน้ำต่ำสุด | 22.23 ม. (6 ส.ค.55) |
| 4. สถิติปริมาณน้ำไหลต่ำสุด | 4.8 ลบ.ม./วินาที |
| 5. สถิติปริมาณน้ำของเดือน มี.ค. (ปี 2539-2567) | 174.7 ล้าน ลบ.ม. |
| 6. สถิติปริมาณน้ำเฉลี่ยสะสมรายปี (ปี 2539-2567) | 2,867.6 ล้าน ลบ.ม. |

ข้อมูลน้ำท่าของเดือน มีนาคม 2569

- | | |
|-----------------------------------|--------------------------|
| 1. ระดับน้ำสูงสุด | 23.22 ม. (31 มี.ค. 69) |
| 2. ปริมาณน้ำไหลสูงสุด | 42.0 ลบ.ม./วินาที |
| 3. ระดับน้ำต่ำสุด | 22.54 ม. (28 มี.ค. 69) |
| 4. ปริมาณน้ำไหลต่ำสุด | 2.0 ลบ.ม./วินาที |
| 5. ปริมาณน้ำรวมทั้งเดือน | 25.1 ล้าน ลบ.ม. |
| 6. น้ำท่าประจำเดือนนี้อยู่ในเกณฑ์ | น้อย |

ปริมาณน้ำรายเดือน - ล้าน ลูกบาศก์เมตร													
เดือน	เม.ย.	พ.ค.	มิ.ย.	ก.ค.	ส.ค.	ก.ย.	ต.ค.	พ.ย.	ธ.ค.	ม.ค.	ก.พ.	มี.ค.	ปี
เฉลี่ย(2539-2567)	122.1	127.6	133.1	123.8	129.1	149.5	199.8	388.1	714.7	387.6	217.6	174.7	2,867.6
เฉลี่ยสะสม	122.1	249.7	382.8	506.6	635.7	785.2	984.9	1373.0	2,087.7	2,475.3	2,692.9	2,867.6	
ปี 2568	198.4	196.3	145.2	93.7	100.3	93.7	102.6	480.6	439.9	145.5	80.6	25.1	2,101.9
สะสมปี 2568	198.4	394.7	539.9	633.6	733.9	827.6	930.2	1,410.8	1,850.7	1,996.2	2,076.8	2,101.9	

สถานี X.184 ม.สายบุรี อ.ศรีสาคร จ.นราธิวาส

สถิติปริมาณน้ำทำรายเดือน

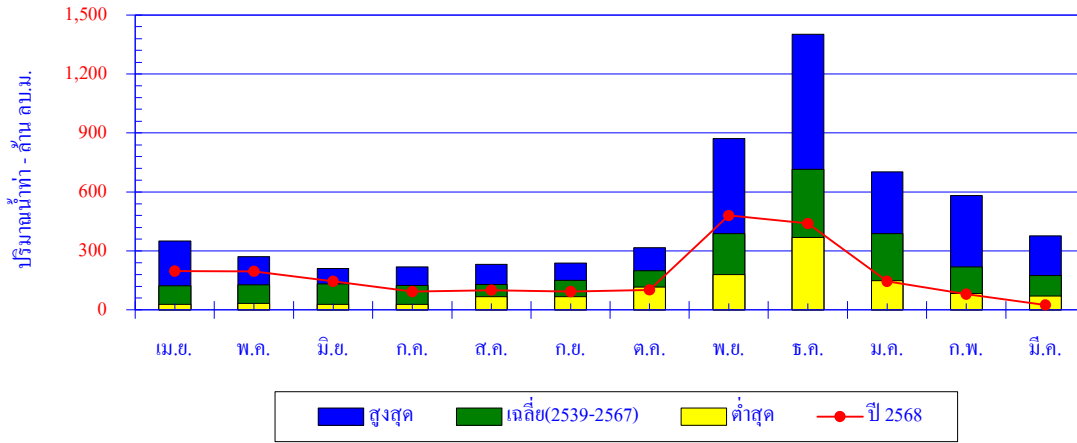

เดือน	เม.ย.	พ.ค.	มิ.ย.	ก.ค.	ส.ค.	ก.ย.	ต.ค.	พ.ย.	ธ.ค.	ม.ค.	ก.พ.	มี.ค.	ปี
สูงสุด	351.3	272.1	210.8	217.5	232.3	237.9	317.2	870.8	1,401.3	702.4	582.2	377.5	
เฉลี่ย	122.1	127.6	133.1	123.8	129.1	149.5	199.8	388.1	714.7	387.6	217.6	174.7	2,867.6
ต่ำสุด	27.6	33.8	28.2	28.5	66.9	67.9	116.1	180.5	369.2	148.5	83.5	70.3	
ปี 2568	198.4	196.3	145.2	93.7	100.3	93.7	102.6	480.6	439.9	145.5	80.6	25.1	2101.9

ปริมาณน้ำทำสะสมรายเดือน

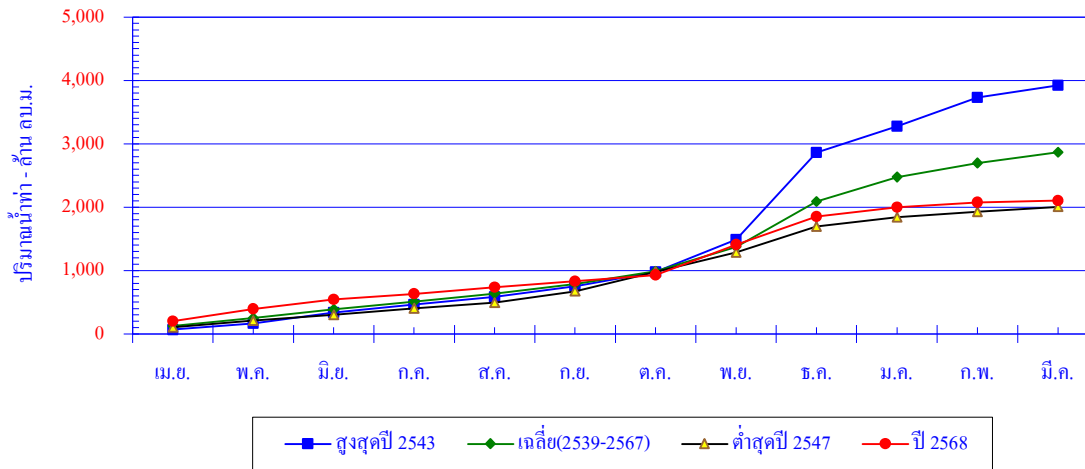

เดือน	เม.ย.	พ.ค.	มิ.ย.	ก.ค.	ส.ค.	ก.ย.	ต.ค.	พ.ย.	ธ.ค.	ม.ค.	ก.พ.	มี.ค.	ปี
สูงสุดปี 2548	66.4	97.8	172.6	124.8	121.8	169.5	223.0	511.6	1375.4	412.5	451.7	196.8	3,923.9
สะสมปี 2548	66.4	164.3	336.9	461.7	583.4	752.9	975.9	1,487.5	2,862.9	3,275.4	3,727.0	3,923.9	
เฉลี่ย	122.1	127.6	133.1	123.8	129.1	149.5	199.8	388.1	714.7	387.6	217.6	174.7	2,867.6
เฉลี่ยสะสม	122.1	249.7	382.8	506.6	635.7	785.2	984.9	1,373.0	2,087.7	2,475.3	2,692.9	2,867.6	
ต่ำสุดปี 2547	101.9	107.4	91.1	100.6	92.6	179.0	305.0	304.8	410.8	148.5	83.5	80.5	2,005.7
สะสมปี 2547	101.9	209.3	300.3	400.9	493.5	672.6	977.6	1,282.4	1,693.2	1,841.7	1,925.2	2,005.7	
ปี 2568	198.4	196.3	145.2	93.7	100.3	93.7	102.6	480.6	439.9	145.5	80.6	25.1	2,101.9
สะสมปี 2568	198.4	394.7	539.9	633.6	733.9	827.6	930.2	1,410.8	1,850.7	1,996.2	2,076.8	2,101.9	

สถานี X.274 ม.โก-ลก อ.เวียง จ.นราธิวาส

ปริมาณน้ำเฉลี่ยรายวัน

ระดับตลิ่งฝั่งซ้าย 24.180 ม. (ร.ท.ก.)

ระดับตลิ่งฝั่งขวา 24.200 ม. (ร.ท.ก.)

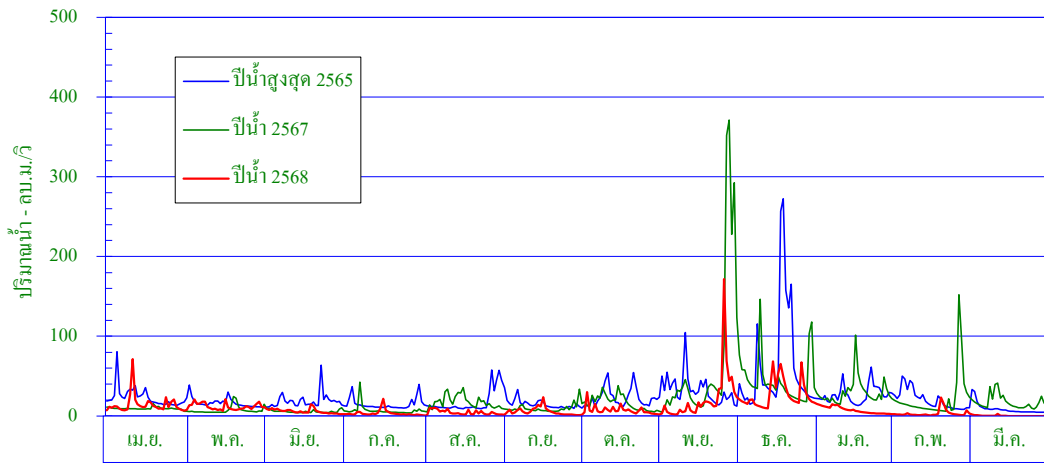

ศูนย์เสาระดับน้ำ 0.000 ม. (ร.ท.ก.)

พื้นที่รับน้ำ 78.15 ตร.กม.

พิกัดสถานี Lat 05° - 50' - 21" N Long 101° - 53' - 07" E

สถิติที่เคยปรากฏ

- | | |
|-------------------------------------------------|-----------------------|
| 1. สถิติระดับน้ำสูงสุด | 25.50 ม. (18 ธ.ค. 62) |
| 2. สถิติปริมาณน้ำไหลสูงสุด | 652.0 ลบ.ม./วินาที |
| 3. สถิติระดับน้ำต่ำสุด | 18.18 ม. (27 พ.ค. 59) |
| 4. สถิติปริมาณน้ำไหลต่ำสุด | 0.0 ลบ.ม./วินาที |
| 5. สถิติปริมาณน้ำของเดือน มี.ค. (ปี 2556-2567) | 20.6 ล้าน ลบ.ม. |
| 6. สถิติปริมาณน้ำเฉลี่ยสะสมรายปี (ปี 2556-2567) | 506.6 ล้าน ลบ.ม. |

ข้อมูลน้ำท่าของเดือน มีนาคม 2569

- | | |
|-----------------------------------|------------------------|
| 1. ระดับน้ำสูงสุด | 18.86 ม. (31 มี.ค. 69) |
| 2. ปริมาณน้ำไหลสูงสุด | 17.2 ลบ.ม./วินาที |
| 3. ระดับน้ำต่ำสุด | 17.94 ม. (28 มี.ค. 69) |
| 4. ปริมาณน้ำไหลต่ำสุด | 0.0 ลบ.ม./วินาที |
| 5. ปริมาณน้ำรวมทั้งเดือน | 1.5 ล้าน ลบ.ม. |
| 6. น้ำท่าประจำเดือนนี้อยู่ในเกณฑ์ | <u>น้อย</u> |

ปริมาณน้ำรายเดือน - ล้าน ลูกบาศก์เมตร													
เดือน	เม.ย.	พ.ค.	มิ.ย.	ก.ค.	ส.ค.	ก.ย.	ต.ค.	พ.ย.	ธ.ค.	ม.ค.	ก.พ.	มี.ค.	ปี
เฉลี่ย(2556-2567)	17.2	18.8	21.5	24.1	27.0	27.3	34.7	67.3	127.0	83.7	37.4	20.6	506.6
เฉลี่ยสะสม	17.2	36.0	57.5	81.6	108.6	135.9	170.6	237.9	364.9	448.6	486.0	506.6	
ปี 2568	38.1	31.2	16.6	9.6	12.0	14.9	19.0	55.1	72.7	19.8	8.4	1.5	298.9
สะสมปี 2568	38.1	69.3	85.9	95.5	107.5	122.4	141.4	196.5	269.2	289.0	297.4	298.9	

สถานี X.274 ม.โค-ลก อ.เวียง จ.นราธิวาส

สถิติปริมาณน้ำทำรายเดือน

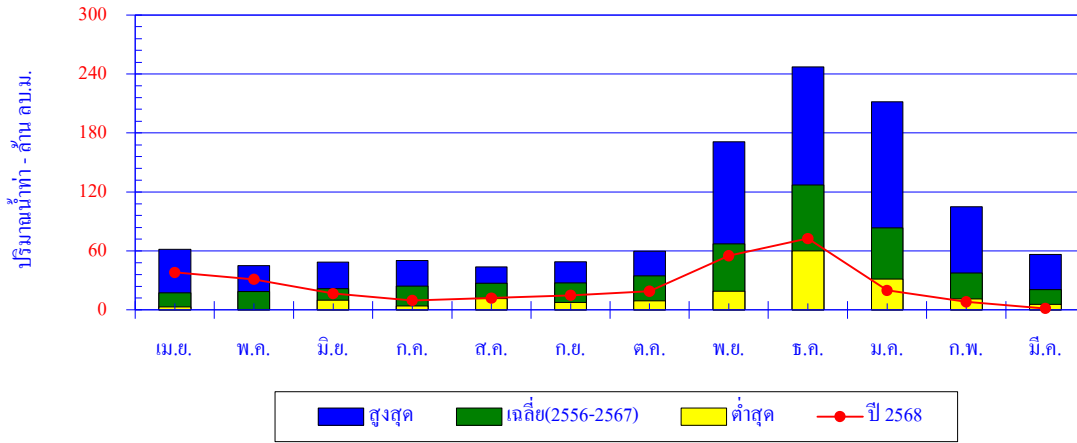

เดือน	เม.ย.	พ.ค.	มิ.ย.	ก.ค.	ส.ค.	ก.ย.	ต.ค.	พ.ย.	ธ.ค.	ม.ค.	ก.พ.	มี.ค.	ปี
สูงสุด	61.5	45.2	48.6	50.2	43.8	49.2	59.7	171.0	247.4	211.7	105.1	56.3	
เฉลี่ย	17.2	18.8	21.5	24.1	27.0	27.3	34.7	67.3	127.0	83.7	37.4	20.6	506.6
ต่ำสุด	3.1	0.6	10.1	3.8	11.5	7.7	9.2	19.1	60.3	31.5	11.1	5.7	
ปี 2568	38.1	31.2	16.6	9.6	12.0	14.9	19.0	55.1	72.7	19.8	8.4	1.5	298.9

ปริมาณน้ำทำสะสมรายเดือน

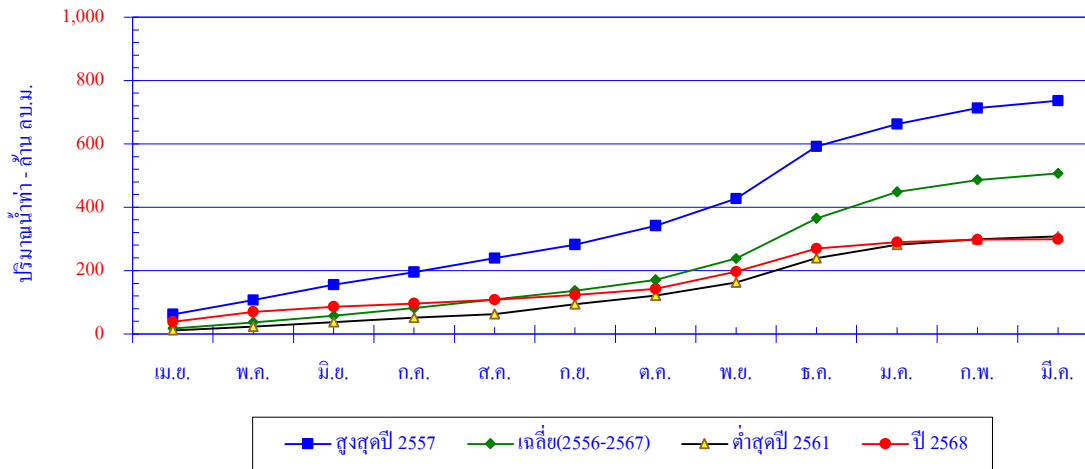

เดือน	เม.ย.	พ.ค.	มิ.ย.	ก.ค.	ส.ค.	ก.ย.	ต.ค.	พ.ย.	ธ.ค.	ม.ค.	ก.พ.	มี.ค.	ปี
สูงสุดปี 2565	61.5	45.2	48.6	39.6	43.8	42.8	59.7	85.7	163.7	71.6	50.2	23.2	735.8
สะสมปี 2565	61.5	106.7	155.3	194.9	238.7	281.5	341.2	427.0	590.7	662.3	712.5	735.8	
เฉลี่ย	17.2	18.8	21.5	24.1	27.0	27.3	34.7	67.3	127.0	83.7	37.4	20.6	506.6
เฉลี่ยสะสม	17.2	36.0	57.5	81.6	108.6	135.9	170.6	237.9	364.9	448.6	486.0	506.6	
ต่ำสุดปี 2561	11.1	12.2	13.8	14.1	11.5	31.2	26.7	41.7	76.8	43.2	17.0	8.2	307.5
สะสมปี 2561	11.1	23.3	37.1	51.3	62.7	93.9	120.6	162.3	239.1	282.3	299.2	307.5	
ปี 2568	38.1	31.2	16.6	9.6	12.0	14.9	19.0	55.1	72.7	19.8	8.4	1.5	298.9
สะสมปี 2568	38.1	69.3	85.9	95.5	107.5	122.4	141.4	196.5	269.2	289.0	297.4	298.9	

สถานี X.56 ม.ตรัง อ.ห้วยยอด จ.ตรัง

ปริมาณน้ำเฉลี่ยรายวัน

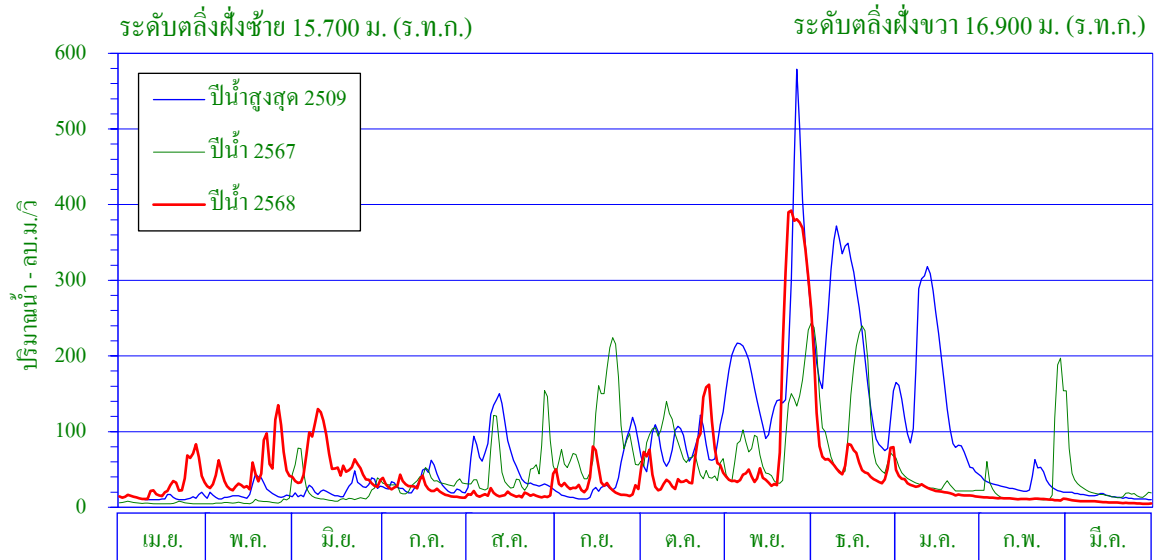

ศูนย์เสาระดับน้ำ 0.000 ม. (ร.ท.ก.)

พื้นที่รับน้ำ 1,422.39 ตร.กม.

พิกัดสถานี Lat 07° - 46' - 15" N Long 99° - 32' - 14" E

สถิติที่เคยปรากฏ

- | | |
|-----------------------------------------------------|-------------------------|
| 1. สถิติระดับน้ำสูงสุด | 17.87 ม. (7 มี.ค. 18) |
| 2. สถิติปริมาณน้ำไหลสูงสุด | 1,576.0 ลบ.ม./วินาที |
| 3. สถิติระดับน้ำต่ำสุด | 6.60 ม. (23 เม.ย. 48) |
| 4. สถิติปริมาณน้ำไหลต่ำสุด | 0.6 ลบ.ม./วินาที |
| 5. สถิติปริมาณน้ำเฉลี่ยของเดือน มี.ค. (ปี2509-2567) | 29.3 ล้าน ลบ.ม. |
| 6. สถิติปริมาณน้ำเฉลี่ยสะสมรายปี (ปี2509-2567) | 1,361.8 ล้าน ลบ.ม. |

ข้อมูลน้ำท่าของเดือน มีนาคม 2569

- | | |
|-----------------------------------|-------------------------|
| 1. ระดับน้ำสูงสุด | 7.36 ม. (1 มี.ค. 69) |
| 2. ปริมาณน้ำไหลสูงสุด | 11.2 ลบ.ม./วินาที |
| 3. ระดับน้ำต่ำสุด | 7.02 ม. (28 มี.ค. 69) |
| 4. ปริมาณน้ำไหลต่ำสุด | 4.4 ลบ.ม./วินาที |
| 5. ปริมาณน้ำรวมทั้งเดือน | 18.3 ล้าน ลบ.ม. |
| 6. น้ำท่าประจำเดือนนี้อยู่ในเกณฑ์ | น้อย |

ปริมาณน้ำรายเดือน - ล้าน ลูกบาศก์เมตร													
เดือน	เม.ย.	พ.ค.	มิ.ย.	ก.ค.	ส.ค.	ก.ย.	ต.ค.	พ.ย.	ธ.ค.	ม.ค.	ก.พ.	มี.ค.	ปี
เฉลี่ย(2509-2567)	38.9	54.6	62.1	86.2	87.8	128.4	199.1	266.4	254.1	117.7	37.2	29.3	1,361.8
เฉลี่ยสะสม	38.9	93.5	155.6	241.8	329.6	458.0	657.2	923.6	1,177.6	1,295.3	1,332.5	1,361.8	
ปี 2568	73.6	133.2	159.1	68.4	43.4	79.6	158.2	366.4	186.4	60.2	26.8	18.3	1,373.6
สะสมปี 2568	73.6	206.8	365.9	434.3	477.7	557.3	715.5	1,081.9	1,268.3	1,328.5	1,355.3	1,373.6	

สถานี X.56 ม.ตรัง อ.ห้วยยอด จ.ตรัง

สถิติปริมาณน้ำท่ารายเดือน

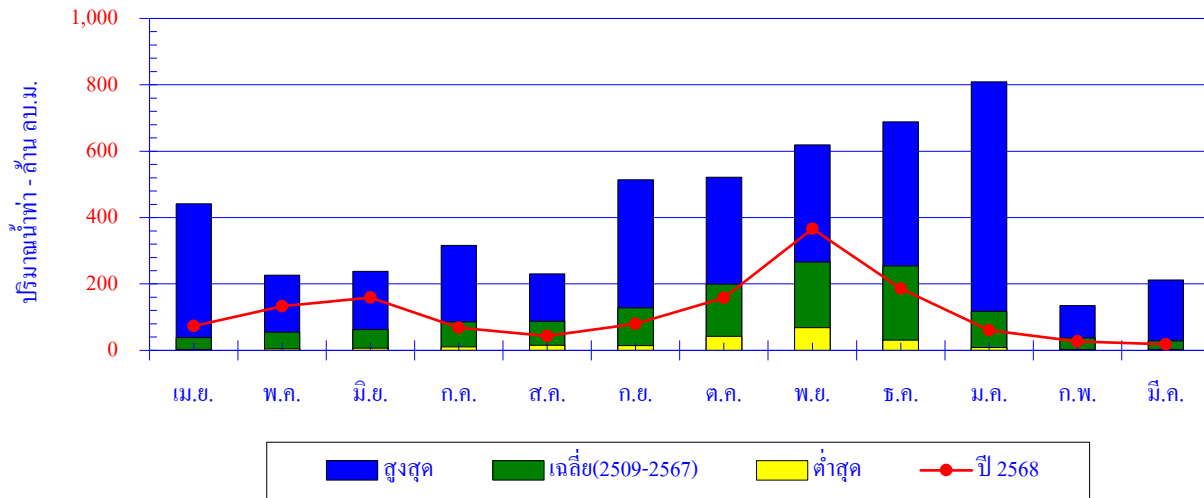

เดือน	เม.ย.	พ.ค.	มิ.ย.	ก.ค.	ส.ค.	ก.ย.	ต.ค.	พ.ย.	ธ.ค.	ม.ค.	ก.พ.	มี.ค.	ปี
สูงสุด	441.2	226.7	238.1	316.0	230.0	514.0	522.0	618.7	688.0	809.0	135.4	212.0	
เฉลี่ย	38.9	54.6	62.1	86.2	87.8	128.4	199.1	266.4	254.1	117.7	37.2	29.3	1,361.8
ต่ำสุด	3.2	4.7	6.6	10.8	15.1	14.4	42.0	68.6	31.1	8.8	3.2	2.8	
ปี 2568	73.6	133.2	159.1	68.4	43.4	79.6	158.2	366.4	186.4	60.2	26.8	18.3	1,373.6

ปริมาณน้ำท่าสะสมรายเดือน

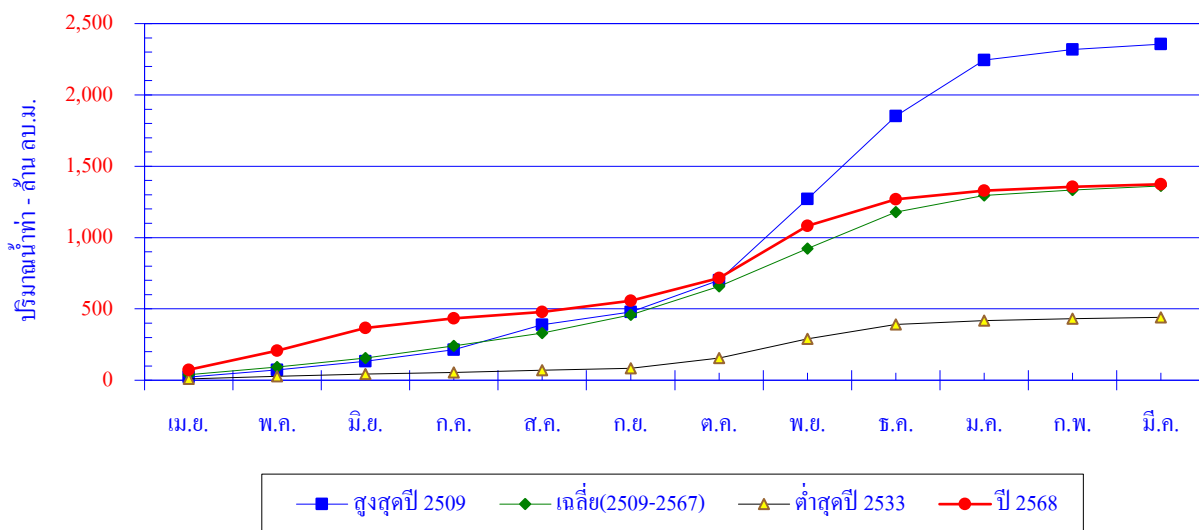

เดือน	เม.ย.	พ.ค.	มิ.ย.	ก.ค.	ส.ค.	ก.ย.	ต.ค.	พ.ย.	ธ.ค.	ม.ค.	ก.พ.	มี.ค.	ปี
สูงสุดปี 2509	22.1	49.8	60.6	81.5	176.0	88.6	222.0	569.0	583.0	391.0	74.0	38.3	2,355.9
สะสมปี 2509	22.1	71.9	132.5	214.0	390.0	478.6	700.6	1,269.6	1,852.6	2,243.6	2,317.6	2,355.9	
เฉลี่ย	38.9	54.6	62.1	86.2	87.8	128.4	199.1	266.4	254.1	117.7	37.2	29.3	1,361.8
เฉลี่ยสะสม	38.9	93.5	155.6	241.8	329.6	458.0	657.2	923.6	1,177.6	1,295.3	1,332.5	1,361.8	
ต่ำสุดปี 2533	9.4	18.9	15.9	10.8	15.1	14.4	70.7	135.8	100.2	27.9	11.7	10.1	440.9
สะสมปี 2533	9.4	28.3	44.2	55.0	70.1	84.5	155.2	291.0	391.2	419.1	430.8	440.9	
ปี 2568	73.6	133.2	159.1	68.4	43.4	79.6	158.2	366.4	186.4	60.2	26.8	18.3	1,373.6
สะสมปี 2568	73.6	206.8	365.9	434.3	477.7	557.3	715.5	1,081.9	1,268.3	1,328.5	1,355.3	1,373.6	

สถานี X.110 คลองลำภูรา อ.เมือง จ.ตรัง

ปริมาณน้ำเฉลี่ยรายวัน

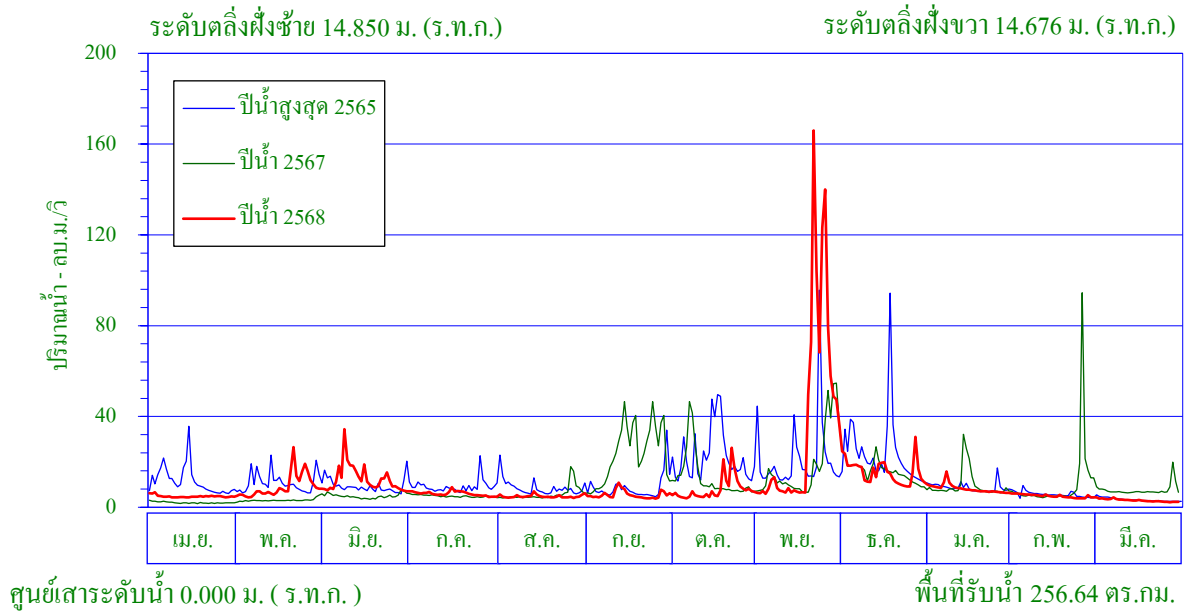

พิกัดสถานี Lat 07° - 40' - 24" N Long 99° - 35' - 05" E

สถิติที่เคยปรากฏ

- | | |
|-----------------------------------------------------|-------------------------|
| 1. สถิติระดับน้ำสูงสุด | 15.44 ม. (24 พ.ย. 65) |
| 2. สถิติปริมาณน้ำไหลสูงสุด | 156.8 ลบ.ม./วินาที |
| 3. สถิติระดับน้ำต่ำสุด | 9.44 ม. (8 เม.ย. 64) |
| 4. สถิติปริมาณน้ำไหลต่ำสุด | 0.0 ลบ.ม./วินาที |
| 5. สถิติปริมาณน้ำเฉลี่ยของเดือน มี.ค. (ปี2509-2567) | 12.8 ล้าน ลบ.ม. |
| 6. สถิติปริมาณน้ำเฉลี่ยสะสมรายปี (ปี2509-2567) | 318.0 ล้าน ลบ.ม. |

ข้อมูลน้ำท่าของเดือน มีนาคม 2569

- | | |
|-----------------------------------|--------------------------|
| 1. ระดับน้ำสูงสุด | 10.55 ม. (7 มี.ค. 69) |
| 2. ปริมาณน้ำไหลสูงสุด | 4.5 ลบ.ม./วินาที |
| 3. ระดับน้ำต่ำสุด | 10.29 ม. (27 มี.ค. 69) |
| 4. ปริมาณน้ำไหลต่ำสุด | 1.9 ลบ.ม./วินาที |
| 5. ปริมาณน้ำรวมทั้งเดือน | 8.1 ล้าน ลบ.ม. |
| 6. น้ำท่าประจำเดือนนี้อยู่ในเกณฑ์ | น้อย |

ปริมาณน้ำรายเดือน - ล้าน ลูกบาศก์เมตร													
เดือน	เม.ย.	พ.ค.	มิ.ย.	ก.ค.	ส.ค.	ก.ย.	ต.ค.	พ.ย.	ธ.ค.	ม.ค.	ก.พ.	มี.ค.	ปี
เฉลี่ย(2522-2567)	11.2	13.9	13.5	20.0	20.0	34.3	45.0	53.5	55.3	21.7	16.5	12.8	318.0
เฉลี่ยสะสม	11.2	25.2	38.7	58.7	78.7	113.1	158.1	211.6	266.9	288.6	305.1	318.0	
ปี 2568	12.5	24.1	32.5	16.4	12.7	14.3	21.1	95.9	43.7	22.0	12.0	8.1	315.3
สะสมปี 2568	12.5	36.6	69.1	85.5	98.2	112.5	133.6	229.5	273.2	295.2	307.2	315.3	

สถานี X.110 คลองลำภูรา อ.เมือง จ.ตรัง

สถิติปริมาณน้ำท่ารายเดือน

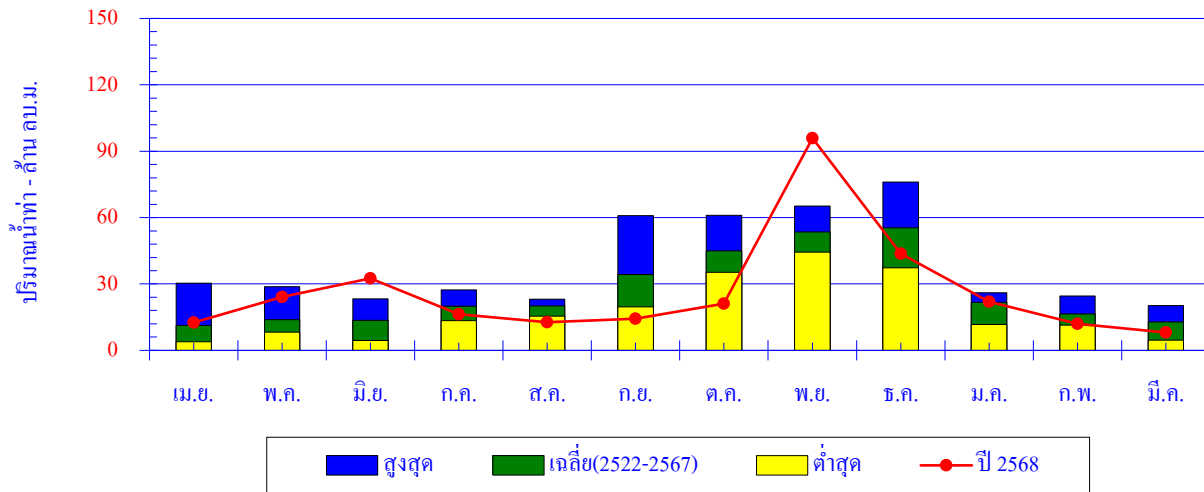

เดือน	เม.ย.	พ.ค.	มิ.ย.	ก.ค.	ส.ค.	ก.ย.	ต.ค.	พ.ย.	ธ.ค.	ม.ค.	ก.พ.	มี.ค.	ปี
สูงสุด	30.4	28.8	23.3	27.3	23.2	60.9	61.0	65.3	76.0	26.1	24.6	20.2	
เฉลี่ย	11.2	13.9	13.5	20.0	20.0	34.3	45.0	53.5	55.3	21.7	16.5	12.8	318.0
ต่ำสุด	3.9	8.2	4.4	13.4	15.4	19.6	35.3	44.3	37.3	11.7	11.4	4.7	
ปี 2568	12.5	24.1	32.5	16.4	12.7	14.3	21.1	95.9	43.7	22.0	12.0	8.1	315.3

ปริมาณน้ำท่าสะสมรายเดือน

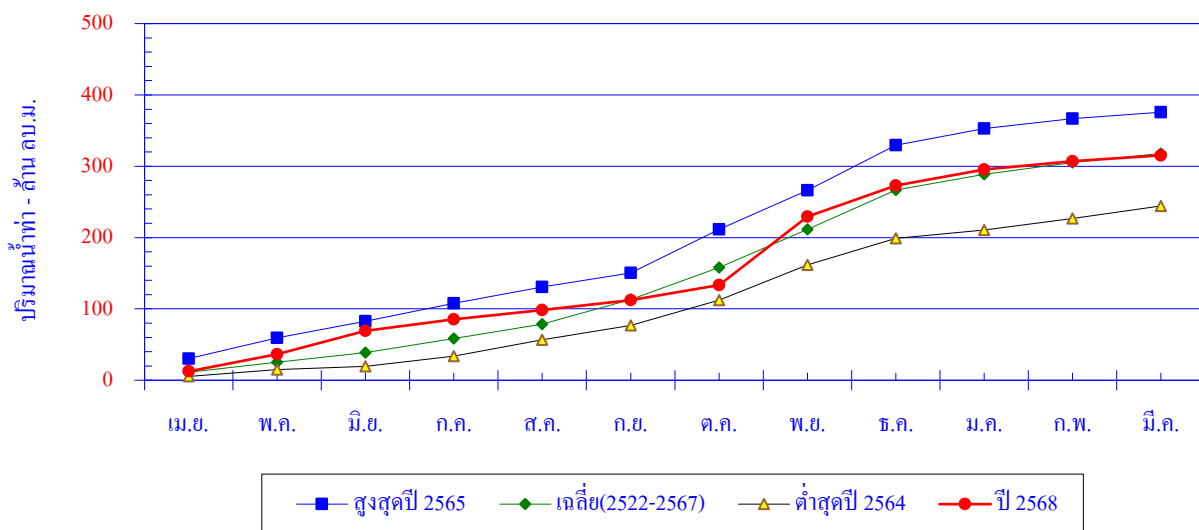

เดือน	เม.ย.	พ.ค.	มิ.ย.	ก.ค.	ส.ค.	ก.ย.	ต.ค.	พ.ย.	ธ.ค.	ม.ค.	ก.พ.	มี.ค.	ปี
สูงสุดปี 2565	30.4	28.8	23.3	25.3	23.0	19.6	61.0	55.0	63.2	23.4	13.8	8.9	375.8
สะสมปี 2565	30.4	59.2	82.5	107.9	130.8	150.4	211.5	266.4	329.6	353.1	366.9	375.8	
เฉลี่ย	11.2	13.9	13.5	20.0	20.0	34.3	45.0	53.5	55.3	21.7	16.5	12.8	318.0
เฉลี่ยสะสม	11.2	25.2	38.7	58.7	78.7	113.1	158.1	211.6	266.9	288.6	305.1	318.0	
ต่ำสุดปี 2564	5.4	9.8	4.4	14.1	23.2	20.3	35.3	49.4	37.3	11.7	16.1	17.5	244.4
สะสมปี 2564	5.4	15.1	19.5	33.6	56.8	77.1	112.3	161.7	199.0	210.7	226.9	244.4	
ปี 2568	12.5	24.1	32.5	16.4	12.7	14.3	21.1	95.9	43.7	22.0	12.0	8.1	315.3
สะสมปี 2568	12.5	36.6	69.1	85.5	98.2	112.5	133.6	229.5	273.2	295.2	307.2	315.3	

สถานี X.139A ค.ปะเหลียน อ.ปะเหลียน จ.ตรัง

ปริมาณน้ำเฉลี่ยรายวัน

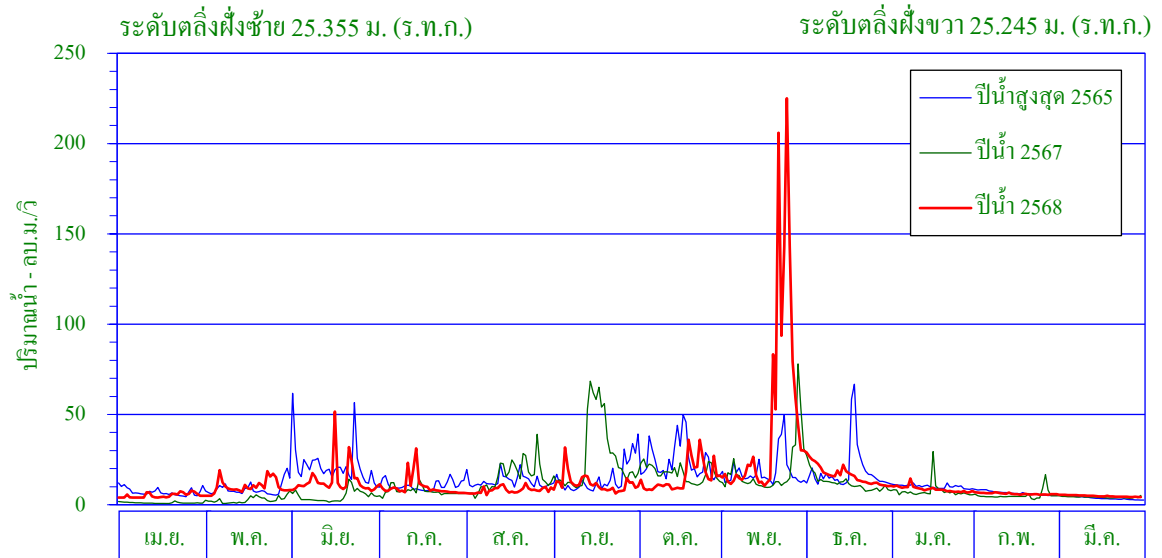

ศูนย์เสาระดับน้ำ 0.000 ม. (ร.ท.ก.)

พื้นที่รับน้ำ 159.24 ตร.กม.

พิกัดสถานี Lat 07° - 19' - 11.6" N Long 99° - 47' - 44.2" E

สถิติที่เคยปรากฏ

- | | |
|-----------------------------------------------------|-------------------------|
| 1. สถิติระดับน้ำสูงสุด | 25.91 ม. (18 ธ.ค. 65) |
| 2. สถิติปริมาณน้ำไหลสูงสุด | 285.5 ลบ.ม./วินาที |
| 3. สถิติระดับน้ำต่ำสุด | 19.52 ม. (21 พ.ย. 60) |
| 4. สถิติปริมาณน้ำไหลต่ำสุด | 0.0 ลบ.ม./วินาที |
| 5. สถิติปริมาณน้ำเฉลี่ยของเดือน มี.ค. (ปี2552-2567) | 7.7 ล้าน ลบ.ม. |
| 6. สถิติปริมาณน้ำเฉลี่ยสะสมรายปี (ปี2552-2567) | 311.5 ล้าน ลบ.ม. |

ข้อมูลน้ำท่าของเดือน มีนาคม 2569

- | | |
|-----------------------------------|--------------------------|
| 1. ระดับน้ำสูงสุด | 20.26 ม. (1 มี.ค. 69) |
| 2. ปริมาณน้ำไหลสูงสุด | 5.6 ลบ.ม./วินาที |
| 3. ระดับน้ำต่ำสุด | 20.12 ม. (29 มี.ค. 69) |
| 4. ปริมาณน้ำไหลต่ำสุด | 4.2 ลบ.ม./วินาที |
| 5. ปริมาณน้ำรวมทั้งเดือน | 12.9 ล้าน ลบ.ม. |
| 6. น้ำท่าประจำเดือนนี้อยู่ในเกณฑ์ | <u>มาก</u> |

ปริมาณน้ำรายเดือน - ล้าน ลูกบาศก์เมตร													
เดือน	เม.ย.	พ.ค.	มิ.ย.	ก.ค.	ส.ค.	ก.ย.	ต.ค.	พ.ย.	ธ.ค.	ม.ค.	ก.พ.	มี.ค.	ปี
เฉลี่ย(2552-2567)	8.5	14.1	22.8	27.8	33.6	46.0	44.4	40.8	34.9	21.1	9.8	7.7	311.5
เฉลี่ยสะสม	8.5	22.6	45.4	73.2	106.8	152.8	197.2	237.9	272.8	293.9	303.8	311.5	
ปี 2568	13.4	26.7	35.1	27.1	21.5	30.0	40.1	125.8	45.9	23.3	14.8	12.9	416.6
สะสมปี 2568	13.4	40.1	75.2	102.3	123.8	153.8	193.9	319.7	365.6	388.9	403.7	416.6	

สถานี X.139A ค.ปะเหลียน อ.ปะเหลียน จ.ตรัง

สถิติปริมาณน้ำท่ารายเดือน

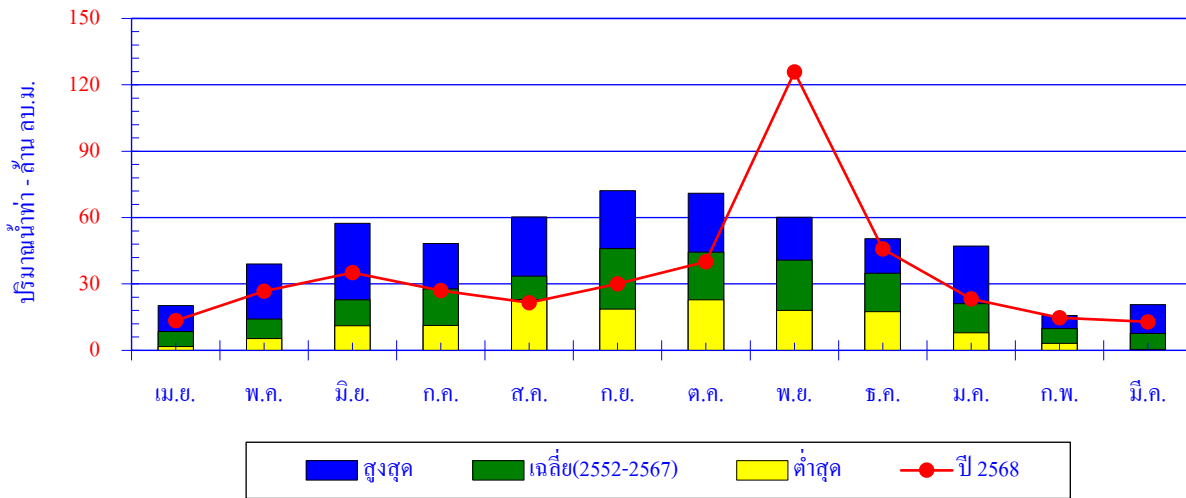

เดือน	เม.ย.	พ.ค.	มิ.ย.	ก.ค.	ส.ค.	ก.ย.	ต.ค.	พ.ย.	ธ.ค.	ม.ค.	ก.พ.	มี.ค.	ปี
สูงสุด	20.3	39.0	57.3	48.3	60.4	72.2	71.0	60.2	50.4	47.1	15.8	20.6	
เฉลี่ย	8.5	14.1	22.8	27.8	33.6	46.0	44.4	40.8	34.9	21.1	9.8	7.7	311.5
ต่ำสุด	1.7	5.4	11.2	11.3	22.9	18.7	22.8	18.0	17.6	8.0	3.1	0.5	
ปี 2568	13.4	26.7	35.1	27.1	21.5	30.0	40.1	125.8	45.9	23.3	14.8	12.9	416.6

ปริมาณน้ำท่าสะสมรายเดือน

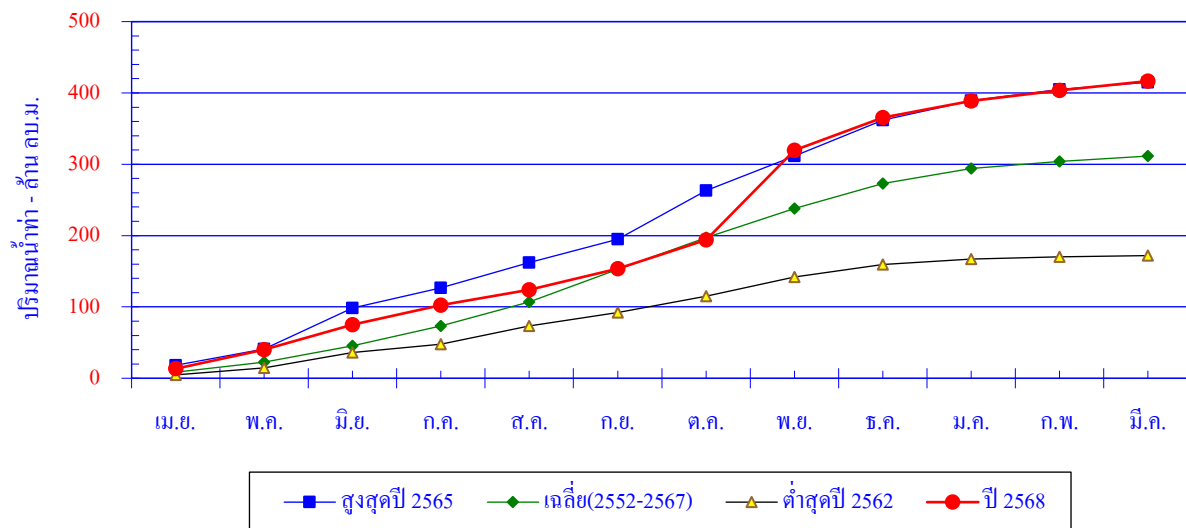

เดือน	เม.ย.	พ.ค.	มิ.ย.	ก.ค.	ส.ค.	ก.ย.	ต.ค.	พ.ย.	ธ.ค.	ม.ค.	ก.พ.	มี.ค.	ปี
สูงสุดปี 2565	18.2	23.0	57.3	28.2	35.7	32.7	67.9	48.6	50.4	27.1	15.8	10.0	414.9
สะสมปี 2565	18.2	41.2	98.5	126.7	162.4	195.1	263.0	311.6	362.0	389.2	404.9	414.9	
เฉลี่ย	8.5	14.1	22.8	27.8	33.6	46.0	44.4	40.8	34.9	21.1	9.8	7.7	311.5
เฉลี่ยสะสม	8.5	22.6	45.4	73.2	106.8	152.8	197.2	237.9	272.8	293.9	303.8	311.5	
ต่ำสุดปี 2562	4.7	9.8	21.7	11.7	25.5	18.7	22.8	26.9	17.6	8.0	3.1	1.5	171.9
สะสมปี 2562	4.7	14.5	36.2	47.9	73.4	92.0	114.9	141.7	159.3	167.3	170.4	171.9	
ปี 2568	13.4	26.7	35.1	27.1	21.5	30.0	40.1	125.8	45.9	23.3	14.8	12.9	416.6
สะสมปี 2568	13.4	40.1	75.2	102.3	123.8	153.8	193.9	319.7	365.6	388.9	403.7	416.6	

สถานี X.150 ค.ละงู อ.ละงู จ.สตูล

ปริมาณน้ำเฉลี่ยรายวัน

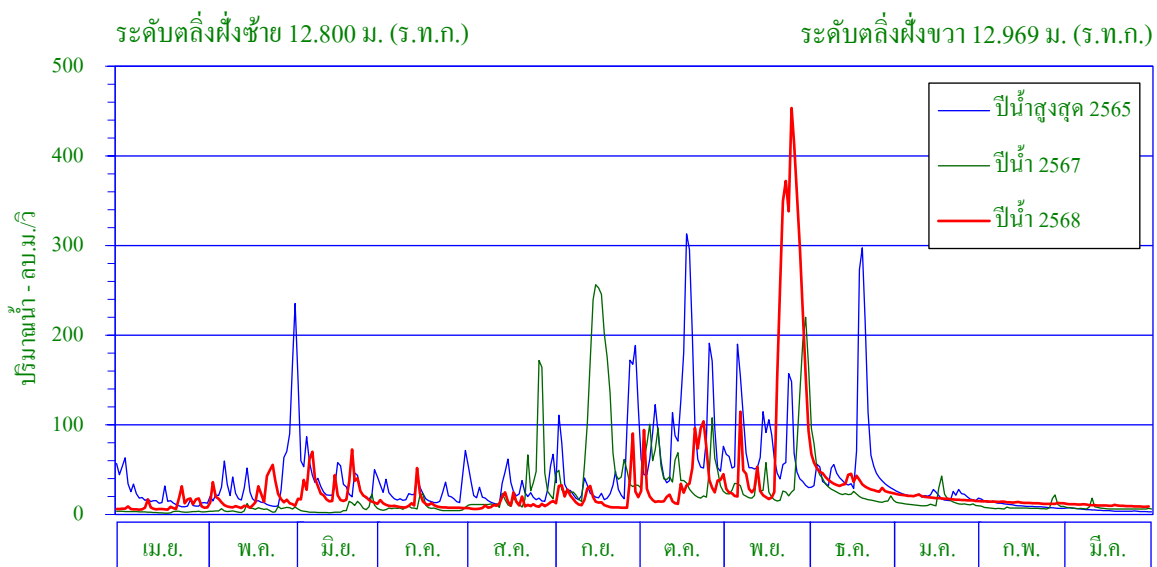

พิกัดสถานี Lat 06° - 56' - 27" N Long 99° - 52' - 22" E

สถิติที่เคยปรากฏ

1. สถิติระดับน้ำสูงสุด	13.69 ม. (2 พ.ย. 53)
2. สถิติปริมาณน้ำไหลสูงสุด	478.0 ลบ.ม./วินาที
3. สถิติระดับน้ำต่ำสุด	4.74 ม. (2 เม.ย. 49)
4. สถิติปริมาณน้ำไหลต่ำสุด	0.0 ลบ.ม./วินาที
5. สถิติปริมาณน้ำเฉลี่ยของเดือน มี.ค. (ปี 2527-2567)	17.3 ล้าน ลบ.ม.
6. สถิติปริมาณน้ำเฉลี่ยสะสมรายปี (ปี 2527-2567)	698.3 ล้าน ลบ.ม.

ข้อมูลน้ำท่าของเดือน มีนาคม 2569

1. ระดับน้ำสูงสุด	5.78 ม. (18 มี.ค. 69)
2. ปริมาณน้ำไหลสูงสุด	12.6 ลบ.ม./วินาที
3. ระดับน้ำต่ำสุด	5.57 ม. (29 มี.ค. 69)
4. ปริมาณน้ำไหลต่ำสุด	8.6 ลบ.ม./วินาที
5. ปริมาณน้ำรวมทั้งเดือน	26.2 ล้าน ลบ.ม.
6. น้ำท่าประจำเดือนนี้อยู่ในเกณฑ์	<u>มาก</u>

ปริมาณน้ำรายเดือน - ล้าน ลูกบาศก์เมตร													
เดือน	เม.ย.	พ.ค.	มิ.ย.	ก.ค.	ส.ค.	ก.ย.	ต.ค.	พ.ย.	ธ.ค.	ม.ค.	ก.พ.	มี.ค.	ปี
เฉลี่ย(2527-2567)	21.0	35.3	42.9	58.0	75.2	105.0	114.0	98.0	76.0	37.1	18.5	17.3	698.3
เฉลี่ยสะสม	21.0	56.4	99.3	157.3	232.5	337.5	451.4	549.4	625.4	662.5	681.0	698.3	
ปี 2568	25.6	47.1	71.5	30.9	28.5	49.3	96.9	345.7	100.2	48.2	32.0	26.2	902.1
สะสมปี 2568	25.6	72.7	144.2	175.1	203.6	252.9	349.8	695.5	795.7	843.9	875.9	902.1	

สถานี X.150 ค.ละงู อ.ละงู จ.สตูล

สถิติปริมาณน้ำท่ารายเดือน

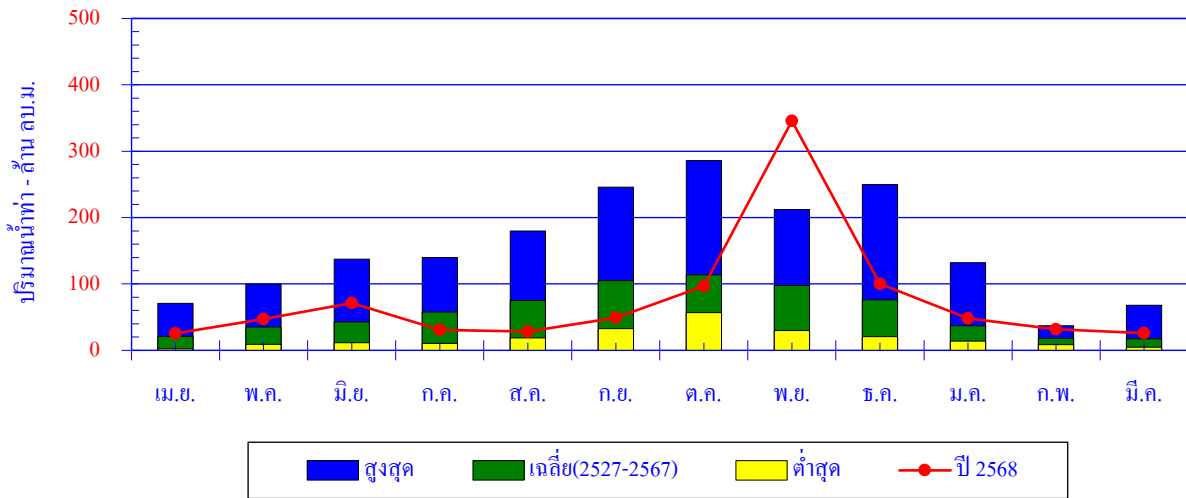

เดือน	เม.ย.	พ.ค.	มิ.ย.	ก.ค.	ส.ค.	ก.ย.	ต.ค.	พ.ย.	ธ.ค.	ม.ค.	ก.พ.	มี.ค.	ปี
สูงสุด	70.9	99.7	137.5	140.0	179.8	245.7	286.0	212.1	249.7	131.9	36.9	68.1	
เฉลี่ย	21.0	35.3	42.9	58.0	75.2	105.0	114.0	98.0	76.0	37.1	18.5	17.3	698.3
ต่ำสุด	2.4	9.1	11.6	10.4	18.8	32.7	56.9	29.8	20.8	14.1	8.6	4.7	
ปี 2568	25.6	47.1	71.5	30.9	28.5	49.3	96.9	345.7	100.2	48.2	32.0	26.2	902.1

ปริมาณน้ำท่าสะสมรายเดือน

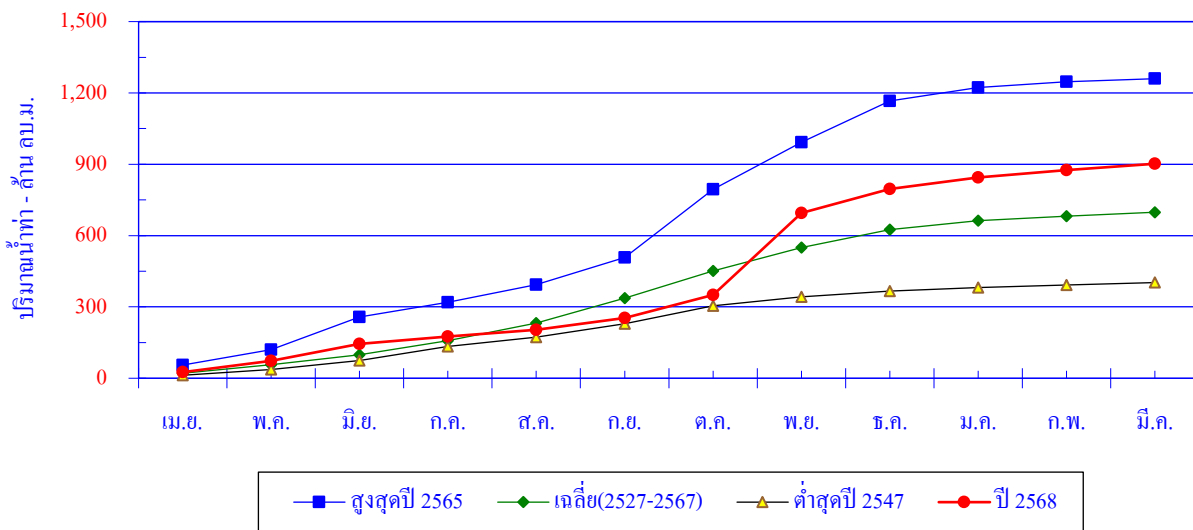

เดือน	เม.ย.	พ.ค.	มิ.ย.	ก.ค.	ส.ค.	ก.ย.	ต.ค.	พ.ย.	ธ.ค.	ม.ค.	ก.พ.	มี.ค.	ปี
สูงสุดปี 2565	55.6	64.9	137.5	61.9	73.008	115.599	285.971	198.789	173.418	56.0779	24.624	12.4934	1,259.9
สะสมปี 2565	55.6	120.5	258.0	319.9	392.9	508.5	794.5	993.3	1,166.7	1,222.8	1,247.4	1,259.9	
เฉลี่ย	21.0	35.3	42.9	58.0	75.2	105.0	114.0	98.0	76.0	37.1	18.5	17.3	698.3
เฉลี่ยสะสม	21.0	56.4	99.3	157.3	232.5	337.5	451.4	549.4	625.4	662.5	681.0	698.3	
ต่ำสุดปี 2547	12.6	24.3	37.4	59.3	38.6	57.6	75.0	37.6	23.9	15.6	10.7	9.8	402.4
สะสมปี 2547	12.6	36.9	74.3	133.6	172.2	229.9	304.9	342.4	366.3	382.0	392.6	402.4	
ปี 2568	25.6	47.1	71.5	30.9	28.5	49.3	96.9	345.7	100.2	48.2	32.0	26.2	902.1
สะสมปี 2568	25.6	72.7	144.2	175.1	203.6	252.9	349.8	695.5	795.7	843.9	875.9	902.1	

สถานี X.186 ค.ตะกั่วป่า อ.ตะกั่วป่า จ.พังงา

ปริมาณน้ำเฉลี่ยรายวัน

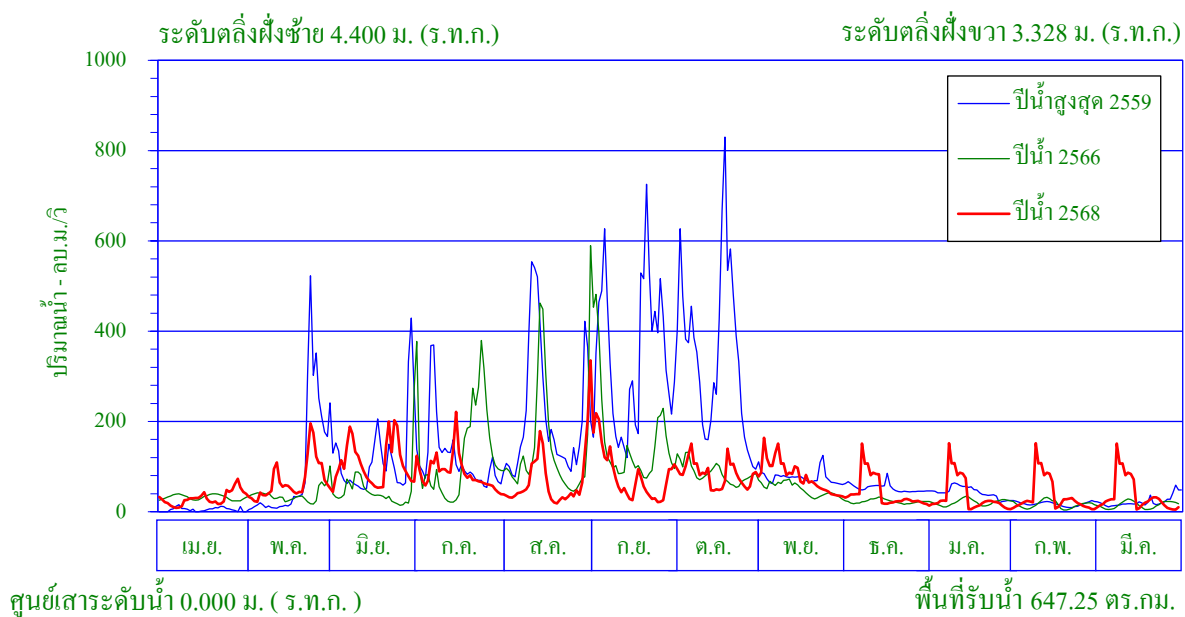

พิกัดสถานี Lat 08° - 49' - 45" N Long 98° - 22' - 07" E

สถิติที่เคยปรากฏ

- | | |
|-----------------------------------------------------|--------------------------|
| 1. สถิติระดับน้ำสูงสุด | 5.54 ม. (2 ส.ค. 56) |
| 2. สถิติปริมาณน้ำไหลสูงสุด | 886.4 ลบ.ม./วินาที |
| 3. สถิติระดับน้ำต่ำสุด | -1.88 ม. (20 มี.ค. 66) |
| 4. สถิติปริมาณน้ำไหลต่ำสุด | 0.0 ลบ.ม./วินาที |
| 5. สถิติปริมาณน้ำเฉลี่ยของเดือน มี.ค. (ปี2546-2566) | 35.0 ล้าน ลบ.ม. |
| 6. สถิติปริมาณน้ำเฉลี่ยสะสมรายปี (ปี2546-2566) | 1,976.6 ล้าน ลบ.ม. |

ข้อมูลน้ำท่าของเดือน มีนาคม 2569

- | | |
|-----------------------------------|--------------------------|
| 1. ระดับน้ำสูงสุด | 1.23 ม. (9 มี.ค. 69) |
| 2. ปริมาณน้ำไหลสูงสุด | 181.4 ลบ.ม./วินาที |
| 3. ระดับน้ำต่ำสุด | -1.80 ม. (29 มี.ค. 69) |
| 4. ปริมาณน้ำไหลต่ำสุด | 0.0 ลบ.ม./วินาที |
| 5. ปริมาณน้ำรวมทั้งเดือน | 95.7 ล้าน ลบ.ม. |
| 6. น้ำท่าประจำเดือนนี้อยู่ในเกณฑ์ | มาก |

ปริมาณน้ำรายเดือน - ล้าน ลูกบาศก์เมตร													
เดือน	เม.ย.	พ.ค.	มิ.ย.	ก.ค.	ส.ค.	ก.ย.	ต.ค.	พ.ย.	ธ.ค.	ม.ค.	ก.พ.	มี.ค.	ปี
เฉลี่ย(2546-2566)	57.0	133.4	203.4	278.0	330.0	375.1	334.2	105.2	58.3	40.4	26.4	35.0	1,976.6
เฉลี่ยสะสม	57.0	190.5	393.9	671.9	1,001.9	1,377.0	1,711.2	1,816.4	1,874.7	1,915.1	1,941.5	1,976.6	
ปี 2568	76.6	181.6	276.6	235.4	154.2	236.7	225.8	207.1	114.6	93.1	92.4	95.7	1,989.8
สะสมปี 2568	76.6	258.2	534.8	770.2	924.4	1,161.1	1,386.9	1,594.0	1,708.6	1,801.7	1,894.1	1,989.8	

สถานี X.186 ค.ตะกั่วป่า อ.ตะกั่วป่า จ.พังงา

สถิติปริมาณน้ำท่ารายเดือน

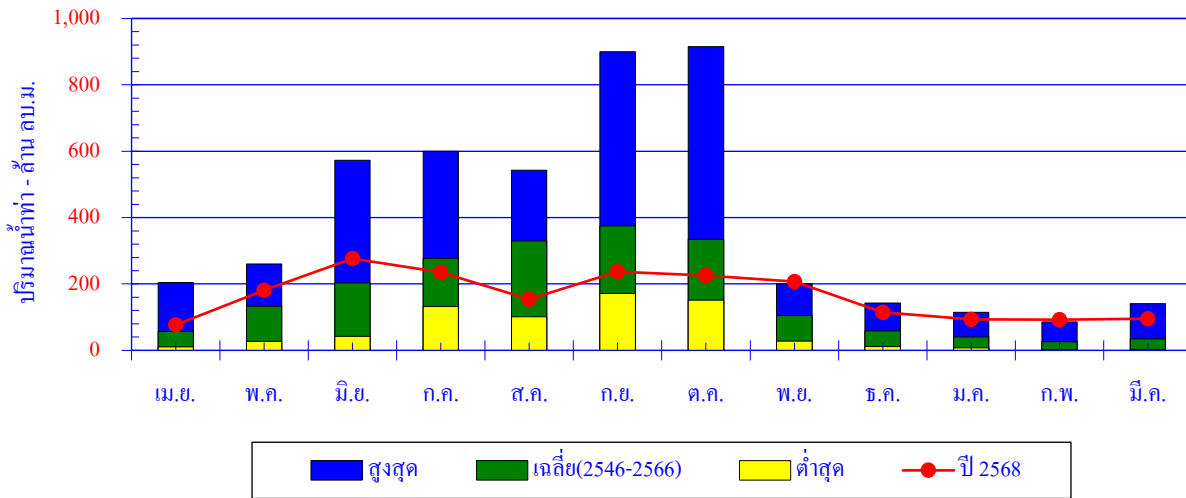

เดือน	เม.ย.	พ.ค.	มิ.ย.	ก.ค.	ส.ค.	ก.ย.	ต.ค.	พ.ย.	ธ.ค.	ม.ค.	ก.พ.	มี.ค.	ปี
สูงสุด	204.2	260.2	572.8	599.4	542.4	899.4	915.0	200.4	142.3	114.2	86.0	140.7	
เฉลี่ย	57.0	133.4	203.4	278.0	330.0	375.1	334.2	105.2	58.3	40.4	26.4	35.0	1,976.6
ต่ำสุด	10.4	27.0	42.5	132.0	100.9	171.3	151.3	27.4	11.6	7.6	1.6	2.6	
ปี 2568	76.6	181.6	276.6	235.4	154.2	236.7	225.8	207.1	114.6	93.1	92.4	95.7	1,989.8

ปริมาณน้ำท่าสะสมรายเดือน

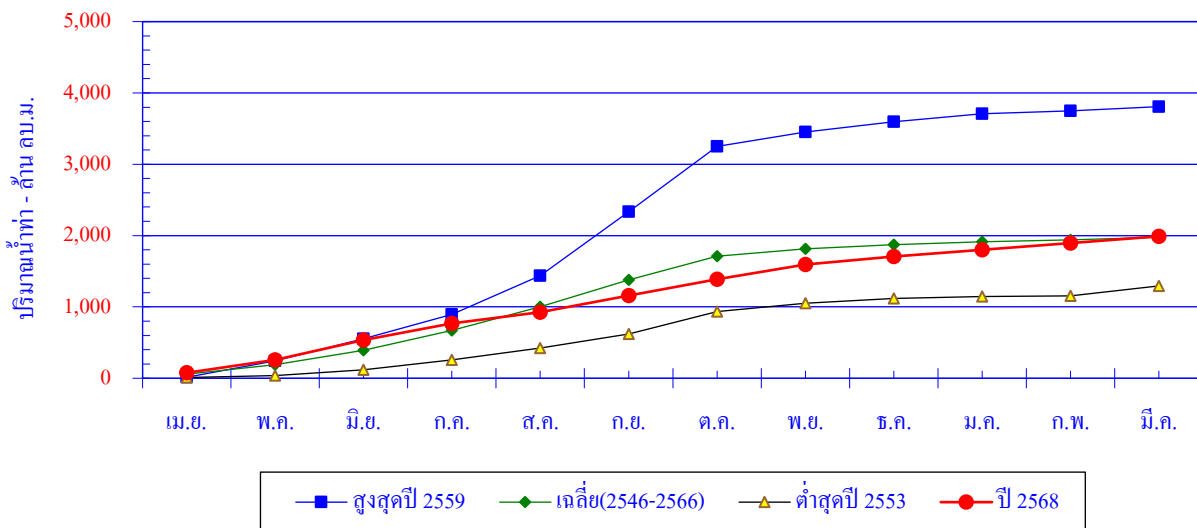

เดือน	เม.ย.	พ.ค.	มิ.ย.	ก.ค.	ส.ค.	ก.ย.	ต.ค.	พ.ย.	ธ.ค.	ม.ค.	ก.พ.	มี.ค.	ปี
สูงสุดปี 2559	14.0	231.6	309.4	339.3	542.4	899.4	915.0	200.4	142.3	114.2	41.4	58.3	3,807.8
สะสมปี 2559	14.0	245.6	555.0	894.3	1,436.8	2,336.2	3,251.1	3,451.5	3,593.8	3,708.0	3,749.4	3,807.8	
เฉลี่ย	57.0	133.4	203.4	278.0	330.0	375.1	334.2	105.2	58.3	40.4	26.4	35.0	1,976.6
เฉลี่ยสะสม	57.0	190.5	393.9	671.9	1,001.9	1,377.0	1,711.2	1,816.4	1,874.7	1,915.1	1,941.5	1,976.6	
ต่ำสุดปี 2553	10.4	27.0	81.9	137.1	166.1	199.2	313.7	118.3	64.4	28.3	7.4	140.7	1,294.6
สะสมปี 2553	10.4	37.4	119.3	256.4	422.5	621.8	935.4	1,053.8	1,118.2	1,146.5	1,153.9	1,294.6	
ปี 2568	76.6	181.6	276.6	235.4	154.2	236.7	225.8	207.1	114.6	93.1	92.4	95.7	1,989.8
สะสมปี 2568	76.6	258.2	534.8	770.2	924.4	1,161.1	1,386.9	1,594.0	1,708.6	1,801.7	1,894.1	1,989.8	

สถานี X.187 ค.ตะกั่วป่า อ.ตะกั่วป่า จ.พังงา

ปริมาณน้ำเฉลี่ยรายวัน

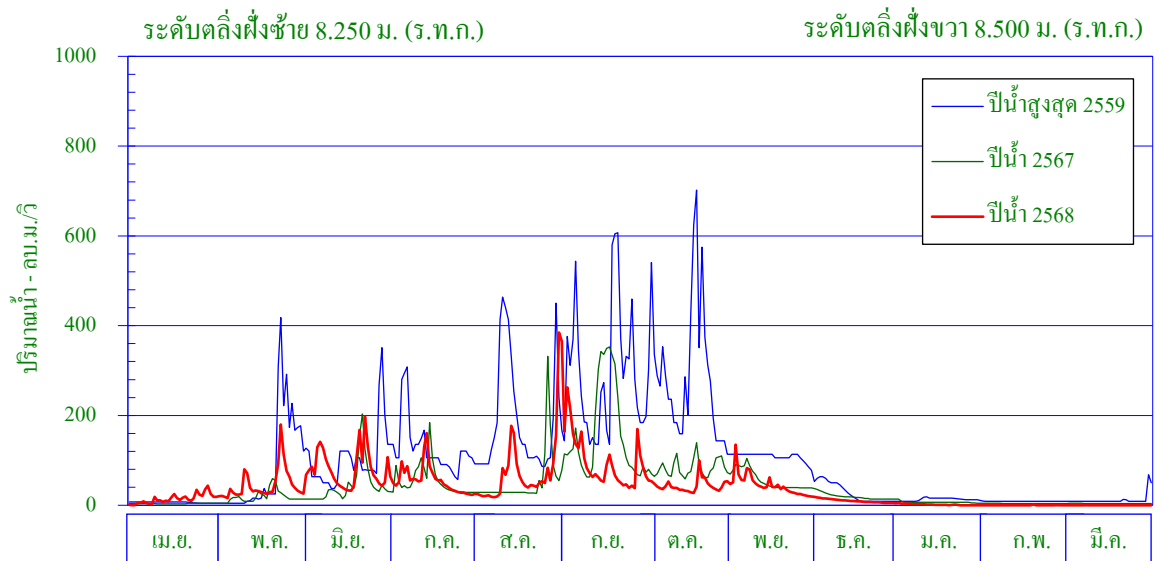

ศูนย์เสาระดับน้ำ 0.000 ม. (ร.ท.ก.)

พื้นที่รับน้ำ 545.72 ตร.กม.

พิกัดสถานี Lat08° - 46' - 38" N Long98° - 23' - 25" E

สถิติที่เคยปรากฏ

- | | |
|-----------------------------------------------------|------------------------|
| 1. สถิติระดับน้ำสูงสุด | 9.39 ม. (25 ส.ค. 40) |
| 2. สถิติปริมาณน้ำไหลสูงสุด | 1,184.0 ลบ.ม./วินาที |
| 3. สถิติระดับน้ำต่ำสุด | 2.87 ม. (6 เม.ย. 67) |
| 4. สถิติปริมาณน้ำไหลต่ำสุด | 3.2 ลบ.ม./วินาที |
| 5. สถิติปริมาณน้ำเฉลี่ยของเดือน มี.ค. (ปี2539-2567) | 21.8 ล้าน ลบ.ม. |
| 6. สถิติปริมาณน้ำเฉลี่ยสะสมรายปี (ปี2539-2567) | 1,732.0 ล้าน ลบ.ม. |

ข้อมูลน้ำท่าของเดือน มีนาคม 2569

- | | |
|-----------------------------------|-------------------------|
| 1. ระดับน้ำสูงสุด | 2.87 ม. (8 มี.ค. 69) |
| 2. ปริมาณน้ำไหลสูงสุด | 3.2 ลบ.ม./วินาที |
| 3. ระดับน้ำต่ำสุด | 2.80 ม. (30 มี.ค. 69) |
| 4. ปริมาณน้ำไหลต่ำสุด | 0.0 ลบ.ม./วินาที |
| 5. ปริมาณน้ำรวมทั้งเดือน | 0.0 ล้าน ลบ.ม. |
| 6. น้ำท่าประจำเดือนนี้อยู่ในเกณฑ์ | น้อย |

ปริมาณน้ำรายเดือน - ล้าน ลูกบาศก์เมตร													
เดือน	เม.ย.	พ.ค.	มิ.ย.	ก.ค.	ส.ค.	ก.ย.	ต.ค.	พ.ย.	ธ.ค.	ม.ค.	ก.พ.	มี.ค.	ปี
เฉลี่ย(2539-2567)	45.9	118.5	185.5	244.8	296.8	332.0	284.4	114.5	46.7	25.4	15.6	21.8	1,732.0
เฉลี่ยสะสม	45.9	164.3	349.8	594.7	891.5	1,223.5	1,507.9	1,622.4	1,669.1	1,694.6	1,710.2	1,732.0	
ปี 2568	36.9	118.9	203.2	160.1	153.7	302.1	123.4	118.0	26.2	3.5	0.2	0.0	1,246.2
สะสมปี 2568	36.9	155.8	359.0	519.1	672.8	974.9	1,098.3	1,216.3	1,242.5	1,246.0	1,246.2	1,246.2	

สถานี X.187 ค.ตะกั่วป่า อ.ตะกั่วป่า จ.พังงา

สถิติปริมาณน้ำท่ารายเดือน

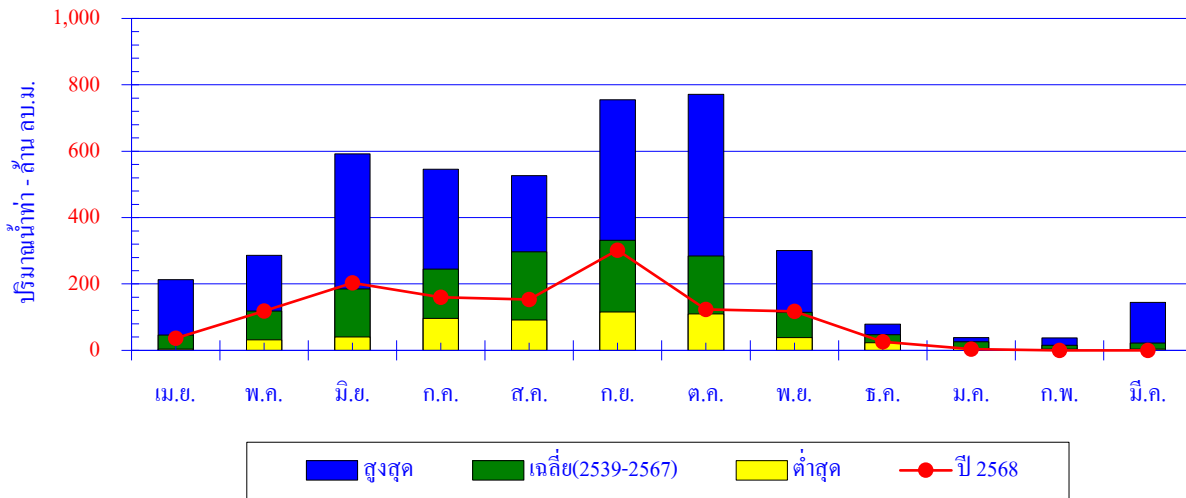

เดือน	เม.ย.	พ.ค.	มิ.ย.	ก.ค.	ส.ค.	ก.ย.	ต.ค.	พ.ย.	ธ.ค.	ม.ค.	ก.พ.	มี.ค.	ปี
สูงสุด	213.3	286.1	591.8	545.6	526.0	755.3	771.2	301.1	78.6	38.5	37.5	144.9	
เฉลี่ย	45.9	118.5	185.5	244.8	296.8	332.0	284.4	114.5	46.7	25.4	15.6	21.8	1,732.0
ต่ำสุด	3.7	31.6	40.1	95.8	91.2	115.3	109.9	38.6	23.2	6.0	4.1	3.7	
ปี 2568	36.9	118.9	203.2	160.1	153.7	302.1	123.4	118.0	26.2	3.5	0.2	0.0	1,246.2

ปริมาณน้ำท่าสะสมรายเดือน

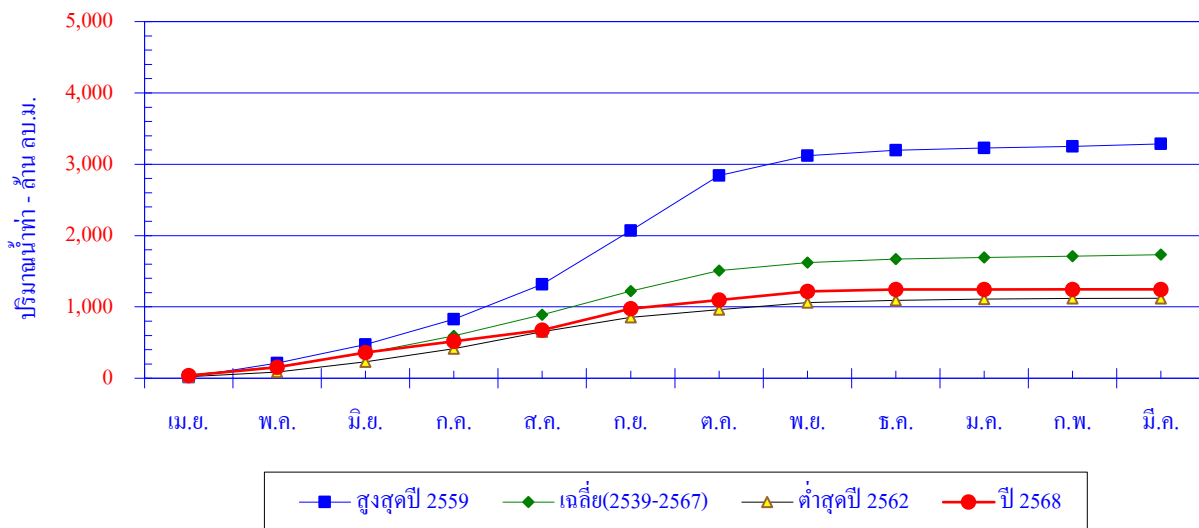

เดือน	เม.ย.	พ.ค.	มิ.ย.	ก.ค.	ส.ค.	ก.ย.	ต.ค.	พ.ย.	ธ.ค.	ม.ค.	ก.พ.	มี.ค.	ปี
สูงสุดปี 2559	16.6	194.7	262.2	355.9	485.1	755.3	771.2	281.0	72.6	35.3	21.8	33.4	3,285.1
สะสมปี 2559	16.6	211.3	473.5	829.4	1,314.4	2,069.8	2,841.0	3,122.0	3,194.6	3,229.9	3,251.6	3,285.1	
เฉลี่ย	45.9	118.5	185.5	244.8	296.8	332.0	284.4	114.5	46.7	25.4	15.6	21.8	1,732.0
เฉลี่ยสะสม	45.9	164.3	349.8	594.7	891.5	1,223.5	1,507.9	1,622.4	1,669.1	1,694.6	1,710.2	1,732.0	
ต่ำสุดปี 2562	21.6	67.4	140.0	184.7	239.6	199.4	109.9	96.2	33.0	17.5	7.8	3.9	1,121.0
สะสมปี 2562	21.6	89.0	228.9	413.6	653.2	852.7	962.6	1,058.8	1,091.8	1,109.3	1,117.2	1,121.0	
ปี 2568	36.9	118.9	203.2	160.1	153.7	302.1	123.4	118.0	26.2	3.5	0.2	0.0	1,246.2
สะสมปี 2568	36.9	155.8	359.0	519.1	672.8	974.9	1,098.3	1,216.3	1,242.5	1,246.0	1,246.2	1,246.2	

สถานี X.188A กรมฉีดย้ อ.กะปง จ.พังงา

ปริมาณน้ำเฉลี่ยรายวัน

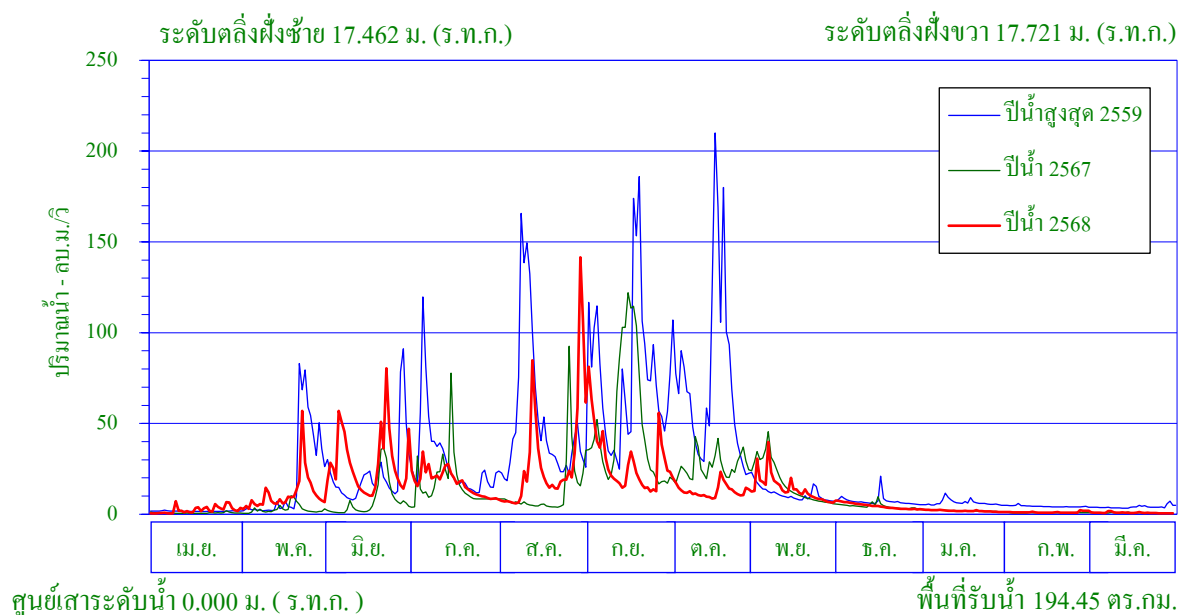

พิกัดสถานี Lat08° - 45' - 50" N Long98° - 27' - 35" E

สถิติที่เคยปรากฏ

- | | |
|-----------------------------------------------------|--------------------------|
| 1. สถิติระดับน้ำสูงสุด | 19.46 ม. (2 ส.ค. 56) |
| 2. สถิติปริมาณน้ำไหลสูงสุด | 469.7 ลบ.ม./วินาที |
| 3. สถิติระดับน้ำต่ำสุด | 12.69 ม. (19 เม.ย. 67) |
| 4. สถิติปริมาณน้ำไหลต่ำสุด | 0.5 ลบ.ม./วินาที |
| 5. สถิติปริมาณน้ำเฉลี่ยของเดือน มี.ค. (ปี2552-2567) | 9.1 ล้าน ลบ.ม. |
| 6. สถิติปริมาณน้ำเฉลี่ยสะสมรายปี(ปี2552-2567) | 525.0 ล้าน ลบ.ม. |

ข้อมูลน้ำท่าของเดือน มีนาคม 2569

- | | |
|-----------------------------------|--------------------------|
| 1. ระดับน้ำสูงสุด | 12.93 ม. (8 มี.ค. 69) |
| 2. ปริมาณน้ำไหลสูงสุด | 2.3 ลบ.ม./วินาที |
| 3. ระดับน้ำต่ำสุด | 12.70 ม. (31 มี.ค. 69) |
| 4. ปริมาณน้ำไหลต่ำสุด | 0.5 ลบ.ม./วินาที |
| 5. ปริมาณน้ำรวมทั้งเดือน | 2.3 ล้าน ลบ.ม. |
| 6. น้ำท่าประจำเดือนนี้อยู่ในเกณฑ์ | <u>น้อย</u> |

ปริมาณน้ำรายเดือน - ล้าน ลูกบาศก์เมตร													
เดือน	เม.ย.	พ.ค.	มิ.ย.	ก.ค.	ส.ค.	ก.ย.	ต.ค.	พ.ย.	ธ.ค.	ม.ค.	ก.พ.	มี.ค.	ปี
เฉลี่ย(2552-2567)	10.0	25.1	52.1	79.0	91.2	113.2	90.7	27.0	14.3	8.5	4.9	9.1	525.0
เฉลี่ยสะสม	10.0	35.0	87.2	166.1	257.4	370.5	461.2	488.2	502.5	511.1	516.0	525.0	
ปี 2568	6.3	28.3	69.2	51.4	56.4	95.2	38.4	37.0	12.3	5.0	2.7	2.3	404.5
สะสมปี 2568	6.3	34.6	103.8	155.2	211.6	306.8	345.2	382.2	394.5	399.5	402.2	404.5	

สถานี X.188A กรมฉีดยุทธศาสตร์ อ.กะปอง จ.พังงา

สถิติปริมาณน้ำทำรายเดือน

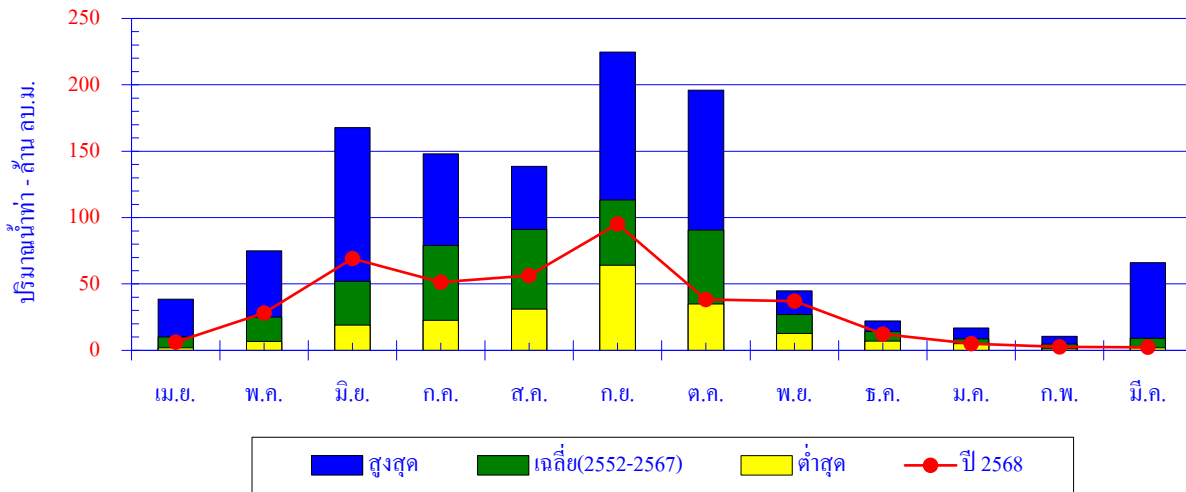

เดือน	เม.ย.	พ.ค.	มิ.ย.	ก.ค.	ส.ค.	ก.ย.	ต.ค.	พ.ย.	ธ.ค.	ม.ค.	ก.พ.	มี.ค.	ปี
สูงสุด	38.5	75.0	167.9	148.1	138.6	224.7	196.0	44.8	22.0	16.9	10.7	66.0	
เฉลี่ย	10.0	25.1	52.1	79.0	91.2	113.2	90.7	27.0	14.3	8.5	4.9	9.1	525.0
ต่ำสุด	2.0	6.6	19.0	22.5	31.2	64.2	34.9	12.8	6.9	5.0	1.2	1.9	
ปี 2568	6.3	28.3	69.2	51.4	56.4	95.2	38.4	37.0	12.3	5.0	2.7	2.3	404.5

ปริมาณน้ำทำสะสมรายเดือน

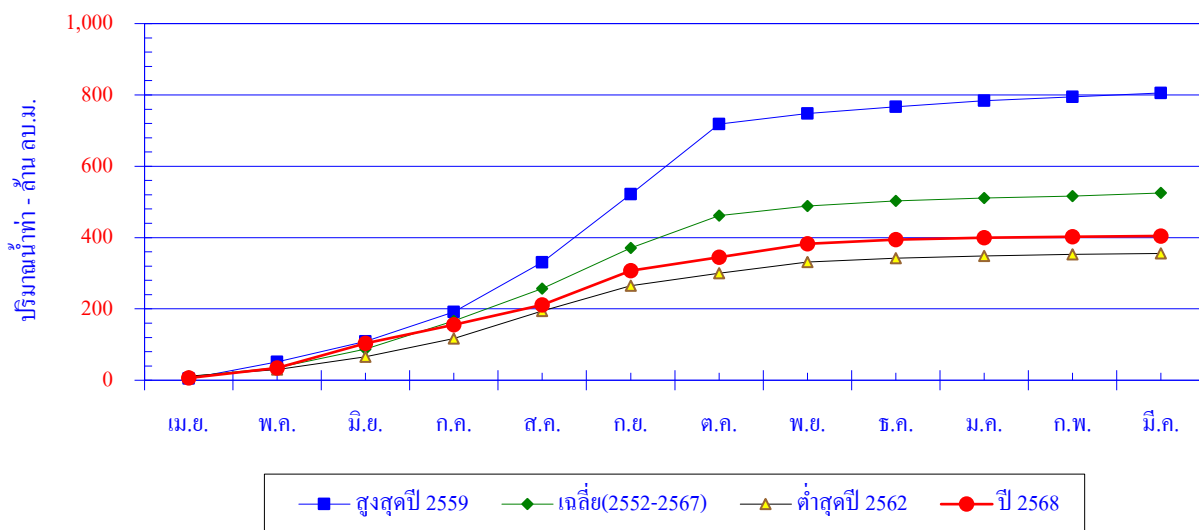

เดือน	เม.ย.	พ.ค.	มิ.ย.	ก.ค.	ส.ค.	ก.ย.	ต.ค.	พ.ย.	ธ.ค.	ม.ค.	ก.พ.	มี.ค.	ปี
สูงสุดปี 2559	4.4	47.3	57.0	83.2	138.6	191.6	196.0	29.6	19.5	16.9	10.6	10.8	805.5
สะสมปี 2559	4.4	51.6	108.6	191.8	330.4	522.0	718.0	747.6	767.1	784.1	794.7	805.5	
เฉลี่ย	10.0	25.1	52.1	79.0	91.2	113.2	90.7	27.0	14.3	8.5	4.9	9.1	525.0
เฉลี่ยสะสม	10.0	35.0	87.2	166.1	257.4	370.5	461.2	488.2	502.5	511.1	516.0	525.0	
ต่ำสุดปี 2562	11.5	18.4	36.3	50.3	77.5	71.4	34.9	31.2	10.6	6.5	4.0	2.9	355.4
สะสมปี 2562	11.5	30.0	66.2	116.5	194.0	265.4	300.3	331.5	342.1	348.6	352.6	355.4	
ปี 2568	6.3	28.3	69.2	51.4	56.4	95.2	38.4	37.0	12.3	5.0	2.7	2.3	404.5
สะสมปี 2568	6.3	34.6	103.8	155.2	211.6	306.8	345.2	382.2	394.5	399.5	402.2	404.5	

สถานี X.190A ค.บางใหญ่(บน) อ.กะทู้ จ.ภูเก็ต

ปริมาณน้ำเฉลี่ยรายวัน

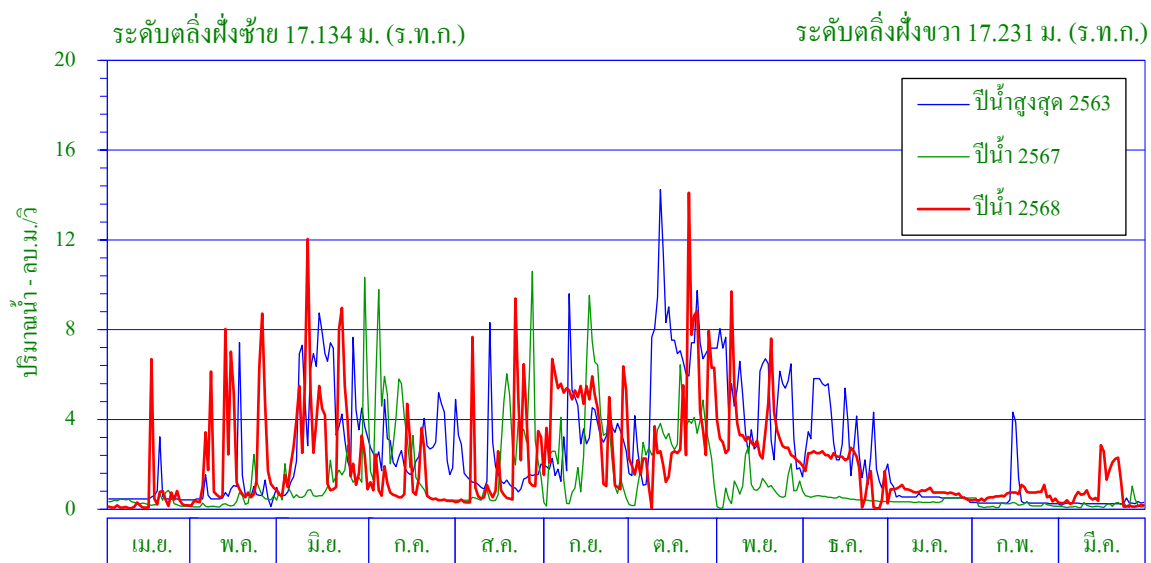

ศูนย์เสาระดับน้ำ 0.000 ม. (ร.ท.ก.)

พื้นที่รับน้ำ 30.09 ตร.กม.

พิกัดสถานี Lat07° - 54' - 13" N Long98° - 21' - 02" E

สถิติที่เคยปรากฏ

- | | |
|-----------------------------------------------------|-------------------------|
| 1. สถิติระดับน้ำสูงสุด | 17.31 ม. (18 ม.ค. 56) |
| 2. สถิติปริมาณน้ำไหลสูงสุด | 90.2 ลบ.ม./วินาที |
| 3. สถิติระดับน้ำต่ำสุด | 13.39 ม. (4 เม.ย. 49) |
| 4. สถิติปริมาณน้ำไหลต่ำสุด | 0.0 ลบ.ม./วินาที |
| 5. สถิติปริมาณน้ำเฉลี่ยของเดือน มี.ค. (ปี2549-2567) | 0.9 ล้าน ลบ.ม. |
| 6. สถิติปริมาณน้ำเฉลี่ยสะสมรายปี (ปี2549-2567) | 42.6 ล้าน ลบ.ม. |

ข้อมูลน้ำท่าของเดือน มีนาคม 2569

- | | |
|-----------------------------------|--------------------------|
| 1. ระดับน้ำสูงสุด | 15.06 ม. (17 มี.ค. 69) |
| 2. ปริมาณน้ำไหลสูงสุด | 4.3 ลบ.ม./วินาที |
| 3. ระดับน้ำต่ำสุด | 0.08 ม. (28 มี.ค. 69) |
| 4. ปริมาณน้ำไหลต่ำสุด | 0.1 ลบ.ม./วินาที |
| 5. ปริมาณน้ำรวมทั้งเดือน | 2.1 ล้าน ลบ.ม. |
| 6. น้ำท่าประจำเดือนนี้อยู่ในเกณฑ์ | <u>มาก</u> |

ปริมาณน้ำรายเดือน - ล้าน ลูกบาศก์เมตร													
เดือน	เม.ย.	พ.ค.	มิ.ย.	ก.ค.	ส.ค.	ก.ย.	ต.ค.	พ.ย.	ธ.ค.	ม.ค.	ก.พ.	มี.ค.	ปี
เฉลี่ย(2549-2567)	1.2	2.0	3.4	3.4	4.6	6.2	9.4	5.9	3.2	1.6	0.9	0.9	42.6
เฉลี่ยสะสม	1.2	3.2	6.6	10.1	14.6	20.8	30.2	36.1	39.3	40.8	41.8	42.6	
ปี 2568	1.2	6.1	9.1	3.0	5.0	10.9	10.1	9.1	4.8	2.0	1.6	2.1	65.0
สะสมปี 2568	1.2	7.3	16.4	19.4	24.4	35.3	45.4	54.5	59.3	61.3	62.9	65.0	

สถานี X.190A ค.บางใหญ่(บน) อ.กะทู้ จ.ภูเก็ต

สถิติปริมาณน้ำท่ารายเดือน

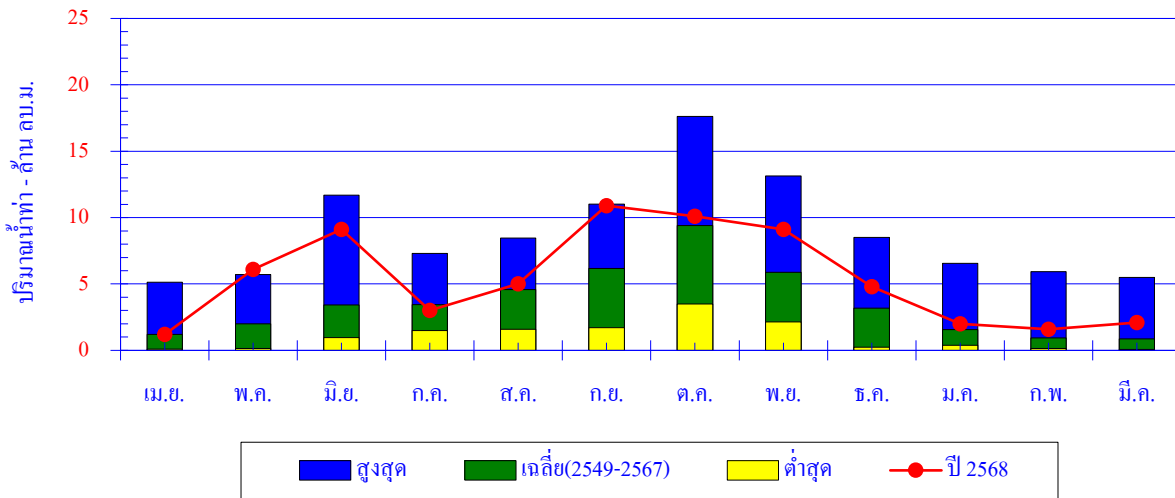

เดือน	เม.ย.	พ.ค.	มิ.ย.	ก.ค.	ส.ค.	ก.ย.	ต.ค.	พ.ย.	ธ.ค.	ม.ค.	ก.พ.	มี.ค.	ปี
สูงสุด	5.1	5.7	11.7	7.3	8.5	11.0	17.6	13.1	8.5	6.6	5.9	5.5	
เฉลี่ย	1.2	2.0	3.4	3.4	4.6	6.2	9.4	5.9	3.2	1.6	0.9	0.9	42.6
ต่ำสุด	0.1	0.1	1.0	1.5	1.6	1.7	3.5	2.2	0.2	0.4	0.1	0.1	
ปี 2568	1.2	6.1	9.1	3.0	5.0	10.9	10.1	9.1	4.8	2.0	1.6	2.1	65.0

ปริมาณน้ำท่าสะสมรายเดือน

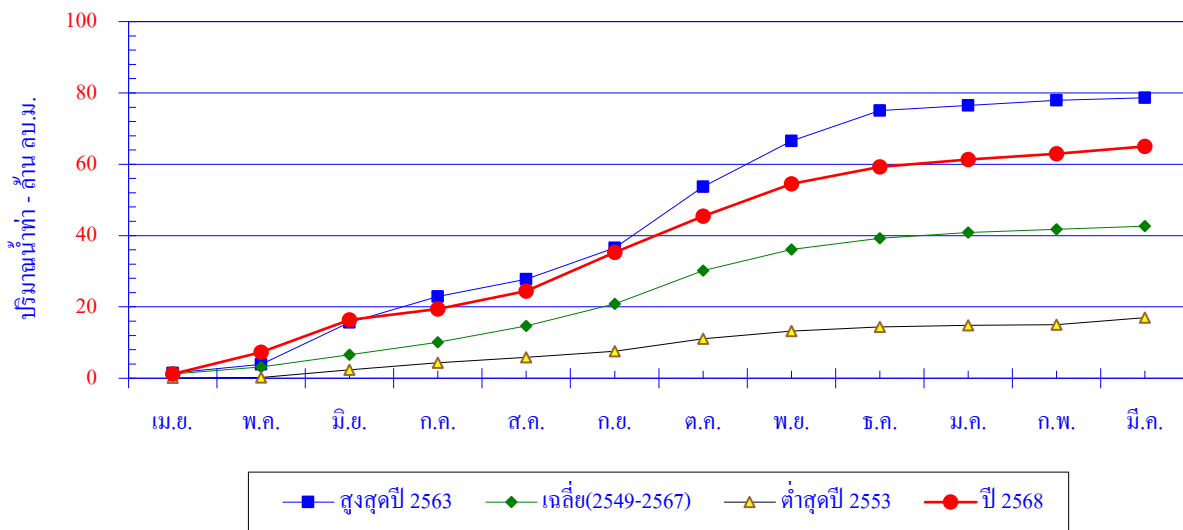

เดือน	เม.ย.	พ.ค.	มิ.ย.	ก.ค.	ส.ค.	ก.ย.	ต.ค.	พ.ย.	ธ.ค.	ม.ค.	ก.พ.	มี.ค.	ปี
สูงสุดปี 2563	1.5	2.5	11.7	7.3	4.9	8.8	17.2	12.8	8.5	1.5	1.4	0.7	78.6
สะสมปี 2563	1.5	3.9	15.6	22.9	27.8	36.5	53.7	66.5	75.1	76.5	77.9	78.6	
เฉลี่ย	1.2	2.0	3.4	3.4	4.6	6.2	9.4	5.9	3.2	1.6	0.9	0.9	42.6
เฉลี่ยสะสม	1.2	3.2	6.6	10.1	14.6	20.8	30.2	36.1	39.3	40.8	41.8	42.6	
ต่ำสุดปี 2553	0.1	0.1	2.1	2.0	1.6	1.7	3.5	2.2	1.2	0.5	0.1	2.0	17.0
สะสมปี 2553	0.1	0.2	2.3	4.3	5.9	7.6	11.1	13.2	14.4	14.9	15.0	17.0	
ปี 2568	1.2	6.1	9.1	3.0	5.0	10.9	10.1	9.1	4.8	2.0	1.6	2.1	65.0
สะสมปี 2568	1.2	7.3	16.4	19.4	24.4	35.3	45.4	54.5	59.3	61.3	62.9	65.0	

สถานี X.191 ค.บางใหญ่(ล่าง) อ.เมือง จ.ภูเก็ต

ปริมาณน้ำเฉลี่ยรายวัน

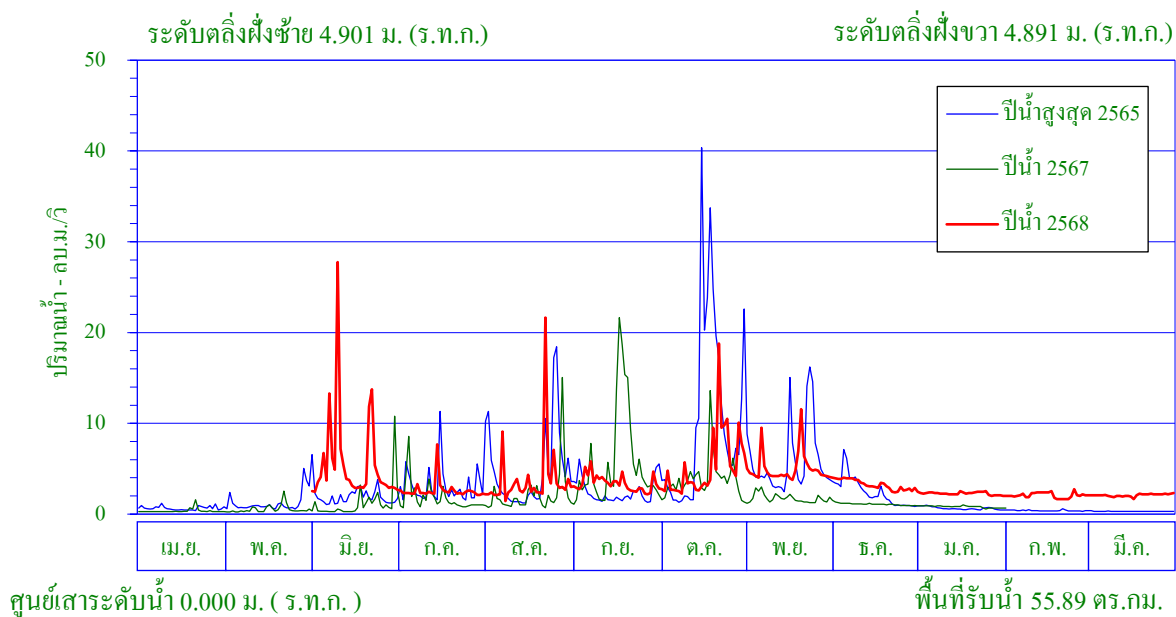

พิกัดสถานี Lat07° - 53' - 30" N Long98° - 23' - 27" E

สถิติที่เคยปรากฏ

- | | |
|-----------------------------------------------------|-------------------------|
| 1. สถิติระดับน้ำสูงสุด | 4.66 ม. (8 ธ.ค. 60) |
| 2. สถิติปริมาณน้ำไหลสูงสุด | 47.3 ลบ.ม./วินาที |
| 3. สถิติระดับน้ำต่ำสุด | 1.33 ม. (18 เม.ย. 66) |
| 4. สถิติปริมาณน้ำไหลต่ำสุด | 0.1 ลบ.ม./วินาที |
| 5. สถิติปริมาณน้ำเฉลี่ยของเดือน มี.ค. (ปี2540-2567) | 1.1 ล้าน ลบ.ม. |
| 6. สถิติปริมาณน้ำเฉลี่ยสะสมรายปี (ปี2540-2567) | 49.2 ล้าน ลบ.ม. |

ข้อมูลน้ำท่าของเดือน มีนาคม 2569

- | | |
|-----------------------------------|-------------------------|
| 1. ระดับน้ำสูงสุด | 1.74 ม. (16 มี.ค. 69) |
| 2. ปริมาณน้ำไหลสูงสุด | 2.5 ลบ.ม./วินาที |
| 3. ระดับน้ำต่ำสุด | 1.60 ม. (18 มี.ค. 69) |
| 4. ปริมาณน้ำไหลต่ำสุด | 1.5 ลบ.ม./วินาที |
| 5. ปริมาณน้ำรวมทั้งเดือน | 5.6 ล้าน ลบ.ม. |
| 6. น้ำท่าประจำเดือนนี้อยู่ในเกณฑ์ | มาก |

ปริมาณน้ำรายเดือน - ล้าน ลูกบาศก์เมตร													
เดือน	เม.ย.	พ.ค.	มิ.ย.	ก.ค.	ส.ค.	ก.ย.	ต.ค.	พ.ย.	ธ.ค.	ม.ค.	ก.พ.	มี.ค.	ปี
เฉลี่ย(2540-2567)	1.5	2.4	3.6	3.8	5.7	8.3	11.4	6.0	2.7	1.7	1.2	1.1	49.2
เฉลี่ยสะสม	1.5	3.8	7.5	11.3	17.0	25.2	36.6	42.6	45.2	46.9	48.1	49.2	
ปี 2568	*	*	14.5	7.1	10.0	8.9	14.0	13.0	8.7	6.1	5.0	5.6	92.9
สะสมปี 2568	*	*	14.5	21.6	31.6	40.5	54.5	67.5	76.2	82.3	87.3	92.9	

หมายเหตุ มีการขุดลอกคลองใหม่เดือน เม.ย.-พ.ค. 68 อ่านข้อมูลระดับน้ำไม่ได้

สถานี X.191 ค.บางใหญ่(ล่าง) อ.เมือง จ.ภูเก็ต

สถิติปริมาณน้ำท่ารายเดือน

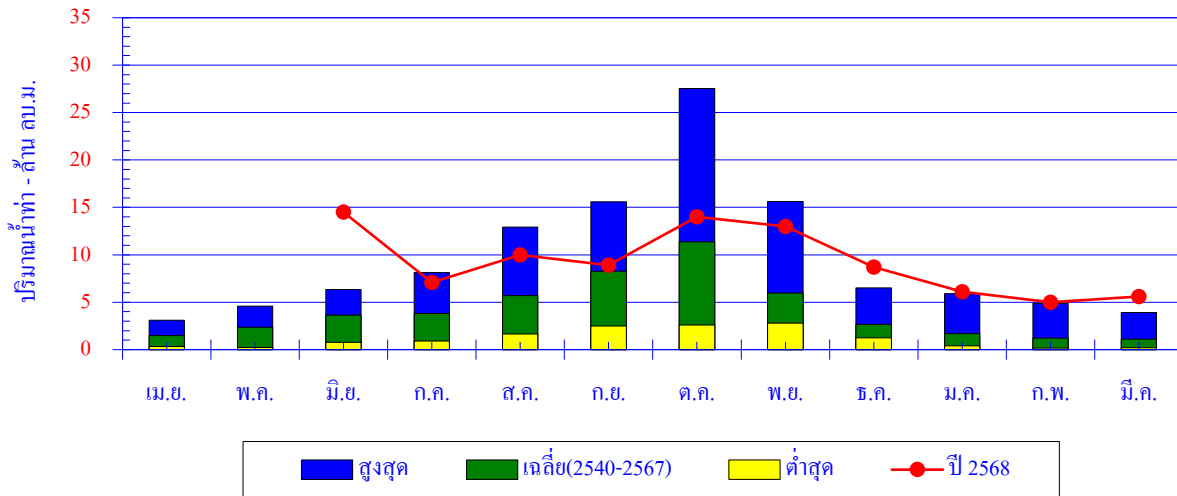

เดือน	เม.ย.	พ.ค.	มิ.ย.	ก.ค.	ส.ค.	ก.ย.	ต.ค.	พ.ย.	ธ.ค.	ม.ค.	ก.พ.	มี.ค.	ปี
สูงสุด	3.1	4.6	6.3	8.1	12.9	15.6	27.5	15.6	6.5	5.9	4.9	3.9	
เฉลี่ย	1.5	2.4	3.6	3.8	5.7	8.3	11.4	6.0	2.7	1.7	1.2	1.1	49.2
ต่ำสุด	0.3	0.2	0.8	0.9	1.7	2.5	2.6	2.8	1.2	0.4	0.2	0.2	
ปี 2568			14.5	7.1	10.0	8.9	14.0	13.0	8.7	6.1	5.0	5.6	92.9

ปริมาณน้ำท่าสะสมรายเดือน

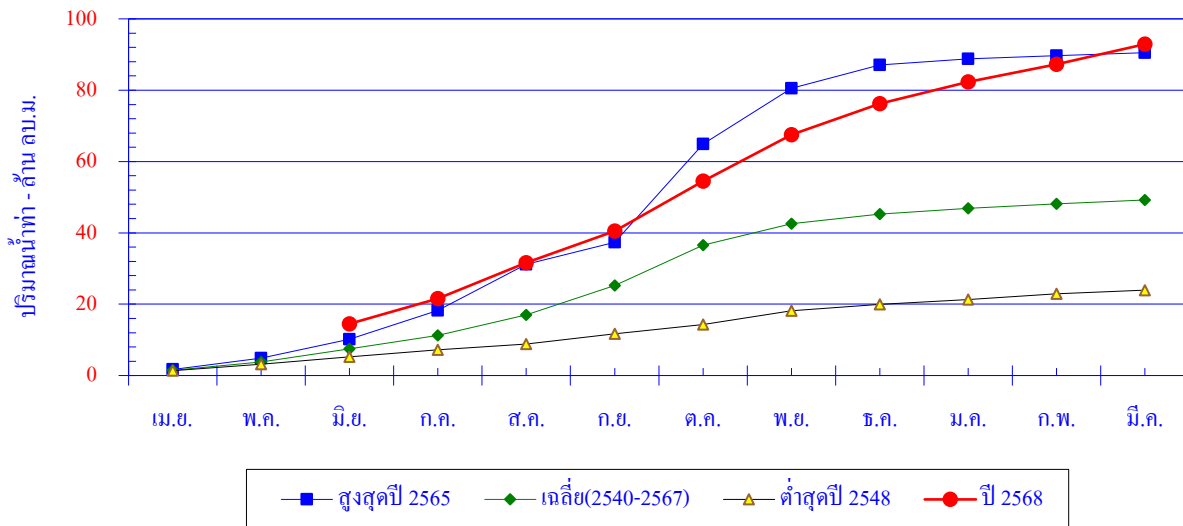

เดือน	เม.ย.	พ.ค.	มิ.ย.	ก.ค.	ส.ค.	ก.ย.	ต.ค.	พ.ย.	ธ.ค.	ม.ค.	ก.พ.	มี.ค.	ปี
สูงสุดปี 2565	1.7	3.2	5.2	8.1	12.9	6.2	27.5	15.6	6.5	1.7	1.0	0.8	90.5
สะสมปี 2565	1.7	4.9	10.1	18.3	31.2	37.4	64.9	80.5	87.1	88.8	89.7	90.5	
เฉลี่ย	1.5	2.4	3.6	3.8	5.7	8.3	11.4	6.0	2.7	1.7	1.2	1.1	49.2
เฉลี่ยสะสม	1.5	3.8	7.5	11.3	17.0	25.2	36.6	42.6	45.2	46.9	48.1	49.2	
ต่ำสุดปี 2548	1.4	1.8	2.1	1.9	1.7	2.9	2.6	3.8	1.9	1.3	1.7	1.0	23.9
สะสมปี 2548	1.4	3.2	5.2	7.2	8.8	11.7	14.3	18.1	20.0	21.3	22.9	23.9	
ปี 2568			14.5	7.1	10.0	8.9	14.0	13.0	8.7	6.1	5.0	5.6	92.9
สะสมปี 2568			14.5	21.6	31.6	40.5	54.5	67.5	76.2	82.3	87.3	92.9	

หมายเหตุ มีการขุดลอกคลองใหม่เดือน เม.ย.-พ.ค. 68 อ่านข้อมูลระดับน้ำไม่ได้

สถานี X.196 ค.กะปง อ.กะปง จ.พังงา

ปริมาณน้ำเฉลี่ยรายวัน

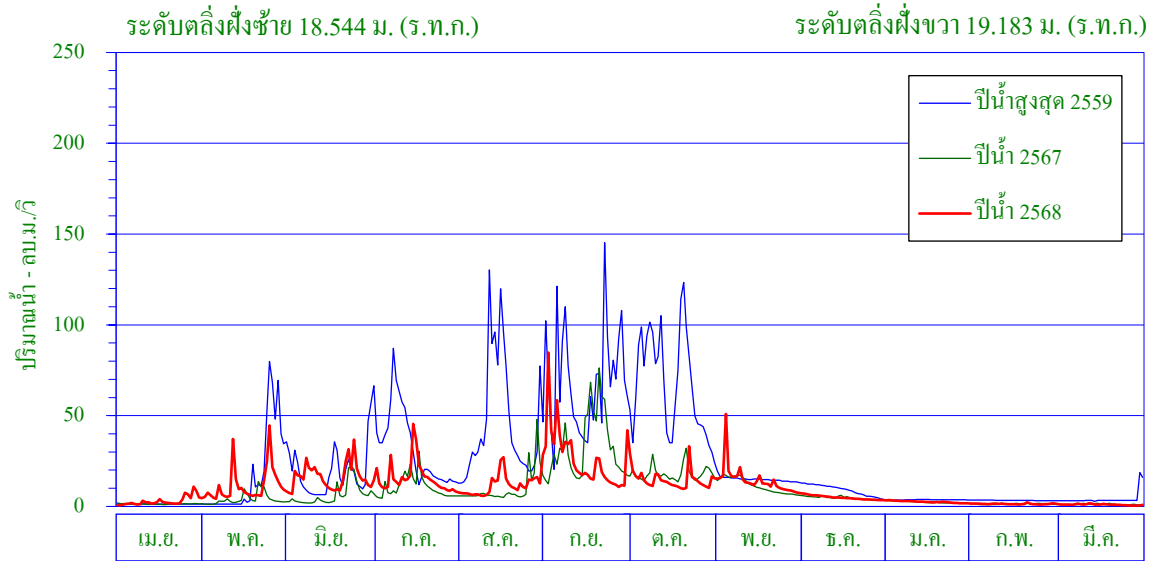

ศูนย์เสาระดับน้ำ 0.000 ม. (ร.ท.ก.)

พื้นที่รับน้ำ 131.13 ตร.กม.

พิกัดสถานี Lat 08° - 42' - 10" N Long 98° - 24' - 32" E

สถิติที่เคยปรากฏ

- | | |
|-----------------------------------------------------|------------------------|
| 1. สถิติระดับน้ำสูงสุด | 19.10 ม. (21 ส.ค. 50) |
| 2. สถิติปริมาณน้ำไหลสูงสุด | 339.0 ลบ.ม./วินาที |
| 3. สถิติระดับน้ำต่ำสุด | 14.48 ม. (25 มี.ค. 67) |
| 4. สถิติปริมาณน้ำไหลต่ำสุด | 0.8 ลบ.ม./วินาที |
| 5. สถิติปริมาณน้ำเฉลี่ยของเดือน มี.ค. (ปี2546-2567) | 9.3 ล้าน ลบ.ม. |
| 6. สถิติปริมาณน้ำเฉลี่ยสะสมรายปี (ปี2546-2567) | 419.1 ล้าน ลบ.ม. |

ข้อมูลน้ำท่าของเดือน มีนาคม 2569

- | | |
|-----------------------------------|------------------------|
| 1. ระดับน้ำสูงสุด | 14.62 ม. (12 มี.ค. 69) |
| 2. ปริมาณน้ำไหลสูงสุด | 2.3 ลบ.ม./วินาที |
| 3. ระดับน้ำต่ำสุด | 14.45 ม. (30 มี.ค. 69) |
| 4. ปริมาณน้ำไหลต่ำสุด | 0.5 ลบ.ม./วินาที |
| 5. ปริมาณน้ำรวมทั้งเดือน | 2.7 ล้าน ลบ.ม. |
| 6. น้ำท่าประจำเดือนนี้อยู่ในเกณฑ์ | <u>น้อย</u> |

ปริมาณน้ำรายเดือน - ล้าน ลูกบาศก์เมตร													
เดือน	เม.ย.	พ.ค.	มิ.ย.	ก.ค.	ส.ค.	ก.ย.	ต.ค.	พ.ย.	ธ.ค.	ม.ค.	ก.พ.	มี.ค.	ปี
เฉลี่ย(2546-2567)	13.1	33.9	41.2	56.2	72.5	73.3	63.8	27.0	14.8	8.5	5.5	9.3	419.1
เฉลี่ยสะสม	13.1	47.0	88.2	144.4	216.9	290.2	354.0	381.0	395.8	404.3	409.8	419.1	
ปี 2568	7.7	30.3	42.9	41.9	34.3	67.9	38.6	36.5	12.7	6.4	3.3	2.7	325.2
สะสมปี 2568	7.7	38.0	80.9	122.8	157.1	225.0	263.6	300.1	312.8	319.2	322.5	325.2	

สถานี X.196 ค.กะปง อ.กะปง จ.พังงา

สถิติปริมาณน้ำท่ารายเดือน

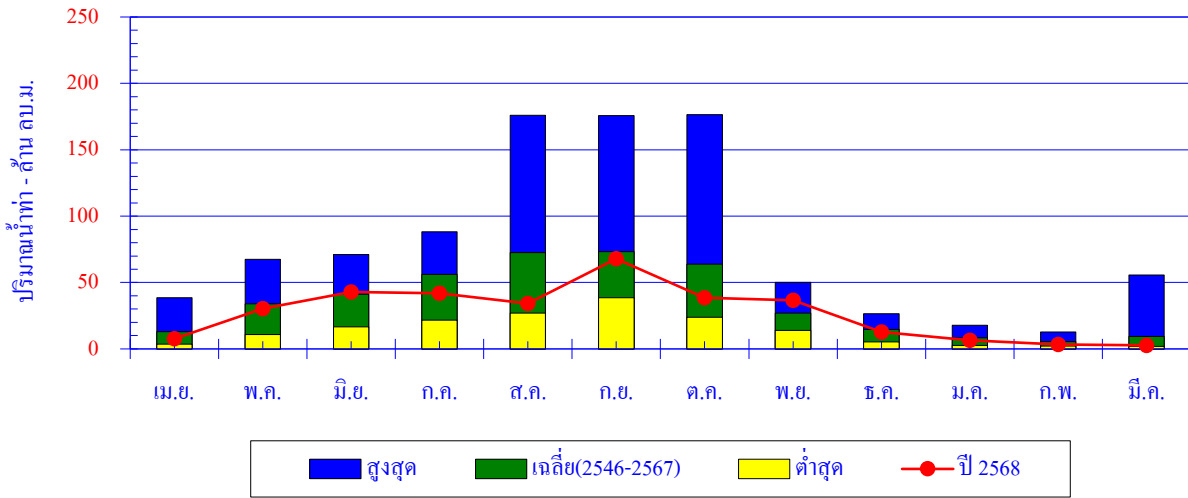

เดือน	เม.ย.	พ.ค.	มิ.ย.	ก.ค.	ส.ค.	ก.ย.	ต.ค.	พ.ย.	ธ.ค.	ม.ค.	ก.พ.	มี.ค.	ปี
สูงสุด	38.5	67.4	71.2	88.2	175.9	175.8	176.5	50.2	26.4	17.9	12.9	55.6	
เฉลี่ย	13.1	33.9	41.2	56.2	72.5	73.3	63.8	27.0	14.8	8.5	5.5	9.3	419.1
ต่ำสุด	3.5	10.7	16.6	21.7	26.9	38.6	23.9	14.0	5.2	2.5	2.0	2.0	
ปี 2568	7.7	30.3	42.9	41.9	34.3	67.9	38.6	36.5	12.7	6.4	3.3	2.7	325.2

ปริมาณน้ำท่าสะสมรายเดือน

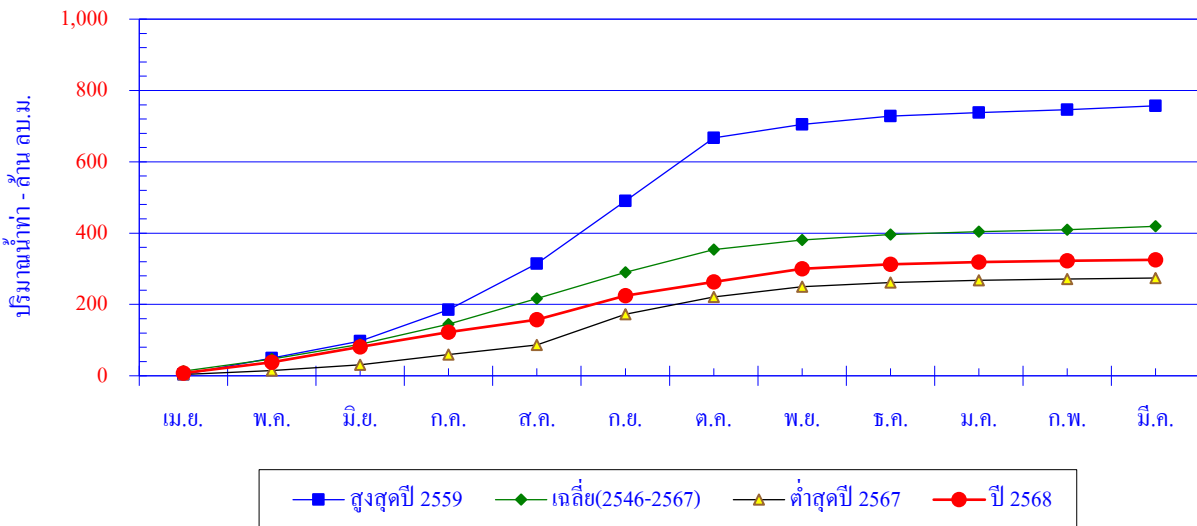

เดือน	เม.ย.	พ.ค.	มิ.ย.	ก.ค.	ส.ค.	ก.ย.	ต.ค.	พ.ย.	ธ.ค.	ม.ค.	ก.พ.	มี.ค.	ปี
สูงสุดปี 2559	3.5	46.1	47.6	88.2	129.1	175.8	176.5	38.3	23.0	9.9	8.0	11.0	757.0
สะสมปี 2559	3.5	49.7	97.3	185.5	314.7	490.5	667.0	705.2	728.2	738.1	746.0	757.0	
เฉลี่ย	13.1	33.9	41.2	56.2	72.5	73.3	63.8	27.0	14.8	8.5	5.5	9.3	419.1
เฉลี่ยสะสม	13.1	47.0	88.2	144.4	216.9	290.2	354.0	381.0	395.8	404.3	409.8	419.1	
ต่ำสุดปี 2567	3.6	10.7	16.6	28.2	26.9	86.2	48.5	28.8	12.3	6.0	3.2	3.1	274.2
สะสมปี 2567	3.6	14.4	31.0	59.2	86.1	172.3	220.8	249.6	261.9	267.8	271.1	274.2	
ปี 2568	7.7	30.3	42.9	41.9	34.3	67.9	38.6	36.5	12.7	6.4	3.3	2.7	325.2
สะสมปี 2568	7.7	38.0	80.9	122.8	157.1	225.0	263.6	300.1	312.8	319.2	322.5	325.2	

สถานี X.205 ค.ละอุ่น อ.ละอุ่น จ.ระนอง

ปริมาณน้ำเฉลี่ยรายวัน

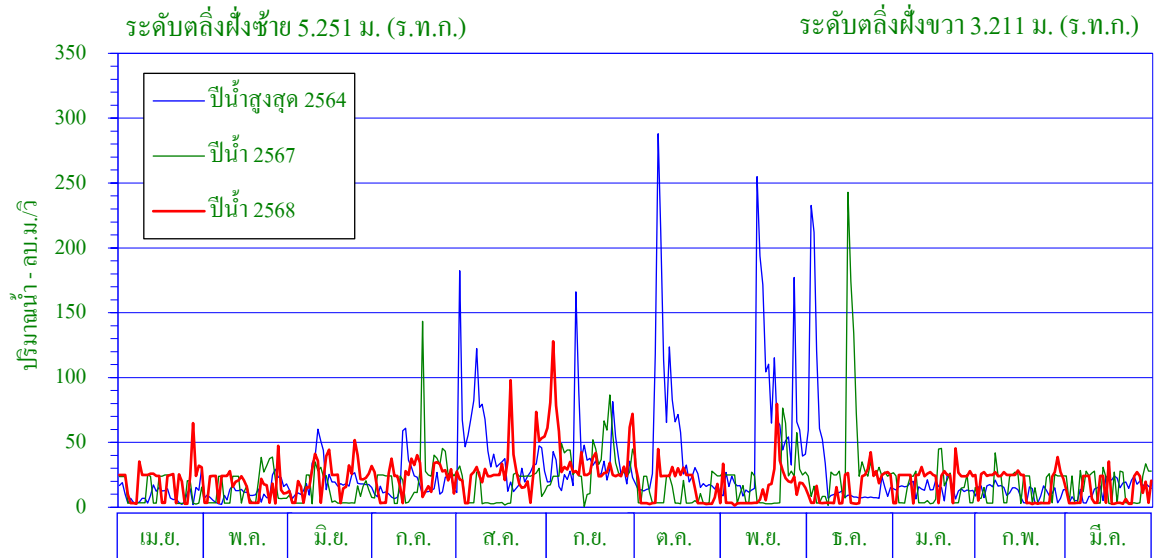

ศูนย์เสาระดับน้ำ 0.000 ม. (ร.ท.ก.)

พื้นที่รับน้ำ 229.29 ตร.กม.

พิกัดสถานี Lat 10° - 06' - 38" N Long 98° - 45' - 31" E

สถิติที่เคยปรากฏ

- | | |
|-----------------------------------------------------|--------------------------|
| 1. สถิติระดับน้ำสูงสุด | 6.50 ม. (11 พ.ย. 51) |
| 2. สถิติปริมาณน้ำไหลสูงสุด | 571.0 ลบ.ม./วินาที |
| 3. สถิติระดับน้ำต่ำสุด | -0.35 ม. (18 มี.ค. 48) |
| 4. สถิติปริมาณน้ำไหลต่ำสุด | 0.0 ลบ.ม./วินาที |
| 5. สถิติปริมาณน้ำเฉลี่ยของเดือน มี.ค. (ปี2547-2567) | 22.3 ล้าน ลบ.ม. |
| 6. สถิติปริมาณน้ำเฉลี่ยสะสมรายปี (ปี2547-2567) | 494.2 ล้าน ลบ.ม. |

ข้อมูลน้ำท่าของเดือน มีนาคม 2569

- | | |
|-----------------------------------|--------------------------|
| 1. ระดับน้ำสูงสุด | 1.41 ม. (16 มี.ค. 69) |
| 2. ปริมาณน้ำไหลสูงสุด | 35.4 ลบ.ม./วินาที |
| 3. ระดับน้ำต่ำสุด | -0.01 ม. (10 มี.ค. 69) |
| 4. ปริมาณน้ำไหลต่ำสุด | 0.9 ลบ.ม./วินาที |
| 5. ปริมาณน้ำรวมทั้งเดือน | 31.0 ล้าน ลบ.ม. |
| 6. น้ำท่าประจำเดือนนี้อยู่ในเกณฑ์ | <u>มาก</u> |

ปริมาณน้ำรายเดือน - ล้าน ลูกบาศก์เมตร													
เดือน	เม.ย.	พ.ค.	มิ.ย.	ก.ค.	ส.ค.	ก.ย.	ต.ค.	พ.ย.	ธ.ค.	ม.ค.	ก.พ.	มี.ค.	ปี
เฉลี่ย(2547-2567)	23.4	35.5	42.3	61.0	63.5	58.4	58.3	52.0	36.7	22.5	18.2	22.3	494.2
เฉลี่ยสะสม	23.4	59.0	101.3	162.3	225.8	284.2	342.5	394.5	431.2	453.7	471.9	494.2	
ปี 2568	53.1	42.2	60.5	59.5	87.6	96.7	42.3	37.0	37.0	62.2	44.9	31.0	654.0
สะสมปี 2568	53.1	95.3	155.8	215.3	302.9	399.6	441.9	478.9	515.9	578.1	623.0	654.0	

สถานี X.205 ค.ละอูน อ.ละอูน จ.ระนอง

สถิติปริมาณน้ำท่ารายเดือน

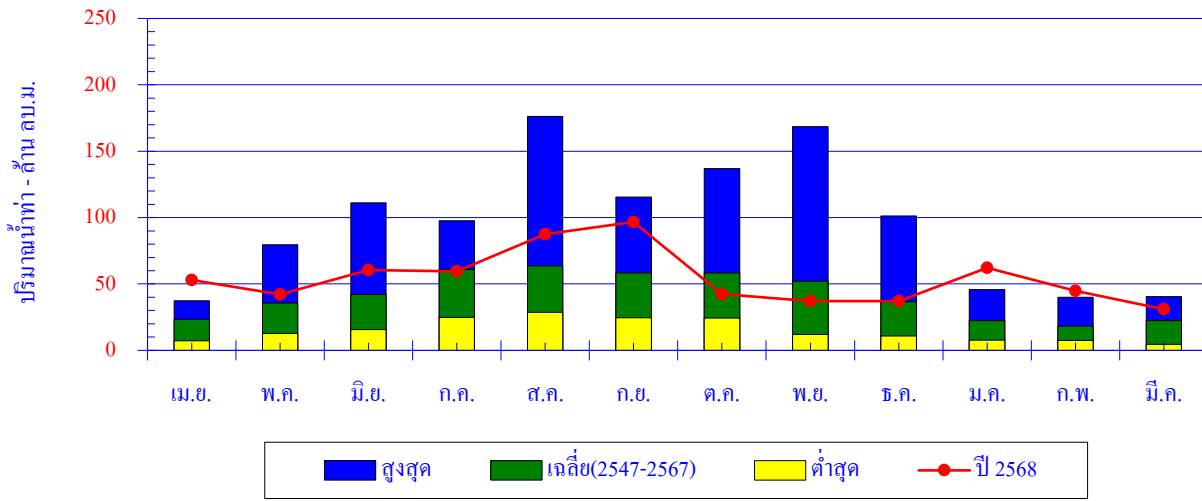

เดือน	เม.ย.	พ.ค.	มิ.ย.	ก.ค.	ส.ค.	ก.ย.	ต.ค.	พ.ย.	ธ.ค.	ม.ค.	ก.พ.	มี.ค.	ปี
สูงสุด	37.4	79.4	111.2	97.6	176.2	115.4	137.0	168.5	101.3	45.7	39.9	40.4	
เฉลี่ย	23.4	35.5	42.3	61.0	63.5	58.4	58.3	52.0	36.7	22.5	18.2	22.3	494.2
ต่ำสุด	7.1	12.8	15.6	24.7	28.8	24.6	24.3	11.9	10.9	7.6	7.5	4.6	
ปี 2568	53.1	42.2	60.5	59.5	87.6	96.7	42.3	37.0	37.0	62.2	44.9	31.0	654.0

ปริมาณน้ำท่าสะสมรายเดือน

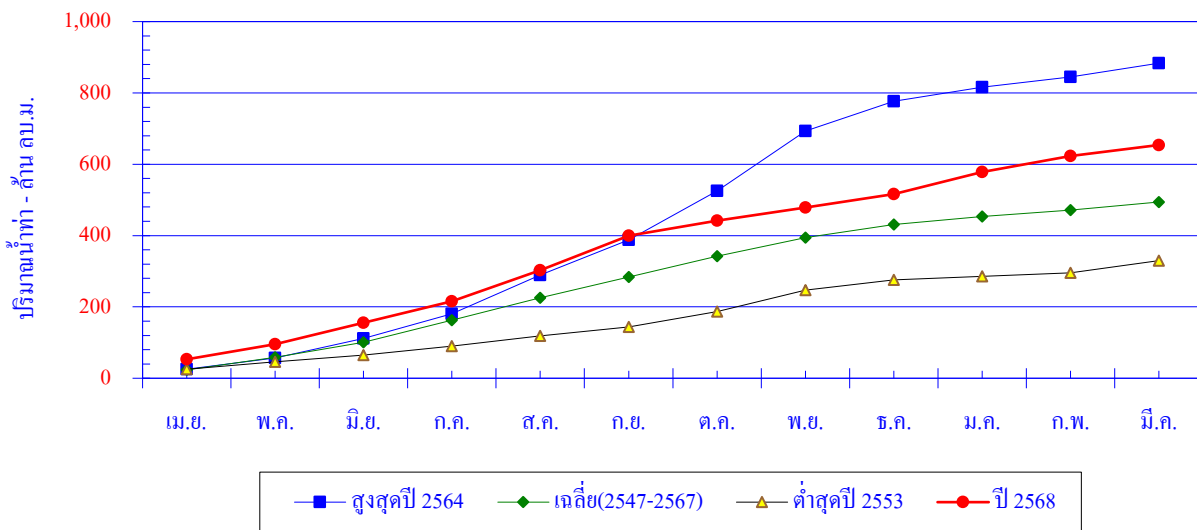

เดือน	เม.ย.	พ.ค.	มิ.ย.	ก.ค.	ส.ค.	ก.ย.	ต.ค.	พ.ย.	ธ.ค.	ม.ค.	ก.พ.	มี.ค.	ปี
สูงสุดปี 2564	25.3	31.5	54.9	69.1	108.4	98.7	137.0	168.5	83.4	39.0	28.6	39.0	883.4
สะสมปี 2564	25.3	56.8	111.7	180.9	289.2	388.0	524.9	693.4	776.8	815.8	844.4	883.4	
เฉลี่ย	23.4	35.5	42.3	61.0	63.5	58.4	58.3	52.0	36.7	22.5	18.2	22.3	494.2
เฉลี่ยสะสม	23.4	59.0	101.3	162.3	225.8	284.2	342.5	394.5	431.2	453.7	471.9	494.2	
ต่ำสุดปี 2553	25.3	20.5	19.4	24.9	29.2	24.6	43.5	60.1	28.5	10.1	9.3	34.5	329.9
สะสมปี 2553	25.3	45.8	65.1	90.0	119.2	143.8	187.3	247.4	275.9	286.0	295.3	329.9	
ปี 2568	53.1	42.2	60.5	59.5	87.6	96.7	42.3	37.0	37.0	62.2	44.9	31.0	654.0
สะสมปี 2568	53.1	95.3	155.8	215.3	302.9	399.6	441.9	478.9	515.9	578.1	623.0	654.0	

สถานี X.207 ค.บางน้ำจืด อ.กระบุรี จ.ระนอง

ปริมาณน้ำเฉลี่ยรายวัน

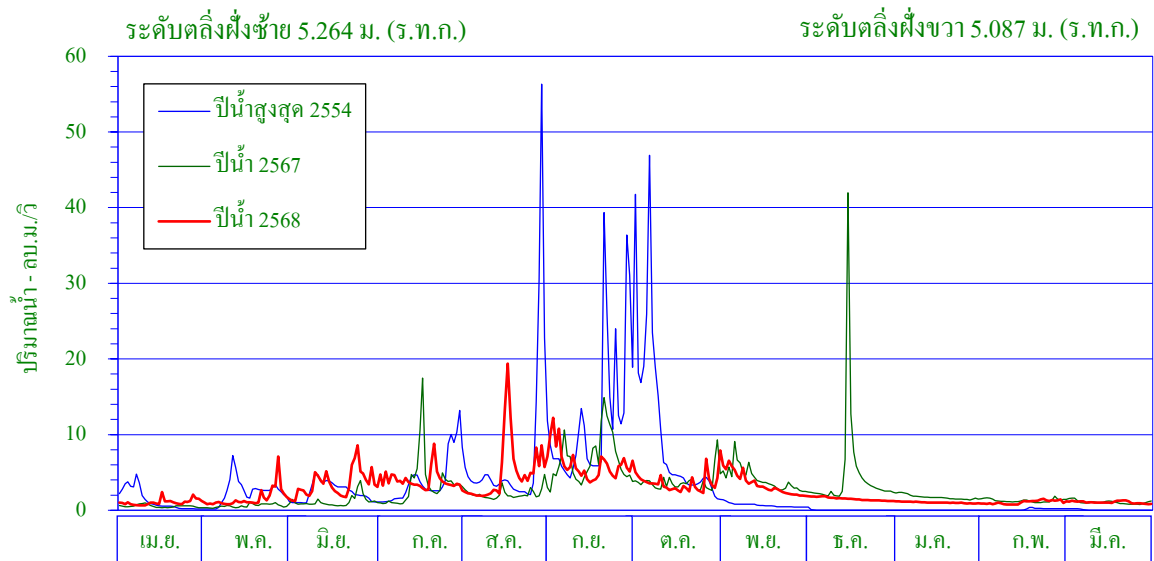

ศูนย์เสาระดับน้ำ 0.000 ม. (ร.ท.ก.)

พื้นที่รับน้ำ 45.10 ตร.กม.

พิกัดสถานี Lat 10° - 24' - 01" N Long 99° - 47' - 17" E

สถิติที่เคยปรากฏ

- | | |
|-----------------------------------------------------|-------------------------|
| 1. สถิติระดับน้ำสูงสุด | 6.11 ม. (18 ก.ค. 66) |
| 2. สถิติปริมาณน้ำไหลสูงสุด | 65.1 ลบ.ม./วินาที |
| 3. สถิติระดับน้ำต่ำสุด | 1.15 ม. (11 มิ.ย. 51) |
| 4. สถิติปริมาณน้ำไหลต่ำสุด | 0.0 ลบ.ม./วินาที |
| 5. สถิติปริมาณน้ำเฉลี่ยของเดือน มี.ค. (ปี2547-2567) | 1.0 ล้าน ลบ.ม. |
| 6. สถิติปริมาณน้ำเฉลี่ยสะสมรายปี (ปี2547-2567) | 84.1 ล้าน ลบ.ม. |

ข้อมูลน้ำท่าของเดือน มีนาคม 2569

- | | |
|-----------------------------------|-------------------------|
| 1. ระดับน้ำสูงสุด | 2.26 ม. (22 มี.ค. 69) |
| 2. ปริมาณน้ำไหลสูงสุด | 3.6 ลบ.ม./วินาที |
| 3. ระดับน้ำต่ำสุด | 1.71 ม. (30 มี.ค. 69) |
| 4. ปริมาณน้ำไหลต่ำสุด | 0.8 ลบ.ม./วินาที |
| 5. ปริมาณน้ำรวมทั้งเดือน | 2.9 ล้าน ลบ.ม. |
| 6. น้ำท่าประจำเดือนนี้อยู่ในเกณฑ์ | มาก |

ปริมาณน้ำรายเดือน - ล้าน ลูกบาศก์เมตร													
เดือน	เม.ย.	พ.ค.	มิ.ย.	ก.ค.	ส.ค.	ก.ย.	ต.ค.	พ.ย.	ธ.ค.	ม.ค.	ก.พ.	มี.ค.	ปี
เฉลี่ย(2547-2567)	1.2	4.4	6.5	12.2	13.1	16.1	15.1	6.9	4.6	2.0	1.1	1.0	84.1
เฉลี่ยสะสม	1.2	5.7	12.1	24.3	37.4	53.5	68.6	75.4	80.0	82.0	83.1	84.1	
ปี 2568	2.8	4.2	9.3	10.5	14.2	15.4	9.8	8.6	4.0	2.7	2.6	2.9	87.0
สะสมปี 2568	2.8	7.0	16.3	26.8	41.0	56.4	66.2	74.8	78.8	81.5	84.1	87.0	

สถานี X.207 ค.บางน้ำจืด อ.กระบุรี จ.ระนอง

สถิติปริมาณน้ำท่ารายเดือน

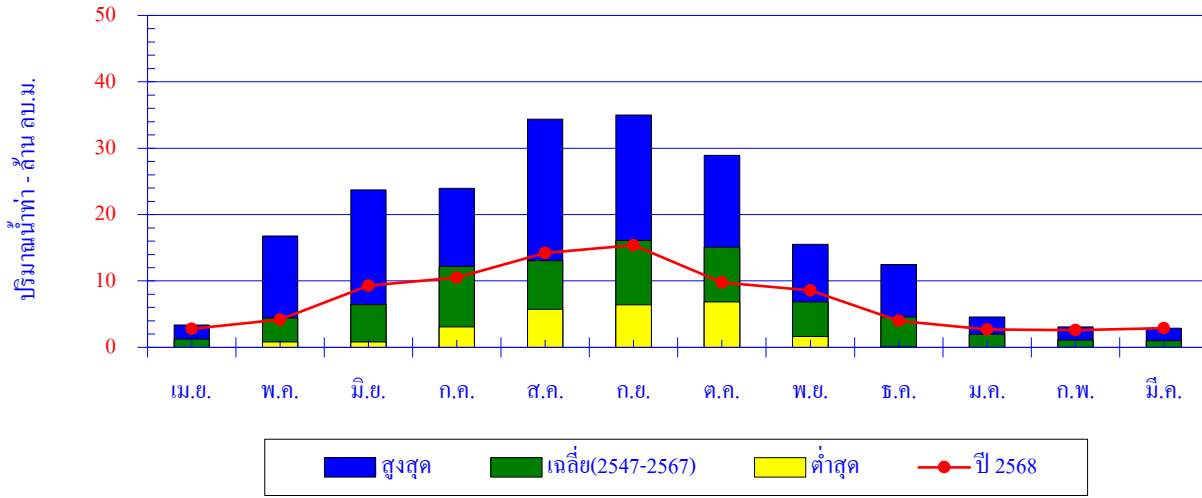

เดือน	เม.ย.	พ.ค.	มิ.ย.	ก.ค.	ส.ค.	ก.ย.	ต.ค.	พ.ย.	ธ.ค.	ม.ค.	ก.พ.	มี.ค.	ปี
สูงสุด	3.4	16.8	23.7	24.0	34.4	35.0	28.9	15.5	12.5	4.6	3.1	2.9	
เฉลี่ย	1.2	4.4	6.5	12.2	13.1	16.1	15.1	6.9	4.6	2.0	1.1	1.0	84.1
ต่ำสุด	0.0	0.8	0.8	3.1	5.8	6.4	6.9	1.7	0.0	0.0	0.0	0.0	
ปี 2568	2.8	4.2	9.3	10.5	14.2	15.4	9.8	8.6	4.0	2.7	2.6	2.9	87.0

ปริมาณน้ำท่าสะสมรายเดือน

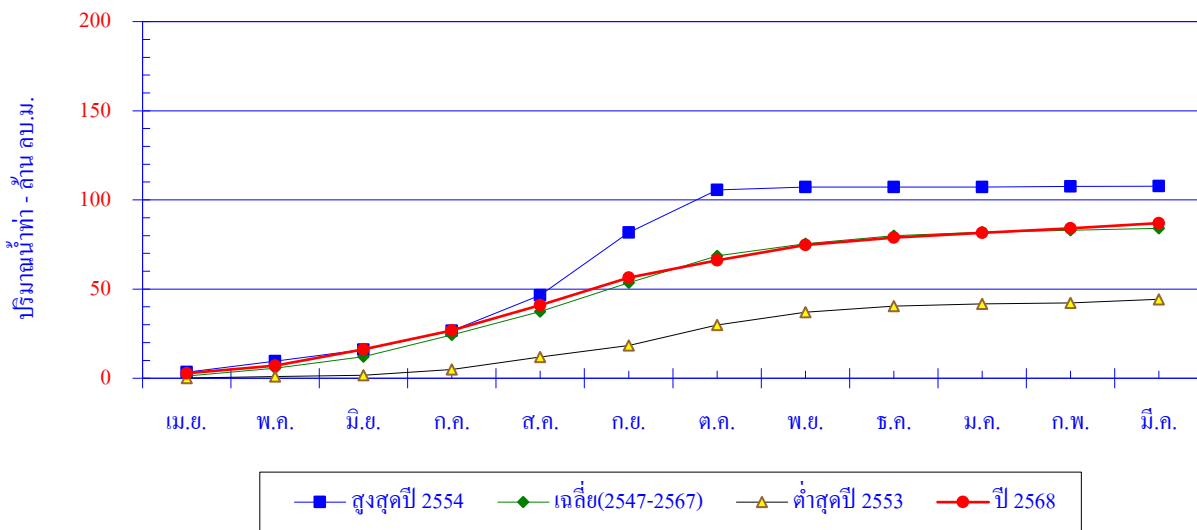

เดือน	เม.ย.	พ.ค.	มิ.ย.	ก.ค.	ส.ค.	ก.ย.	ต.ค.	พ.ย.	ธ.ค.	ม.ค.	ก.พ.	มี.ค.	ปี
สูงสุดปี 2554	3.4	6.2	6.4	10.5	20.1	35.0	24.0	1.7	0.0	0.0	0.3	0.1	107.7
สะสมปี 2554	3.4	9.6	16.0	26.6	46.6	81.7	105.6	107.3	107.3	107.3	107.6	107.7	
เฉลี่ย	1.2	4.4	6.5	12.2	13.1	16.1	15.1	6.9	4.6	2.0	1.1	1.0	84.1
เฉลี่ยสะสม	1.2	5.7	12.1	24.3	37.4	53.5	68.6	75.4	80.0	82.0	83.1	84.1	
ต่ำสุดปี 2553	0.1	0.8	0.8	3.1	7.1	6.4	11.5	7.1	3.5	1.2	0.6	2.0	44.3
สะสมปี 2553	0.1	0.9	1.8	4.8	11.9	18.4	29.9	37.0	40.5	41.7	42.3	44.3	
ปี 2568	2.8	4.2	9.3	10.5	14.2	15.4	9.8	8.6	4.0	2.7	2.6	2.9	87.0
สะสมปี 2568	2.8	7.0	16.3	26.8	41.0	56.4	66.2	74.8	78.8	81.5	84.1	87.0	

สถานี X.209 ค.หาดส้มแป้น(ล่าง) อ.เมือง จ.ระนอง

ปริมาณน้ำเฉลี่ยรายวัน

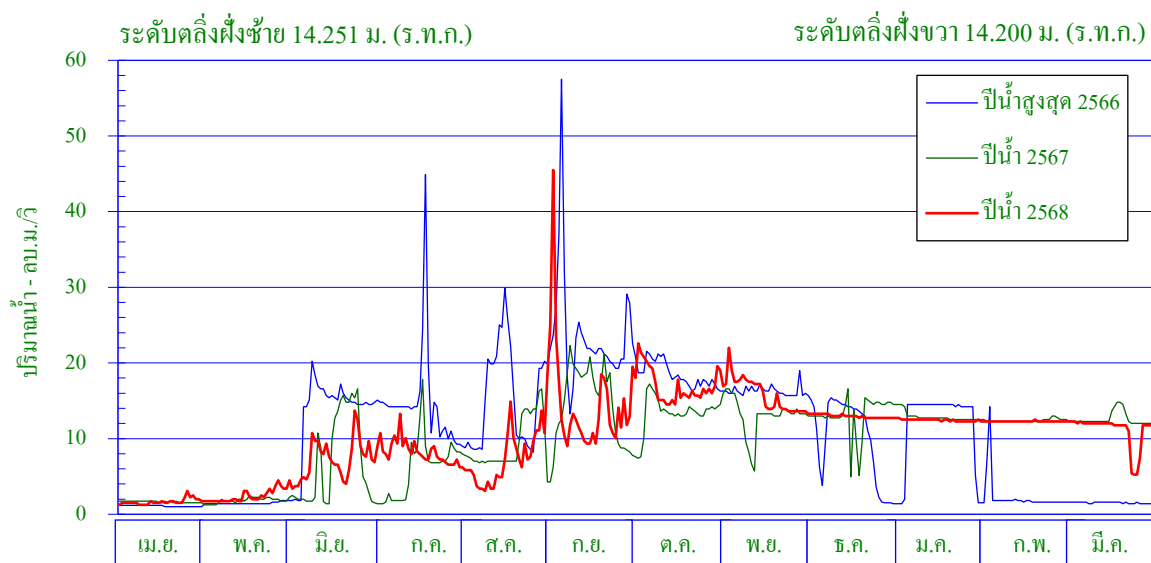

ศูนย์เสาระดับน้ำ 0.000 ม. (ร.ท.ก.)

พื้นที่รับน้ำ 39.89 ตร.กม.

พิกัดสถานี Lat 09° - 57' - 34" N Long 98° - 38' - 52" E

สถิติที่เคยปรากฏ

- | | |
|-----------------------------------------------------|-------------------------|
| 1. สถิติระดับน้ำสูงสุด | 10.20 ม. (6 ต.ค. 50) |
| 2. สถิติปริมาณน้ำไหลสูงสุด | 192.0 ลบ.ม./วินาที |
| 3. สถิติระดับน้ำต่ำสุด | 7.33 ม. (13 มิ.ย. 67) |
| 4. สถิติปริมาณน้ำไหลต่ำสุด | 1.3 ลบ.ม./วินาที |
| 5. สถิติปริมาณน้ำเฉลี่ยของเดือน มี.ค. (ปี2548-2567) | 5.6 ล้าน ลบ.ม. |
| 6. สถิติปริมาณน้ำเฉลี่ยสะสมรายปี (ปี2548-2567) | 154.4 ล้าน ลบ.ม. |

ข้อมูลน้ำท่าของเดือน มีนาคม 2569

- | | |
|-----------------------------------|-------------------------|
| 1. ระดับน้ำสูงสุด | 7.98 ม. (3 มี.ค. 69) |
| 2. ปริมาณน้ำไหลสูงสุด | 12.5 ลบ.ม./วินาที |
| 3. ระดับน้ำต่ำสุด | 7.65 ม. (26 มี.ค. 69) |
| 4. ปริมาณน้ำไหลต่ำสุด | 5.3 ลบ.ม./วินาที |
| 5. ปริมาณน้ำรวมทั้งเดือน | 29.8 ล้าน ลบ.ม. |
| 6. น้ำท่าประจำเดือนนี้อยู่ในเกณฑ์ | <u>มาก</u> |

ปริมาณน้ำรายเดือน - ล้าน ลูกบาศก์เมตร													
เดือน	เม.ย.	พ.ค.	มิ.ย.	ก.ค.	ส.ค.	ก.ย.	ต.ค.	พ.ย.	ธ.ค.	ม.ค.	ก.พ.	มี.ค.	ปี
เฉลี่ย(2548-2567)	4.1	9.4	13.2	21.9	20.6	21.8	20.9	13.3	9.9	8.7	5.0	5.6	154.4
เฉลี่ยสะสม	4.1	13.5	26.7	48.6	69.3	91.0	111.9	125.2	135.1	143.8	148.8	154.4	
ปี 2568	4.3	5.8	18.7	22.1	21.7	37.0	45.5	40.8	34.7	33.2	29.7	29.8	323.3
สะสมปี 2568	4.3	10.1	28.8	50.9	72.6	109.6	155.1	195.9	230.6	263.8	293.5	323.3	

สถานี X.209 ค.หาดส้มแป้น(ล่าง) อ.เมือง จ.ระนอง

สถิติปริมาณน้ำท่ารายเดือน

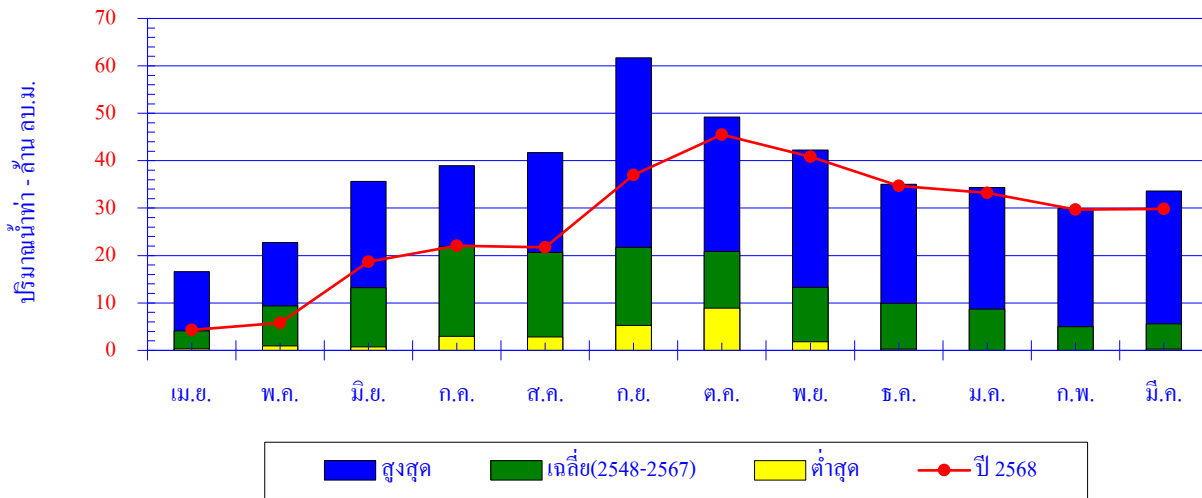

เดือน	เม.ย.	พ.ค.	มิ.ย.	ก.ค.	ส.ค.	ก.ย.	ต.ค.	พ.ย.	ธ.ค.	ม.ค.	ก.พ.	มี.ค.	ปี
สูงสุด	16.6	22.7	35.6	39.0	41.7	61.7	49.2	42.3	35.0	34.4	29.9	33.6	
เฉลี่ย	4.1	9.4	13.2	21.9	20.6	21.8	20.9	13.3	9.9	8.7	5.0	5.6	154.4
ต่ำสุด	0.3	1.0	0.7	3.0	2.8	5.3	8.9	1.8	0.3	0.0	0.0	0.3	
ปี 2568	4.3	5.8	18.7	22.1	21.7	37.0	45.5	40.8	34.7	33.2	29.7	29.8	323.3

ปริมาณน้ำท่าสะสมรายเดือน

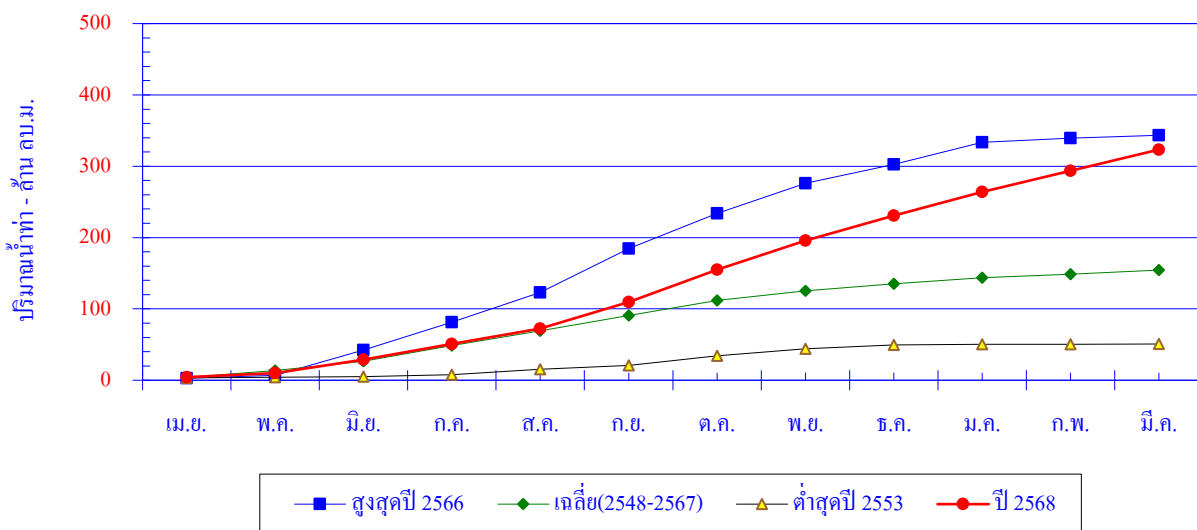

เดือน	เม.ย.	พ.ค.	มิ.ย.	ก.ค.	ส.ค.	ก.ย.	ต.ค.	พ.ย.	ธ.ค.	ม.ค.	ก.พ.	มี.ค.	ปี
สูงสุดปี 2566	2.9	3.9	35.6	39.0	41.7	61.7	49.2	42.3	26.1	31.2	5.8	4.1	343.4
สะสมปี 2566	2.9	6.8	42.4	81.4	123.1	184.8	234.0	276.3	302.4	333.6	339.4	343.4	
เฉลี่ย	4.1	9.4	13.2	21.9	20.6	21.8	20.9	13.3	9.9	8.7	5.0	5.6	154.4
เฉลี่ยสะสม	4.1	13.5	26.7	48.6	69.3	91.0	111.9	125.2	135.1	143.8	148.8	154.4	
ต่ำสุดปี 2553	3.3	1.0	0.7	3.0	7.6	5.3	13.4	9.7	5.6	0.8	0.2	0.3	50.8
สะสมปี 2553	3.3	4.3	5.0	8.0	15.6	20.8	34.2	43.9	49.5	50.4	50.5	50.8	
ปี 2568	4.3	5.8	18.7	22.1	21.7	37.0	45.5	40.8	34.7	33.2	29.7	29.8	323.3
สะสมปี 2568	4.3	10.1	28.8	50.9	72.6	109.6	155.1	195.9	230.6	263.8	293.5	323.3	

สถานี X.228 ม.ตรัง อ.เมือง จ.ตรัง

ปริมาณน้ำเฉลี่ยรายวัน

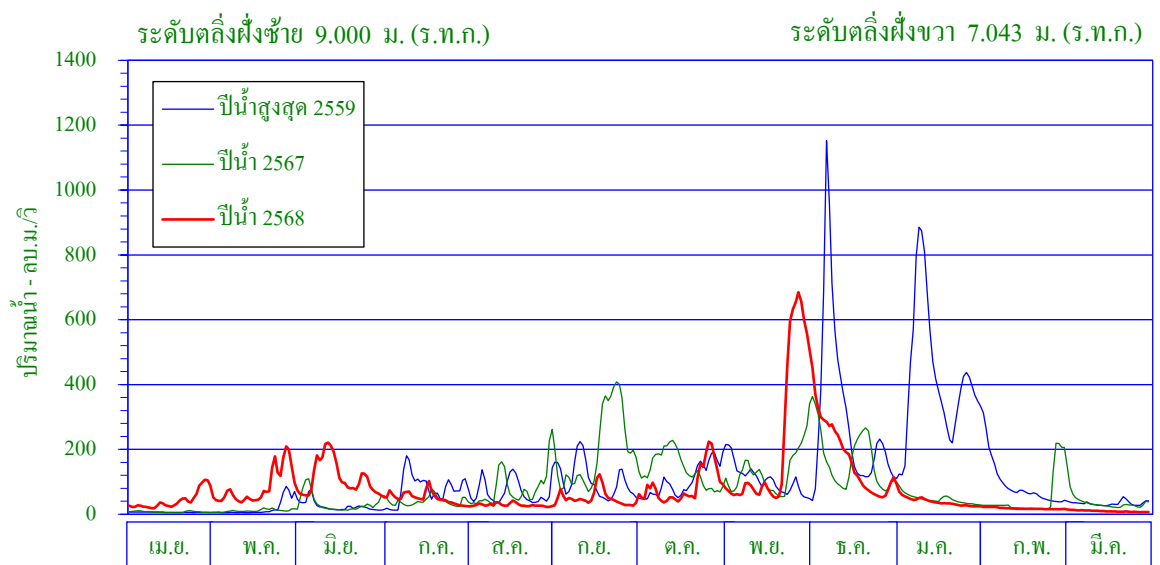

พิกัดสถานี Lat 07° - 38' - 45" N Long 99° - 31' - 59" E

สถิติที่เคยปรากฏ

- | | |
|-----------------------------------------------------|--------------------------|
| 1. สถิติระดับน้ำสูงสุด | 11.19 ม. (31 มี.ค. 54) |
| 2. สถิติปริมาณน้ำไหลสูงสุด | 1,782.0 ลบ.ม./วินาที |
| 3. สถิติระดับน้ำต่ำสุด | 0.86 ม. (14 เม.ย. 58) |
| 4. สถิติปริมาณน้ำไหลต่ำสุด | 0.8 ลบ.ม./วินาที |
| 5. สถิติปริมาณน้ำเฉลี่ยของเดือน มี.ค. (ปี2546-2567) | 70.0 ล้าน ลบ.ม. |
| 6. สถิติปริมาณน้ำเฉลี่ยสะสมรายปี (ปี2546-2567) | 2,441.7 ล้าน ลบ.ม. |

ข้อมูลน้ำท่าของเดือน มีนาคม 2569

- | | |
|-----------------------------------|-------------------------|
| 1. ระดับน้ำสูงสุด | 2.09 ม. (1 มี.ค. 69) |
| 2. ปริมาณน้ำไหลสูงสุด | 17.2 ลบ.ม./วินาที |
| 3. ระดับน้ำต่ำสุด | 1.79 ม. (28 มี.ค. 69) |
| 4. ปริมาณน้ำไหลต่ำสุด | 6.3 ลบ.ม./วินาที |
| 5. ปริมาณน้ำรวมทั้งเดือน | 26.6 ล้าน ลบ.ม. |
| 6. น้ำท่าประจำเดือนนี้อยู่ในเกณฑ์ | น้อย |

ปริมาณน้ำรายเดือน - ล้าน ลูกบาศก์เมตร													
เดือน	เม.ย.	พ.ค.	มิ.ย.	ก.ค.	ส.ค.	ก.ย.	ต.ค.	พ.ย.	ธ.ค.	ม.ค.	ก.พ.	มี.ค.	ปี
เฉลี่ย(2546-2567)	97.0	116.1	132.1	189.1	183.6	249.7	347.6	366.7	415.6	204.4	69.9	70.0	2,441.7
เฉลี่ยสะสม	97.0	213.0	345.1	534.2	717.8	967.5	1,315.1	1,681.7	2,097.3	2,301.7	2,371.6	2,441.7	
ปี 2568	110.2	223.1	294.9	136.2	77.3	133.3	239.3	610.0	463.3	101.3	43.4	26.6	2,458.9
สะสมปี 2568	110.2	333.3	628.2	764.4	841.7	975.0	1,214.3	1,824.3	2,287.6	2,388.9	2,432.3	2,458.9	

สถานี X.228 ม.ตรัง อ.เมือง จ.ตรัง

สถิติปริมาณน้ำท่ารายเดือน

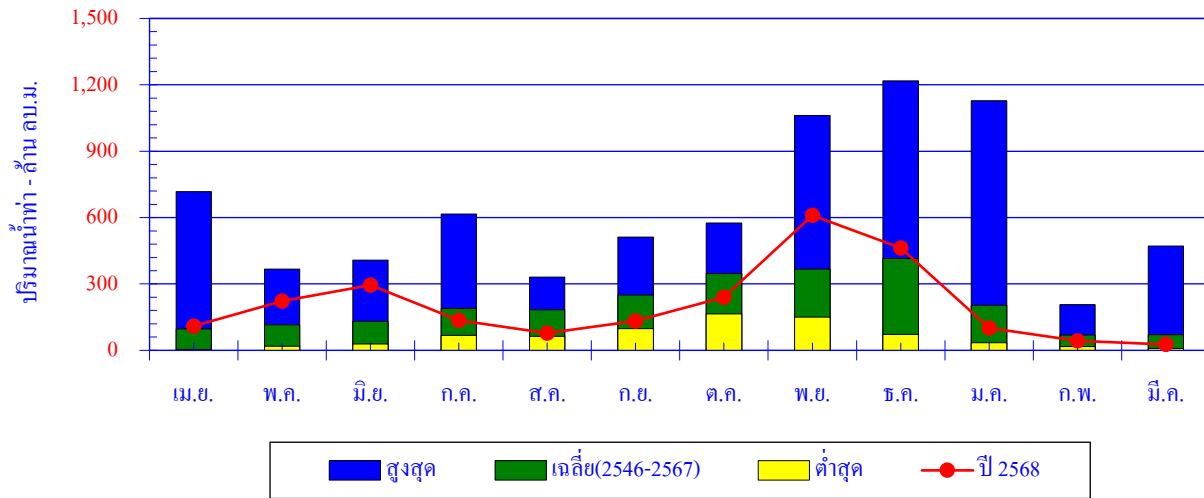

เดือน	เม.ย.	พ.ค.	มิ.ย.	ก.ค.	ส.ค.	ก.ย.	ต.ค.	พ.ย.	ธ.ค.	ม.ค.	ก.พ.	มี.ค.	ปี
สูงสุด	717.9	367.7	407.7	616.6	330.5	511.9	574.9	1062.0	1217.9	1128.5	206.2	471.7	
เฉลี่ย	97.0	116.1	132.1	189.1	183.6	249.7	347.6	366.7	415.6	204.4	69.9	70.0	2,441.7
ต่ำสุด	4.1	19.2	29.4	67.1	63.7	98.2	164.5	150.7	72.1	34.2	17.3	9.2	
ปี 2568	110.2	223.1	294.9	136.2	77.3	133.3	239.3	610.0	463.3	101.3	43.4	26.6	2,458.9

ปริมาณน้ำท่าสะสมรายเดือน

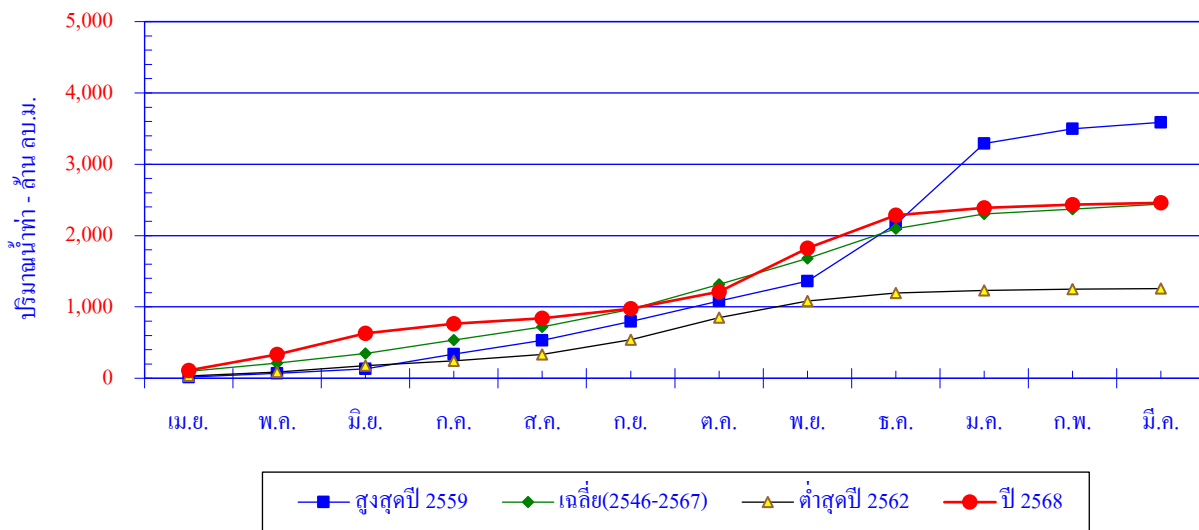

เดือน	เม.ย.	พ.ค.	มิ.ย.	ก.ค.	ส.ค.	ก.ย.	ต.ค.	พ.ย.	ธ.ค.	ม.ค.	ก.พ.	มี.ค.	ปี
สูงสุดปี 2559	16.2	50.8	64.7	208.3	193.1	263.3	288.6	274.6	801.5	1,128.5	206.2	91.8	3,587.5
สะสมปี 2559	16.2	67.0	131.7	340.0	533.0	796.4	1,085.0	1,359.5	2,161.1	3,289.6	3,495.7	3,587.5	
เฉลี่ย	97.0	116.1	132.1	189.1	183.6	249.7	347.6	366.7	415.6	204.4	69.9	70.0	2,441.7
เฉลี่ยสะสม	97.0	213.0	345.1	534.2	717.8	967.5	1,315.1	1,681.7	2,097.3	2,301.7	2,371.6	2,441.7	
ต่ำสุดปี 2562	32.1	52.4	92.5	68.4	90.0	205.1	308.3	233.9	113.1	34.2	17.3	9.2	1,256.6
สะสมปี 2562	32.1	84.5	177.0	245.5	335.5	540.6	848.9	1,082.8	1,195.9	1,230.1	1,247.4	1,256.6	
ปี 2568	110.2	223.1	294.9	136.2	77.3	133.3	239.3	610.0	463.3	101.3	43.4	26.6	2,458.9
สะสมปี 2568	110.2	333.3	628.2	764.4	841.7	975.0	1,214.3	1,824.3	2,287.6	2,388.9	2,432.3	2,458.9	

สถานี X.234 ม.ตรัง(ล่าง) อ.เมือง จ.ตรัง

ปริมาณน้ำเฉลี่ยรายวัน

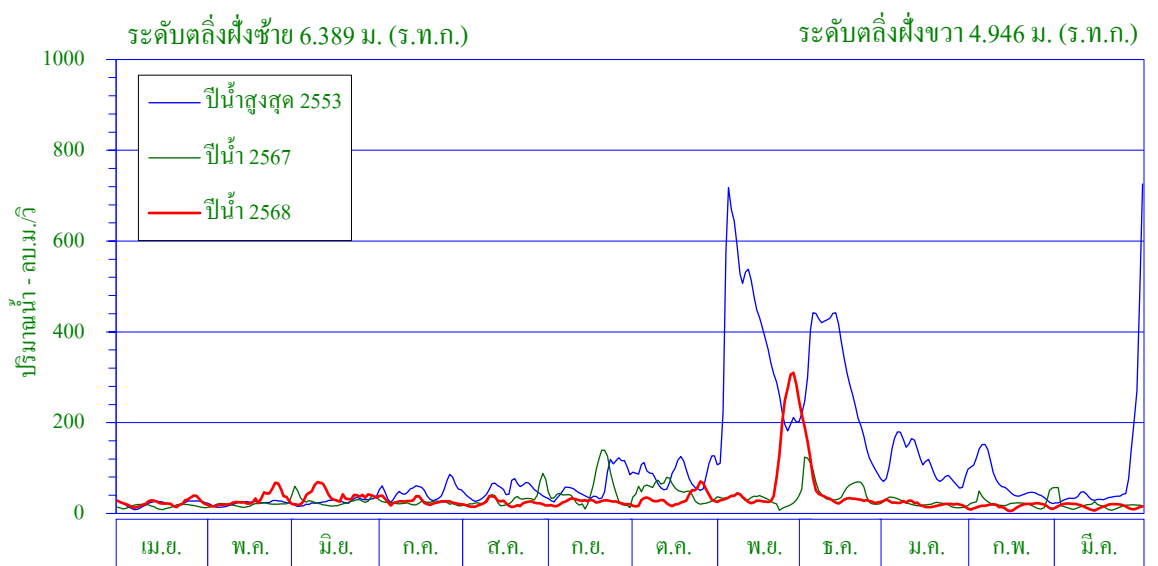

ศูนย์เสาระดับน้ำ 0.000 ม. (ร.ท.ก.)

พื้นที่รับน้ำ 2801.54 ตร.กม.

พิกัดสถานี Lat07° - 35' - 21" N Long99° - 34' - 39" E

สถิติที่เคยปรากฏ

- | | |
|-----------------------------------------------------|--------------------------|
| 1. สถิติระดับน้ำสูงสุด | 7.46 ม. (7 ธ.ค. 59) |
| 2. สถิติปริมาณน้ำไหลสูงสุด | 773.2 ลบ.ม./วินาที |
| 3. สถิติระดับน้ำต่ำสุด | -0.74 ม. (24 เม.ย. 61) |
| 4. สถิติปริมาณน้ำไหลต่ำสุด | 0.0 ลบ.ม./วินาที |
| 5. สถิติปริมาณน้ำเฉลี่ยของเดือน มี.ค. (ปี2548-2567) | 102.6 ล้าน ลบ.ม. |
| 6. สถิติปริมาณน้ำเฉลี่ยสะสมรายปี (ปี2548-2567) | 2,391.0 ล้าน ลบ.ม. |

ข้อมูลน้ำท่าของเดือน มีนาคม 2569

- | | |
|-----------------------------------|--------------------------|
| 1. ระดับน้ำสูงสุด | 0.97 ม. (23 มี.ค. 69) |
| 2. ปริมาณน้ำไหลสูงสุด | 26.1 ลบ.ม./วินาที |
| 3. ระดับน้ำต่ำสุด | -0.07 ม. (14 มี.ค. 69) |
| 4. ปริมาณน้ำไหลต่ำสุด | 5.0 ลบ.ม./วินาที |
| 5. ปริมาณน้ำรวมทั้งเดือน | 42.4 ล้าน ลบ.ม. |
| 6. น้ำท่าประจำเดือนนี้อยู่ในเกณฑ์ | น้อย |

ปริมาณน้ำรายเดือน - ล้าน ลูกบาศก์เมตร													
เดือน	เม.ย.	พ.ค.	มิ.ย.	ก.ค.	ส.ค.	ก.ย.	ต.ค.	พ.ย.	ธ.ค.	ม.ค.	ก.พ.	มี.ค.	ปี
เฉลี่ย(2548-2567)	124.8	154.4	171.9	188.2	190.7	231.6	304.6	322.5	327.8	176.3	95.6	102.6	2,391.0
เฉลี่ยสะสม	124.8	279.2	451.1	639.3	830.0	1,061.6	1,366.2	1,688.7	2,016.5	2,192.8	2,288.4	2,391.0	
ปี 2568	61.2	81.4	100.0	73.3	60.0	65.2	87.6	253.3	118.9	51.6	39.0	42.4	1,033.9
สะสมปี 2568	61.2	142.6	242.6	315.9	375.9	441.1	528.7	782.0	900.9	952.5	991.5	1,033.9	

สถานี X.234 ม.ตรัง อ.เมือง จ.ตรัง

สถิติปริมาณน้ำท่ารายเดือน

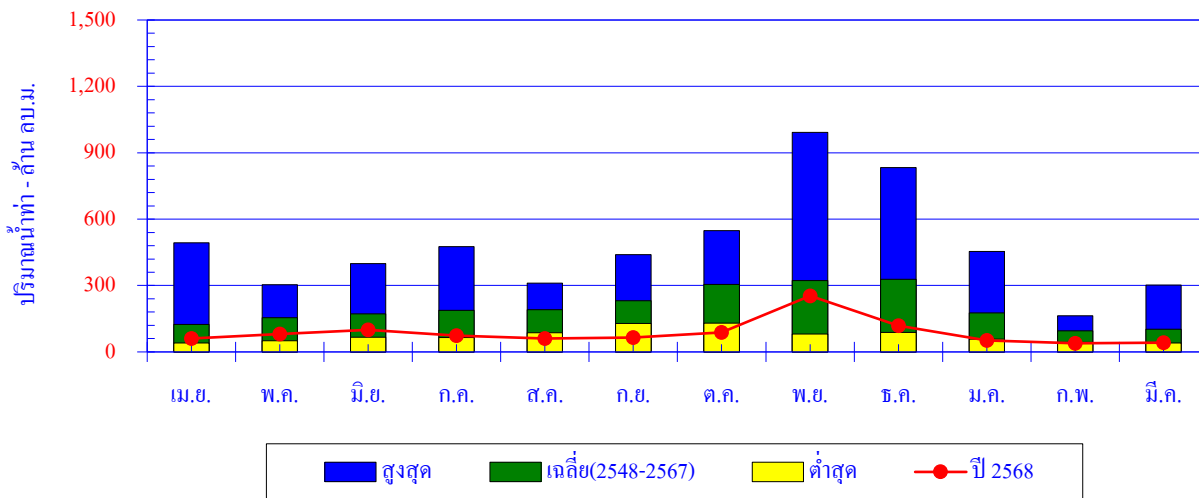

เดือน	เม.ย.	พ.ค.	มิ.ย.	ก.ค.	ส.ค.	ก.ย.	ต.ค.	พ.ย.	ธ.ค.	ม.ค.	ก.พ.	มี.ค.	ปี
สูงสุด	492.8	303.9	399.0	475.4	310.8	440.0	548.2	992.0	833.7	454.4	163.1	302.8	
เฉลี่ย	124.8	154.4	171.9	188.2	190.7	231.6	304.6	322.5	327.8	176.3	95.6	102.6	2,391.0
ต่ำสุด	40.7	50.3	65.9	65.1	86.4	128.1	129.5	80.5	88.5	57.0	43.2	40.9	
ปี 2568	61.2	81.4	100.0	73.3	60.0	65.2	87.6	253.3	118.9	51.6	39.0	42.4	1,033.9

ปริมาณน้ำท่าสะสมรายเดือน

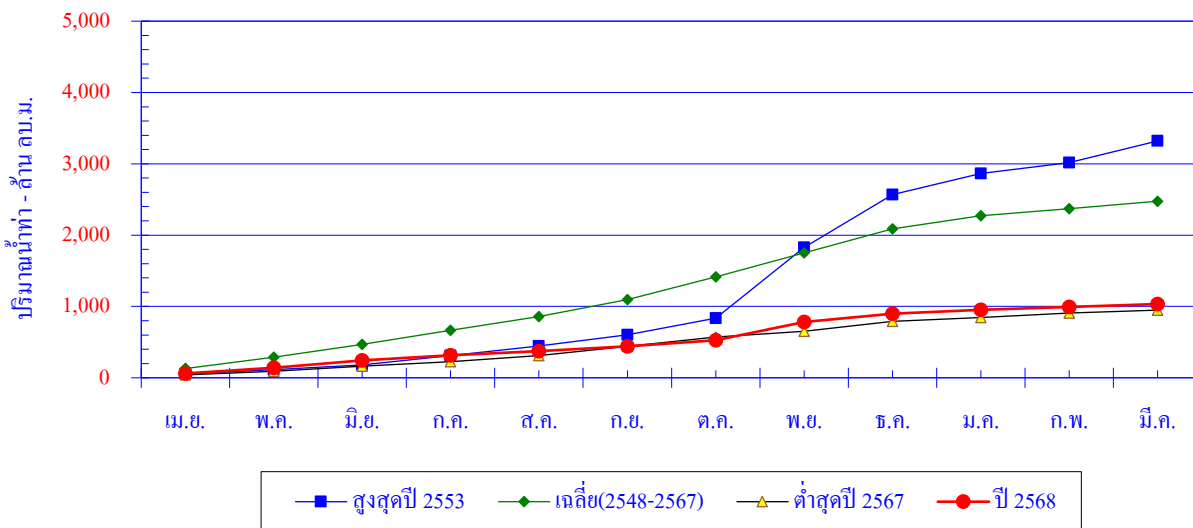

เดือน	เม.ย.	พ.ค.	มิ.ย.	ก.ค.	ส.ค.	ก.ย.	ต.ค.	พ.ย.	ธ.ค.	ม.ค.	ก.พ.	มี.ค.	ปี
สูงสุดปี 2553	54.7	60.9	65.9	128.9	134.8	159.8	231.8	992.0	737.7	299.8	151.2	302.8	3,320.3
สะสมปี 2553	54.7	115.6	181.5	310.4	445.2	605.0	836.7	1,828.7	2,566.4	2,866.2	3,017.4	3,320.3	
เฉลี่ย	129.7	160.5	177.9	195.4	196.8	237.5	314.9	336.8	339.1	183.3	97.6	106.2	2,475.8
เฉลี่ยสะสม	129.7	290.3	468.2	663.6	860.4	1,097.9	1,412.9	1,749.6	2,088.7	2,272.0	2,369.6	2,475.8	
ต่ำสุดปี 2567	40.7	50.3	70.0	65.1	86.4	131.0	129.5	80.5	136.2	57.0	61.1	40.9	948.6
สะสมปี 2567	40.7	90.9	160.9	226.0	312.4	443.4	572.8	653.3	789.6	846.6	907.7	948.6	
ปี 2568	61.2	81.4	100.0	73.3	60.0	65.2	87.6	253.3	118.9	51.6	39.0	42.4	1,033.9
สะสมปี 2568	61.2	142.6	242.6	315.9	375.9	441.1	528.7	782.0	900.9	952.5	991.5	1,033.9	

สถานี X.236 ค.ปะเหลียน(ล่าง) อ.ย่านตาขาว จ.ตรัง

ปริมาณน้ำเฉลี่ยรายวัน

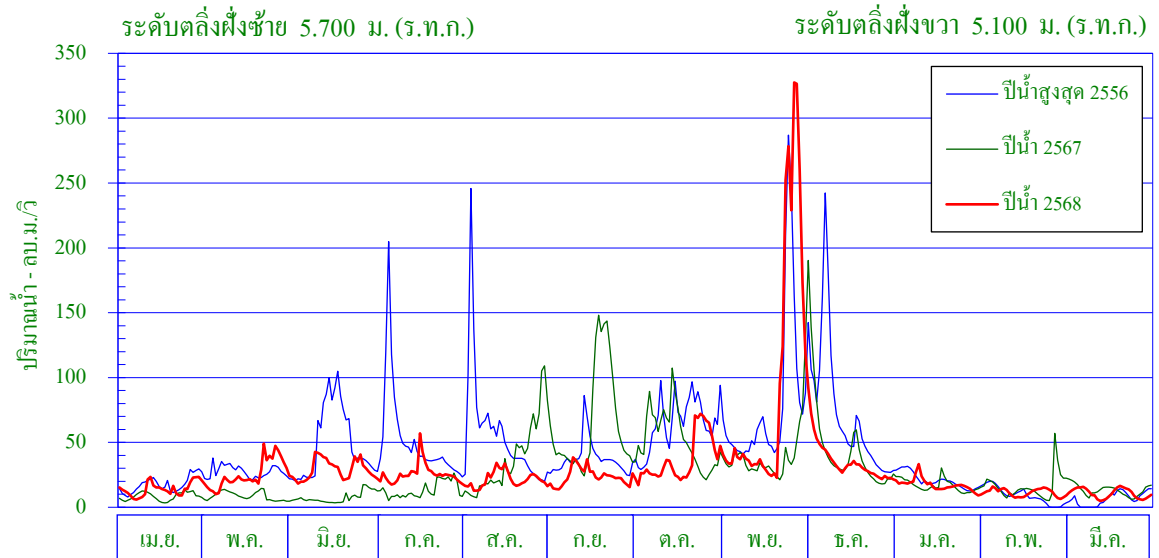

ศูนย์เสาระดับน้ำ 0.000 ม. (ร.ท.ก.)

พื้นที่รับน้ำ 730.88 ตร.กม.

พิกัดสถานี Lat 07° - 22' - 20" N Long 99° - 40' - 39" E

สถิติที่เคยปรากฏ

- | | |
|-----------------------------------------------------|--------------------------|
| 1. สถิติระดับน้ำสูงสุด | 7.72 ม. (18 ธ.ค. 48) |
| 2. สถิติปริมาณน้ำไหลสูงสุด | 533.6 ลบ.ม./วินาที |
| 3. สถิติระดับน้ำต่ำสุด | -1.55 ม. (30 เม.ย. 58) |
| 4. สถิติปริมาณน้ำไหลต่ำสุด | 0.0 ลบ.ม./วินาที |
| 5. สถิติปริมาณน้ำเฉลี่ยของเดือน มี.ค. (ปี2548-2567) | 36.9 ล้าน ลบ.ม. |
| 6. สถิติปริมาณน้ำเฉลี่ยสะสมรายปี (ปี2548-2567) | 1,055.8 ล้าน ลบ.ม. |

ข้อมูลน้ำท่าของเดือน มีนาคม 2569

- | | |
|-----------------------------------|--------------------------|
| 1. ระดับน้ำสูงสุด | 1.27 ม. (20 มี.ค. 69) |
| 2. ปริมาณน้ำไหลสูงสุด | 35.1 ลบ.ม./วินาที |
| 3. ระดับน้ำต่ำสุด | -0.17 ม. (26 มี.ค. 69) |
| 4. ปริมาณน้ำไหลต่ำสุด | 3.9 ลบ.ม./วินาที |
| 5. ปริมาณน้ำรวมทั้งเดือน | 28.8 ล้าน ลบ.ม. |
| 6. น้ำท่าประจำเดือนนี้อยู่ในเกณฑ์ | ปกติ |

ปริมาณน้ำรายเดือน - ล้าน ลูกบาศก์เมตร													
เดือน	เม.ย.	พ.ค.	มิ.ย.	ก.ค.	ส.ค.	ก.ย.	ต.ค.	พ.ย.	ธ.ค.	ม.ค.	ก.พ.	มี.ค.	ปี
เฉลี่ย(2548-2567)	40.0	57.3	74.5	93.0	109.0	134.0	145.0	138.7	128.4	65.8	33.3	36.9	1,055.8
เฉลี่ยสะสม	40.0	97.3	171.8	264.8	373.8	507.8	652.8	791.5	919.8	985.6	1,018.9	1,055.8	
ปี 2568	36.7	67.7	76.0	68.7	57.1	62.0	101.1	251.6	90.1	45.3	27.7	28.8	912.8
สะสมปี 2568	36.7	104.4	180.4	249.1	306.2	368.2	469.3	720.9	811.0	856.3	884.0	912.8	

สถานี X.236 ก.ปะเหลียน(ล่าง) อ.ย่านตาขาว จ.ตรัง

สถิติปริมาณน้ำท่ารายเดือน

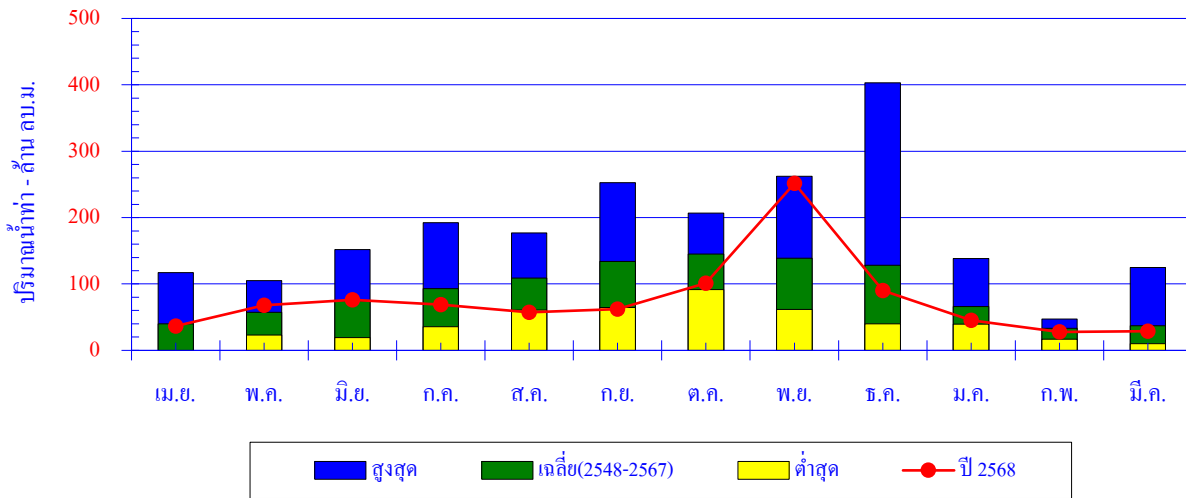

เดือน	เม.ย.	พ.ค.	มิ.ย.	ก.ค.	ส.ค.	ก.ย.	ต.ค.	พ.ย.	ธ.ค.	ม.ค.	ก.พ.	มี.ค.	ปี
สูงสุด	117.4	104.9	151.7	192.3	177.0	252.6	206.6	262.3	403.2	138.5	47.1	124.8	
เฉลี่ย	40.0	57.3	74.5	93.0	109.0	134.0	145.0	138.7	128.4	65.8	33.3	36.9	1,055.8
ต่ำสุด	0.0	23.2	19.2	35.8	60.5	64.5	91.5	61.6	39.8	39.6	16.7	10.0	
ปี 2568	36.7	67.7	76.0	68.7	57.1	62.0	101.1	251.6	90.1	45.3	27.7	28.8	912.8

ปริมาณน้ำท่าสะสมรายเดือน

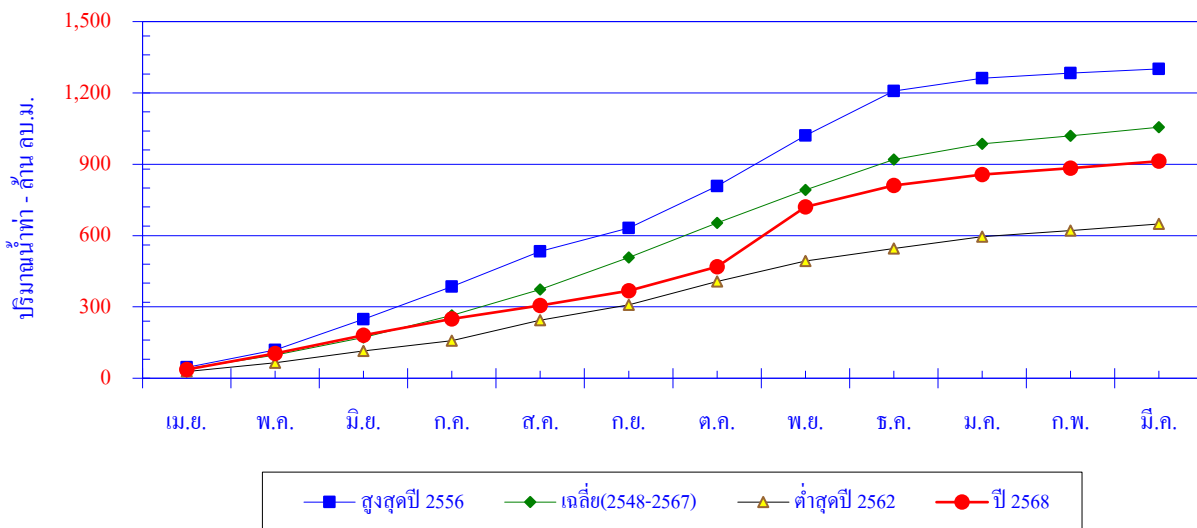

เดือน	เม.ย.	พ.ค.	มิ.ย.	ก.ค.	ส.ค.	ก.ย.	ต.ค.	พ.ย.	ธ.ค.	ม.ค.	ก.พ.	มี.ค.	ปี
สูงสุดปี 2556	45.7	73.4	129.4	137.5	147.4	98.4	176.1	213.3	186.4	54.4	21.4	17.6	1,300.9
สะสมปี 2556	45.7	119.1	248.5	386.0	533.4	631.8	807.9	1,021.2	1,207.6	1,262.0	1,283.3	1,300.9	
เฉลี่ย	40.0	57.3	74.5	93.0	109.0	134.0	145.0	138.7	128.4	65.8	33.3	36.9	1,055.8
เฉลี่ยสะสม	40.0	97.3	171.8	264.8	373.8	507.8	652.8	791.5	919.8	985.6	1,018.9	1,055.8	
ต่ำสุดปี 2562	28.1	36.5	50.6	42.9	86.2	64.5	97.6	87.0	52.7	49.6	25.8	27.4	648.9
สะสมปี 2562	28.1	64.6	115.2	158.0	244.2	308.8	406.4	493.4	546.1	595.7	621.5	648.9	
ปี 2568	36.7	67.7	76.0	68.7	57.1	62.0	101.1	251.6	90.1	45.3	27.7	28.8	912.8
สะสมปี 2568	36.7	104.4	180.4	249.1	306.2	368.2	469.3	720.9	811.0	856.3	884.0	912.8	

สถานี X.239 ค.คูสน อ.เมือง จ.สตูล

ปริมาณน้ำเฉลี่ยรายวัน

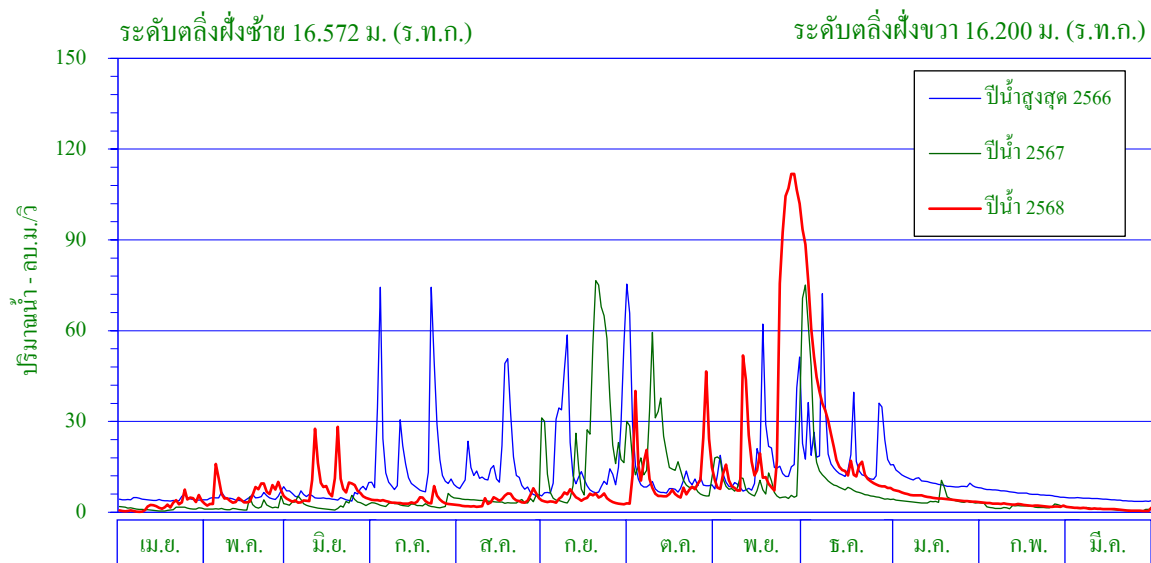

พิกัดสถานี Lat 06° - 43' - 38" N Long 100° - 03' - 50" E

สถิติที่เคยปรากฏ

- | | |
|-----------------------------------------------------|--------------------------|
| 1. สถิติระดับน้ำสูงสุด | 16.93 ม. (11 ก.ย. 54) |
| 2. สถิติปริมาณน้ำไหลสูงสุด | 125.5 ลบ.ม./วินาที |
| 3. สถิติระดับน้ำต่ำสุด | 13.11 ม. (25 มี.ค. 47) |
| 4. สถิติปริมาณน้ำไหลต่ำสุด | 0.0 ลบ.ม./วินาที |
| 5. สถิติปริมาณน้ำเฉลี่ยของเดือน มี.ค. (ปี2548-2567) | 11.0 ล้าน ลบ.ม. |
| 6. สถิติปริมาณน้ำเฉลี่ยสะสมรายปี (ปี2548-2567) | 288.2 ล้าน ลบ.ม. |

ข้อมูลน้ำท่าของเดือน มีนาคม 2569

- | | |
|-----------------------------------|--------------------------|
| 1. ระดับน้ำสูงสุด | 13.49 ม. (31 มี.ค. 69) |
| 2. ปริมาณน้ำไหลสูงสุด | 2.4 ลบ.ม./วินาที |
| 3. ระดับน้ำต่ำสุด | 13.28 ม. (29 มี.ค. 69) |
| 4. ปริมาณน้ำไหลต่ำสุด | 0.4 ลบ.ม./วินาที |
| 5. ปริมาณน้ำรวมทั้งเดือน | 2.8 ล้าน ลบ.ม. |
| 6. น้ำท่าประจำเดือนนี้อยู่ในเกณฑ์ | น้อย |

ปริมาณน้ำรายเดือน - ล้าน ลูกบาศก์เมตร													
เดือน	เม.ย.	พ.ค.	มิ.ย.	ก.ค.	ส.ค.	ก.ย.	ต.ค.	พ.ย.	ธ.ค.	ม.ค.	ก.พ.	มี.ค.	ปี
เฉลี่ย(2548-2567)	11.8	15.8	18.0	22.4	22.2	38.5	40.4	41.1	38.1	19.5	9.3	11.0	288.2
เฉลี่ยสะสม	11.8	27.7	45.6	68.1	90.3	128.8	169.2	210.2	248.4	267.8	277.2	288.2	
ปี 2568	5.9	15.8	21.4	9.4	10.5	15.6	29.9	118.8	51.7	12.4	5.8	2.8	300.0
สะสมปี 2568	5.9	21.7	43.1	52.5	63.0	78.6	108.5	227.3	279.0	291.4	297.2	300.0	

สถานี X.239 ค.คูสน อ.เมือง จ.สตูล

สถิติปริมาณน้ำท่ารายเดือน

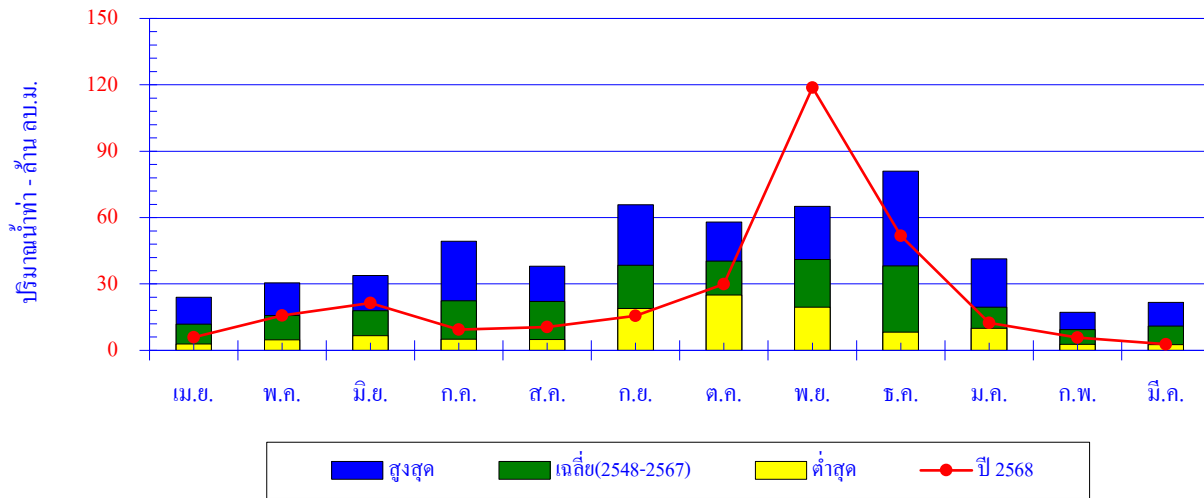

เดือน	เม.ย.	พ.ค.	มิ.ย.	ก.ค.	ส.ค.	ก.ย.	ต.ค.	พ.ย.	ธ.ค.	ม.ค.	ก.พ.	มี.ค.	ปี
สูงสุด	23.9	30.5	33.9	49.3	38.0	65.8	58.0	65.1	81.0	41.4	17.2	21.7	
เฉลี่ย	11.8	15.8	18.0	22.4	22.2	38.5	40.4	41.1	38.1	19.5	9.3	11.0	288.2
ต่ำสุด	2.9	4.7	6.6	5.1	4.9	18.9	25.0	19.6	8.3	10.0	2.8	2.6	
ปี 2568	5.9	15.8	21.4	9.4	10.5	15.6	29.9	118.8	51.7	12.4	5.8	2.8	300.0

ปริมาณน้ำท่าสะสมรายเดือน

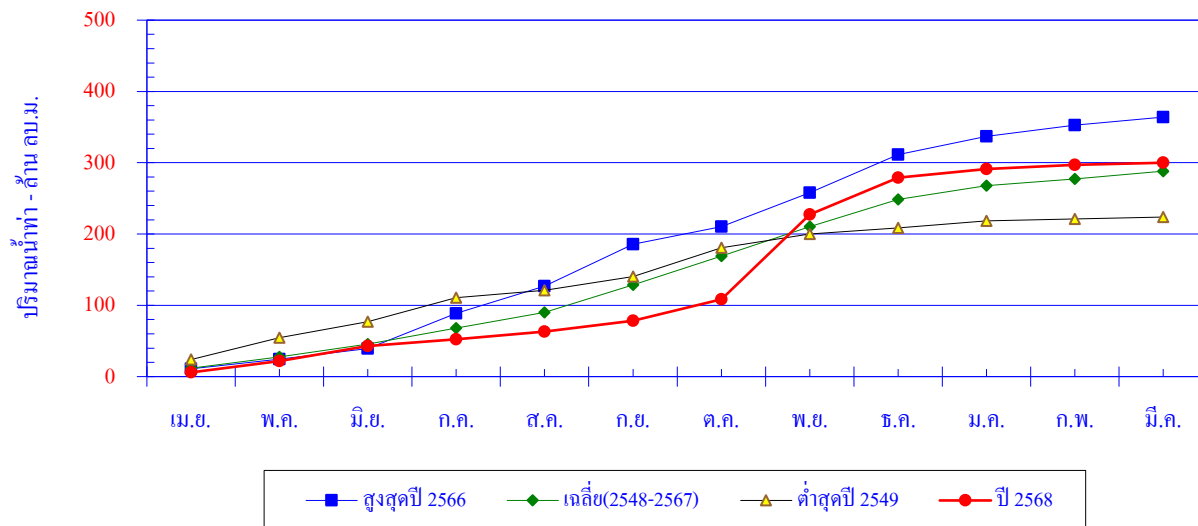

เดือน	เม.ย.	พ.ค.	มิ.ย.	ก.ค.	ส.ค.	ก.ย.	ต.ค.	พ.ย.	ธ.ค.	ม.ค.	ก.พ.	มี.ค.	ปี
สูงสุดปี 2566	11.0	13.7	14.8	49.3	38.0	58.8	25.0	47.2	53.6	25.8	15.6	11.2	364.0
สะสมปี 2566	11.0	24.7	39.5	88.7	126.8	185.5	210.5	257.8	311.4	337.2	352.8	364.0	
เฉลี่ย	11.8	15.8	18.0	22.4	22.2	38.5	40.4	41.1	38.1	19.5	9.3	11.0	288.2
เฉลี่ยสะสม	11.8	27.7	45.6	68.1	90.3	128.8	169.2	210.2	248.4	267.8	277.2	288.2	
ต่ำสุดปี 2549	23.9	30.5	22.4	33.8	10.4	19.0	40.5	19.6	8.3	10.0	2.8	2.6	223.8
สะสมปี 2549	23.9	54.4	76.9	110.7	121.2	140.1	180.7	200.2	208.5	218.5	221.2	223.8	
ปี 2568	5.9	15.8	21.4	9.4	10.5	15.6	29.9	118.8	51.7	12.4	5.8	2.8	300.0
สะสมปี 2568	5.9	21.7	43.1	52.5	63.0	78.6	108.5	227.3	279.0	291.4	297.2	300.0	

สถานี X.245 ก.พังงา อ.เมือง จ.พังงา

ปริมาณน้ำเฉลี่ยรายวัน

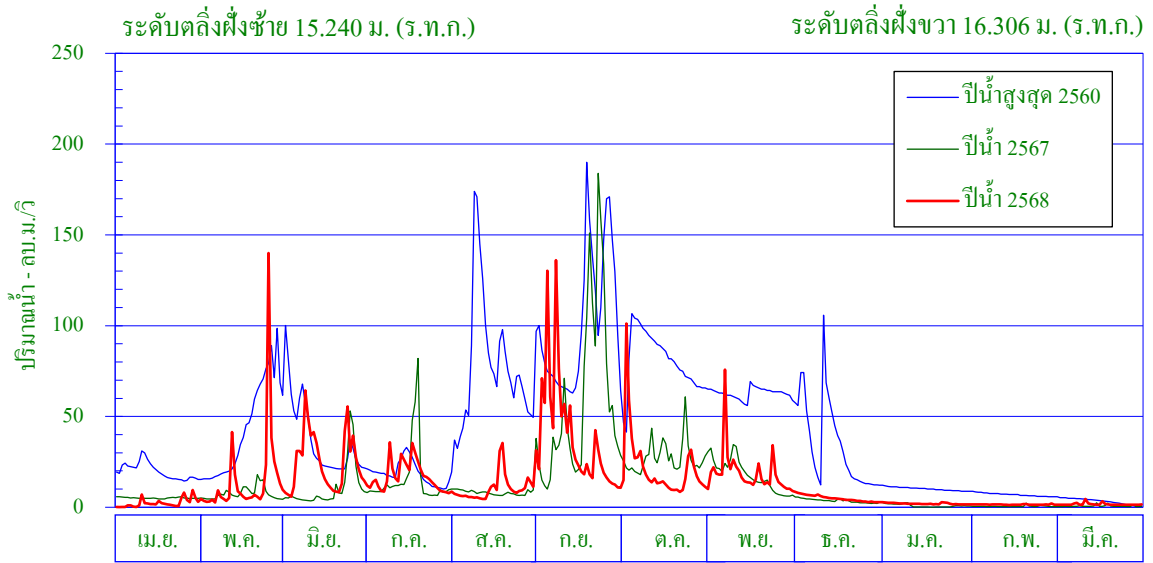

พิกัดสถานี Lat08° - 30' - 49" N Long98° - 30' - 15" E

สถิติที่เคยปรากฏ

- | | |
|-----------------------------------------------------|-------------------------|
| 1. สถิติระดับน้ำสูงสุด | 14.21 ม. (12 ก.ค. 52) |
| 2. สถิติปริมาณน้ำไหลสูงสุด | 610.5 ลบ.ม./วินาที |
| 3. สถิติระดับน้ำต่ำสุด | 7.06 ม. (15 ม.ค. 67) |
| 4. สถิติปริมาณน้ำไหลต่ำสุด | 0.0 ลบ.ม./วินาที |
| 5. สถิติปริมาณน้ำเฉลี่ยของเดือน มี.ค. (ปี2549-2567) | 15.7 ล้าน ลบ.ม. |
| 6. สถิติปริมาณน้ำเฉลี่ยสะสมรายปี (ปี2549-2567) | 710.4 ล้าน ลบ.ม. |

ข้อมูลน้ำท่าของเดือน มีนาคม 2569

- | | |
|-----------------------------------|-------------------------|
| 1. ระดับน้ำสูงสุด | 7.66 ม. (11 มี.ค. 69) |
| 2. ปริมาณน้ำไหลสูงสุด | 6.9 ลบ.ม./วินาที |
| 3. ระดับน้ำต่ำสุด | 7.27 ม. (4 มี.ค. 69) |
| 4. ปริมาณน้ำไหลต่ำสุด | 1.4 ลบ.ม./วินาที |
| 5. ปริมาณน้ำรวมทั้งเดือน | 4.5 ล้าน ลบ.ม. |
| 6. น้ำท่าประจำเดือนนี้อยู่ในเกณฑ์ | น้อย |

ปริมาณน้ำรายเดือน - ล้าน ลูกบาศก์เมตร													
เดือน	เม.ย.	พ.ค.	มิ.ย.	ก.ค.	ส.ค.	ก.ย.	ต.ค.	พ.ย.	ธ.ค.	ม.ค.	ก.พ.	มี.ค.	ปี
เฉลี่ย(2549-2567)	22.9	50.3	71.3	89.4	112.6	127.9	116.6	48.9	26.6	17.0	11.2	15.7	710.4
เฉลี่ยสะสม	22.9	73.2	144.5	233.9	346.5	474.4	591.0	639.8	666.4	683.4	694.7	710.4	
ปี 2568	6.2	38.6	63.9	44.4	40.7	103.7	46.9	46.3	11.9	5.1	3.6	4.5	415.8
สะสมปี 2568	6.2	44.8	108.7	153.1	193.8	297.5	344.4	390.7	402.6	407.7	411.3	415.8	

สถานี X.245 ค.พังงา อ.เมือง จ.พังงา

สถิติปริมาณน้ำท่ารายเดือน

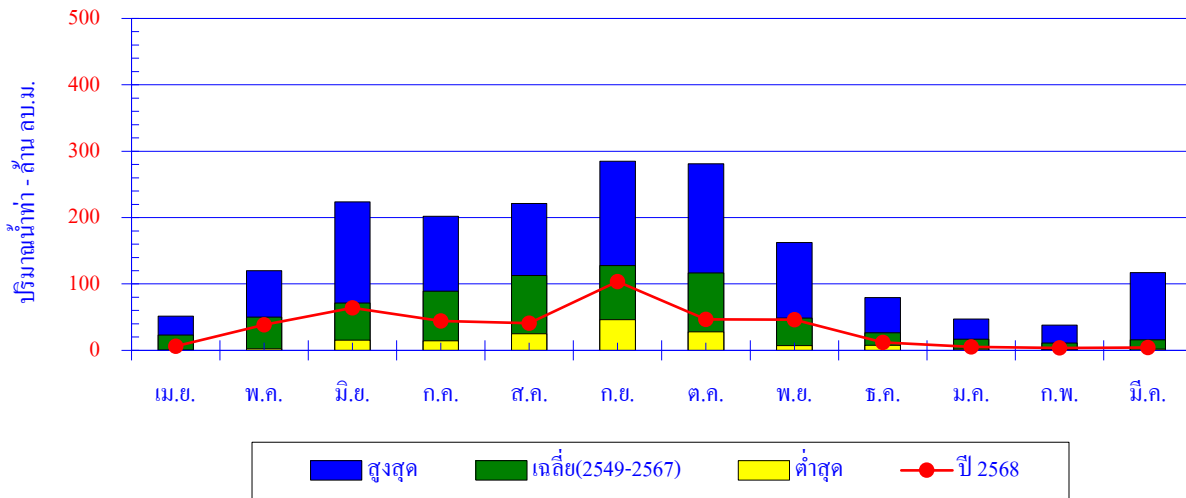

เดือน	เม.ย.	พ.ค.	มิ.ย.	ก.ค.	ส.ค.	ก.ย.	ต.ค.	พ.ย.	ธ.ค.	ม.ค.	ก.พ.	มี.ค.	ปี
สูงสุด	51.6	119.9	223.5	201.8	221.1	284.8	281.3	162.3	79.5	47.4	38.1	116.9	
เฉลี่ย	22.9	50.3	71.3	89.4	112.6	127.9	116.6	48.9	26.6	17.0	11.2	15.7	710.4
ต่ำสุด	0.4	2.5	15.3	14.6	25.2	46.4	28.0	7.1	7.7	2.0	1.3	1.7	
ปี 2568	6.2	38.6	63.9	44.4	40.7	103.7	46.9	46.3	11.9	5.1	3.6	4.5	415.8

ปริมาณน้ำท่าสะสมรายเดือน

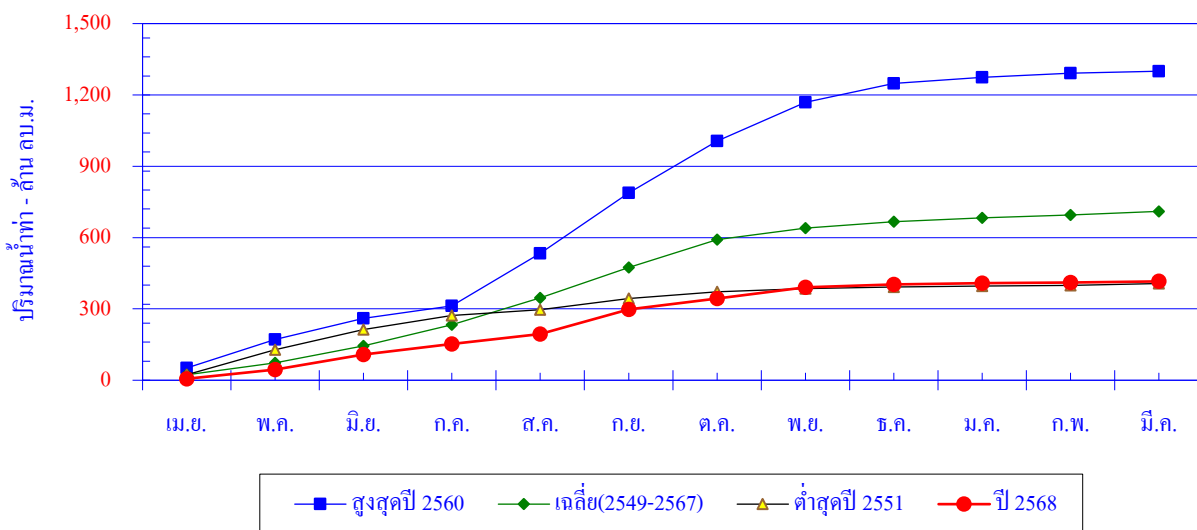

เดือน	เม.ย.	พ.ค.	มิ.ย.	ก.ค.	ส.ค.	ก.ย.	ต.ค.	พ.ย.	ธ.ค.	ม.ค.	ก.พ.	มี.ค.	ปี
สูงสุดปี 2560	51.6	119.9	89.0	52.5	221.1	254.6	217.7	162.3	79.5	26.5	16.6	8.6	1,299.8
สะสมปี 2560	51.6	171.4	260.4	312.9	534.0	788.6	1,006.3	1,168.6	1,248.1	1,274.6	1,291.2	1,299.8	
เฉลี่ย	22.9	50.3	71.3	89.4	112.6	127.9	116.6	48.9	26.6	17.0	11.2	15.7	710.4
เฉลี่ยสะสม	22.9	73.2	144.5	233.9	346.5	474.4	591.0	639.8	666.4	683.4	694.7	710.4	
ต่ำสุดปี 2551	23.2	105.2	85.3	58.3	25.2	46.4	28.0	13.5	7.7	4.1	1.5	8.4	406.7
สะสมปี 2551	23.2	128.4	213.7	272.0	297.2	343.6	371.6	385.1	392.8	396.9	398.3	406.7	
ปี 2568	6.2	38.6	63.9	44.4	40.7	103.7	46.9	46.3	11.9	5.1	3.6	4.5	415.8
สะสมปี 2568	6.2	44.8	108.7	153.1	193.8	297.5	344.4	390.7	402.6	407.7	411.3	415.8	

สถานี X.261 ค.ท่าแพ(บน) อ.ควนกาหลง จ.สตูล

ปริมาณน้ำเฉลี่ยรายวัน

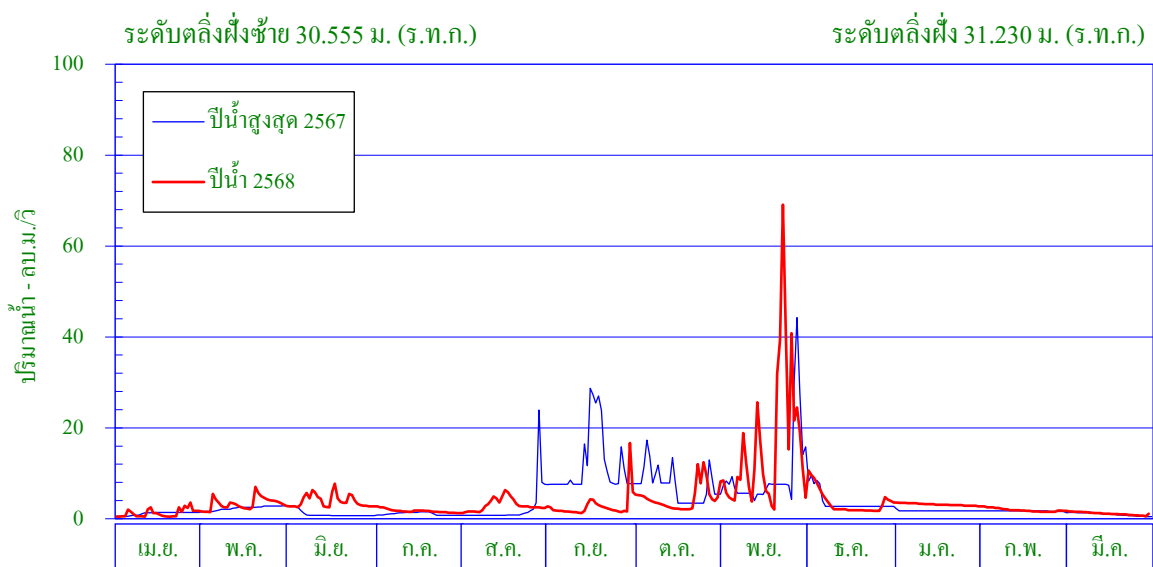

ศูนย์เสาระดับน้ำ 0.000 ม. (ร.ท.ก.)

พื้นที่รับน้ำ 78.94 ตร.กม.

พิกัดสถานี Lat 06° - 50' - 19" N Long 100° - 04' - 10" E

สถิติที่เคยปรากฏ

- | | |
|-------------------------------------------------|-------------------------|
| 1. สถิติระดับน้ำสูงสุด | 31.85 ม. (11 ก.ย. 54) |
| 2. สถิติปริมาณน้ำไหลสูงสุด | 124.0 ลบ.ม./วินาที |
| 3. สถิติระดับน้ำต่ำสุด | 26.54 ม. (29 มี.ค. 58) |
| 4. สถิติปริมาณน้ำไหลต่ำสุด | 0.1 ลบ.ม./วินาที |
| 5. สถิติปริมาณน้ำของเดือน มี.ค. (ปี 2550-2567) | 2.7 ล้าน ลบ.ม. |
| 6. สถิติปริมาณน้ำเฉลี่ยสะสมรายปี (ปี 2550-2567) | 87.4 ล้าน ลบ.ม. |

ข้อมูลน้ำท่าของเดือน มีนาคม 2569

- | | |
|-----------------------------------|--------------------------|
| 1. ระดับน้ำสูงสุด | 26.79 ม. (31 มี.ค. 69) |
| 2. ปริมาณน้ำไหลสูงสุด | 1.8 ลบ.ม./วินาที |
| 3. ระดับน้ำต่ำสุด | 26.66 ม. (30 มี.ค. 69) |
| 4. ปริมาณน้ำไหลต่ำสุด | 0.6 ลบ.ม./วินาที |
| 5. ปริมาณน้ำรวมทั้งเดือน | 3.0 ล้าน ลบ.ม. |
| 6. น้ำท่าประจำเดือนนี้อยู่ในเกณฑ์ | ปกติ |

ปริมาณน้ำรายเดือน - ล้าน ลูกบาศก์เมตร													
เดือน	เม.ย.	พ.ค.	มิ.ย.	ก.ค.	ส.ค.	ก.ย.	ต.ค.	พ.ย.	ธ.ค.	ม.ค.	ก.พ.	มี.ค.	ปี
เฉลี่ย(2550-2567)	2.8	3.9	5.0	6.5	9.2	13.3	13.5	13.3	9.2	5.3	2.7	2.7	87.4
เฉลี่ยสะสม	2.8	6.6	11.7	18.2	27.4	40.6	54.1	67.5	76.7	82.0	84.7	87.4	
ปี 2568	3.3	8.7	10.3	4.6	7.8	7.1	11.6	41.9	9.3	8.2	4.6	3.0	120.4
สะสมปี 2568	3.3	12.0	22.3	26.9	34.7	41.8	53.4	95.3	104.6	112.8	117.4	120.4	

สถานี X.261 ค.ท่าแพ(บน) อ.ควนกาหลง จ.สตูล

สถิติปริมาณน้ำท่ารายเดือน

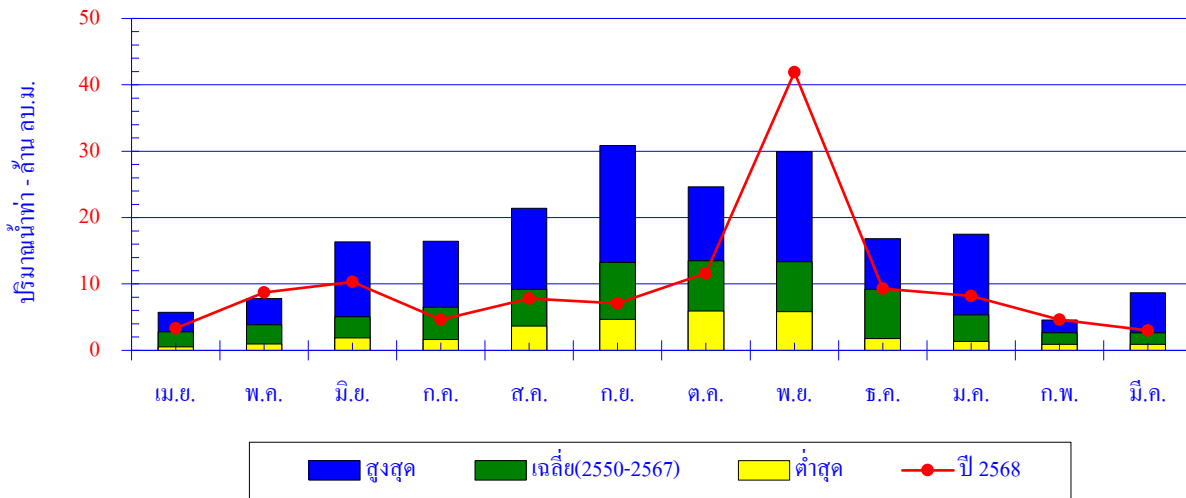

เดือน	เม.ย.	พ.ค.	มิ.ย.	ก.ค.	ส.ค.	ก.ย.	ต.ค.	พ.ย.	ธ.ค.	ม.ค.	ก.พ.	มี.ค.	ปี
สูงสุด	5.7	7.8	16.3	16.4	21.4	30.9	24.6	29.9	16.8	17.5	4.6	8.7	
เฉลี่ย	2.8	3.9	5.0	6.5	9.2	13.3	13.5	13.3	9.2	5.3	2.7	2.7	87.4
ต่ำสุด	0.5	0.9	1.9	1.6	3.7	4.7	5.9	5.8	1.8	1.3	0.9	0.9	
ปี 2568	3.3	8.7	10.3	4.6	7.8	7.1	11.6	41.9	9.3	8.2	4.6	3.0	120.4

ปริมาณน้ำท่าสะสมรายเดือน

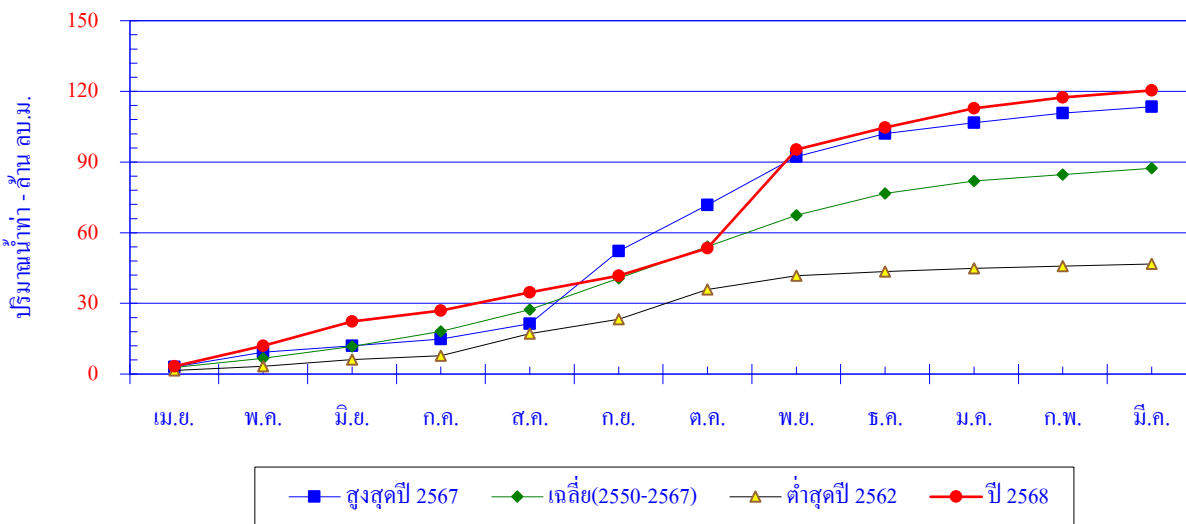

เดือน	เม.ย.	พ.ค.	มิ.ย.	ก.ค.	ส.ค.	ก.ย.	ต.ค.	พ.ย.	ธ.ค.	ม.ค.	ก.พ.	มี.ค.	ปี
สูงสุดปี 2567	3.0	6.3	2.7	2.9	6.4	30.9	19.5	20.6	9.8	4.6	4.1	2.7	113.5
สะสมปี 2567	3.0	9.3	12.0	14.9	21.4	52.2	71.7	92.3	102.1	106.7	110.8	113.5	
เฉลี่ย	2.8	3.9	5.0	6.5	9.2	13.3	13.5	13.3	9.2	5.3	2.7	2.7	87.4
เฉลี่ยสะสม	2.8	6.6	11.7	18.2	27.4	40.6	54.1	67.5	76.7	82.0	84.7	87.4	
ต่ำสุดปี 2562	1.5	1.7	2.9	1.6	9.4	6.1	12.7	5.8	1.8	1.3	0.9	0.9	46.7
สะสมปี 2562	1.5	3.3	6.2	7.8	17.2	23.3	36.0	41.8	43.6	44.9	45.8	46.7	
ปี 2568	3.3	8.7	10.3	4.6	7.8	7.1	11.6	41.9	9.3	8.2	4.6	3.0	120.4
สะสมปี 2568	3.3	12.0	22.3	26.9	34.7	41.8	53.4	95.3	104.6	112.8	117.4	120.4	

สถานี X.279 ค.อุสน อ.ควนโดน จ.สตูล

ปริมาณน้ำเฉลี่ยรายวัน

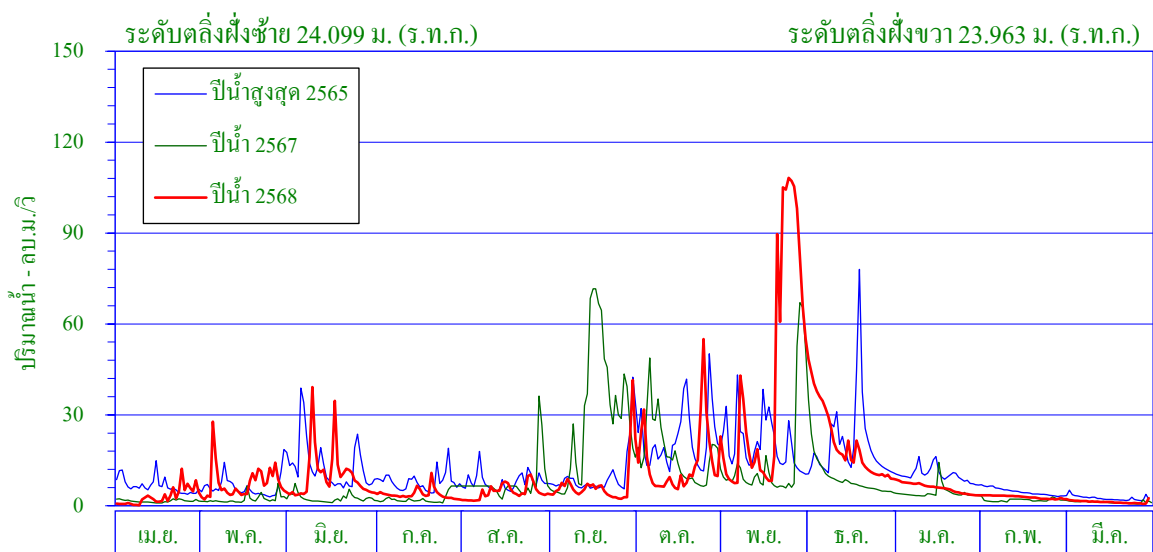

ศูนย์เสาระดับน้ำ 18.423 ม. (ร.ท.ก.)

พื้นที่รับน้ำ 231.60 ตร.กม.

พิกัดสถานี Lat 06° - 46' - 39" N Long 100° - 04' - 16" E

สถิติที่เคยปรากฏ

1. สถิติระดับน้ำสูงสุด	24.26 ม. (17 ก.ย. 58)
2. สถิติปริมาณน้ำไหลสูงสุด	105.5 ลบ.ม./วินาที
3. สถิติระดับน้ำต่ำสุด	18.99 ม. (18 มี.ค. 63)
4. สถิติปริมาณน้ำไหลต่ำสุด	0.0 ลบ.ม./วินาที
5. สถิติปริมาณน้ำของเดือน มี.ค. (ปี 2555-2567)	5.3 ล้าน ลบ.ม.
6. สถิติปริมาณน้ำเฉลี่ยสะสมรายปี (ปี 2555-2567)	258.5 ล้าน ลบ.ม.

ข้อมูลน้ำท่าของเดือน มีนาคม 2569

1. ระดับน้ำสูงสุด	19.40 ม. (31 มี.ค. 69)
2. ปริมาณน้ำไหลสูงสุด	3.7 ลบ.ม./วินาที
3. ระดับน้ำต่ำสุด	19.08 ม. (29 มี.ค. 69)
4. ปริมาณน้ำไหลต่ำสุด	0.6 ลบ.ม./วินาที
5. ปริมาณน้ำรวมทั้งเดือน	3.3 ล้าน ลบ.ม.
6. น้ำท่าประจำเดือนนี้อยู่ในเกณฑ์	น้อย

ปริมาณน้ำรายเดือน - ล้าน ลูกบาศก์เมตร													
เดือน	เม.ย.	พ.ค.	มิ.ย.	ก.ค.	ส.ค.	ก.ย.	ต.ค.	พ.ย.	ธ.ค.	ม.ค.	ก.พ.	มี.ค.	ปี
เฉลี่ย(2555-2567)	8.3	11.6	14.5	17.9	26.2	41.9	43.7	34.3	30.8	16.7	7.3	5.3	258.5
เฉลี่ยสะสม	8.3	19.9	34.4	52.3	78.5	120.4	164.0	198.4	229.2	245.9	253.2	258.5	
ปี 2568	8.0	19.7	27.2	10.1	12.0	17.5	37.5	109.7	54.3	15.3	7.0	3.3	321.6
สะสมปี 2568	8.0	27.7	54.9	65.0	77.0	94.5	132.0	241.7	296.0	311.3	318.3	321.6	

สถานี X.279 ค.อุสน อ.ควนโดน จ.สตูล

สถิติปริมาณน้ำทำรายเดือน

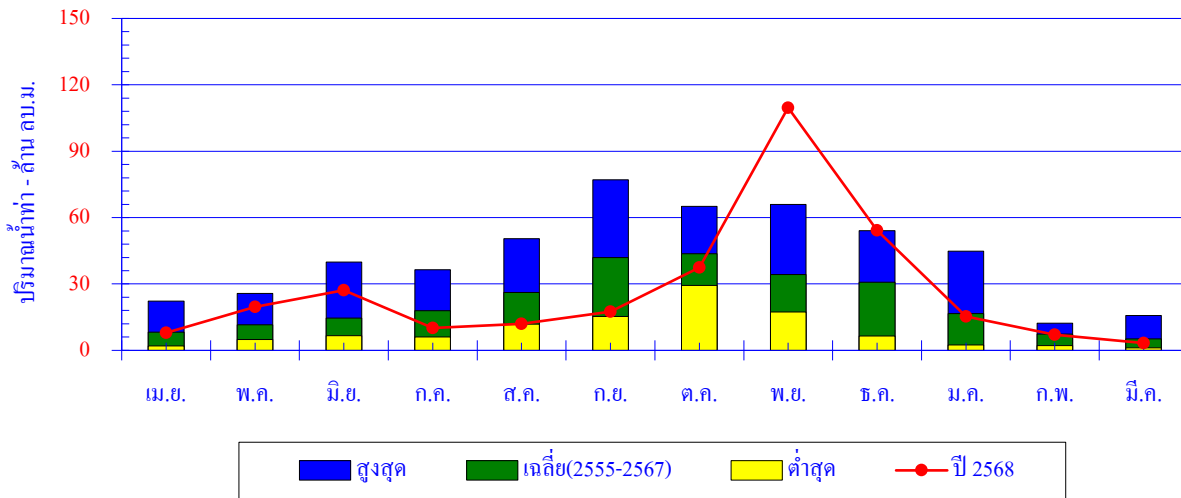

เดือน	เม.ย.	พ.ค.	มิ.ย.	ก.ค.	ส.ค.	ก.ย.	ต.ค.	พ.ย.	ธ.ค.	ม.ค.	ก.พ.	มี.ค.	ปี
สูงสุด	22.2	25.7	39.9	36.5	50.5	77.0	65.1	65.9	54.2	44.8	12.3	15.8	
เฉลี่ย	8.3	11.6	14.5	17.9	26.2	41.9	43.7	34.3	30.8	16.7	7.3	5.3	258.5
ต่ำสุด	2.0	4.8	6.6	6.0	11.8	15.3	29.3	17.3	6.5	2.4	2.2	1.1	
ปี 2568	8.0	19.7	27.2	10.1	12.0	17.5	37.5	109.7	54.3	15.3	7.0	3.3	321.6

ปริมาณน้ำทำสะสมรายเดือน

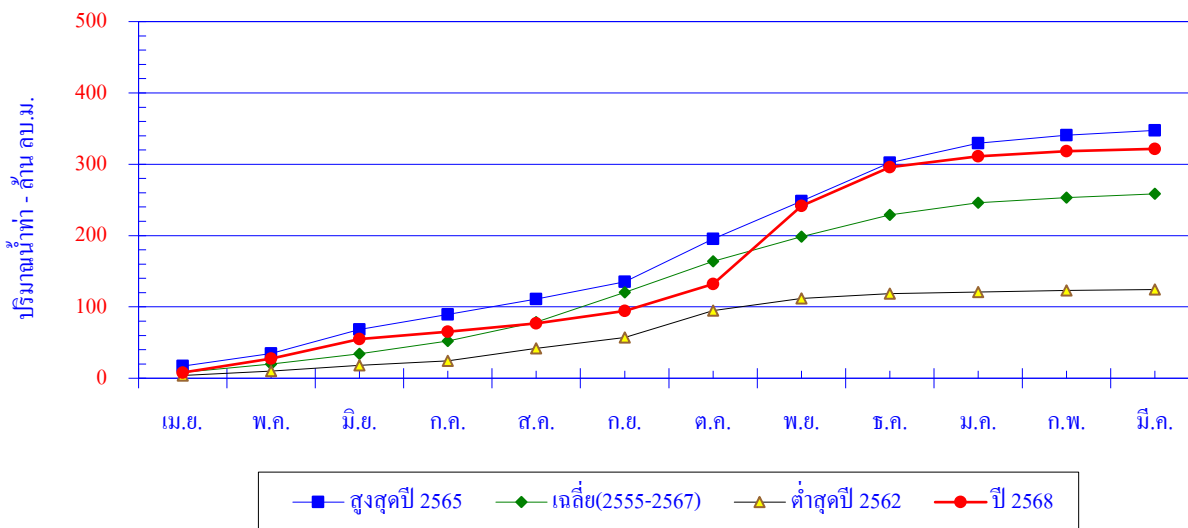

เดือน	เม.ย.	พ.ค.	มิ.ย.	ก.ค.	ส.ค.	ก.ย.	ต.ค.	พ.ย.	ธ.ค.	ม.ค.	ก.พ.	มี.ค.	ปี
สูงสุดปี 2565	17.0	17.5	33.9	21.3	21.1	24.5	60.0	53.0	54.2	27.2	11.2	6.7	347.5
สะสมปี 2565	17.0	34.5	68.4	89.6	110.8	135.2	195.2	248.2	302.3	329.5	340.7	347.5	
เฉลี่ย	8.3	11.6	14.5	17.9	26.2	41.9	43.7	34.3	30.8	16.7	7.3	5.3	258.5
เฉลี่ยสะสม	8.3	19.9	34.4	52.3	78.5	120.4	164.0	198.4	229.2	245.9	253.2	258.5	
ต่ำสุดปี 2562	3.9	6.1	8.2	6.3	17.2	15.3	37.6	17.3	6.5	2.4	2.2	1.1	124.4
สะสมปี 2562	3.9	10.0	18.3	24.5	41.8	57.1	94.7	112.0	118.6	121.0	123.2	124.4	
ปี 2568	8.0	19.7	27.2	10.1	12.0	17.5	37.5	109.7	54.3	15.3	7.0	3.3	321.6
สะสมปี 2568	8.0	27.7	54.9	65.0	77.0	94.5	132.0	241.7	296.0	311.3	318.3	321.6	

สภาพตะกอน



แผนที่แสดงสถานีสำรวจตะกอนในลำน้ำ ศูนย์อุทกวิทยาชลประทานภาคใต้ ประจำปีน้ำ 2568

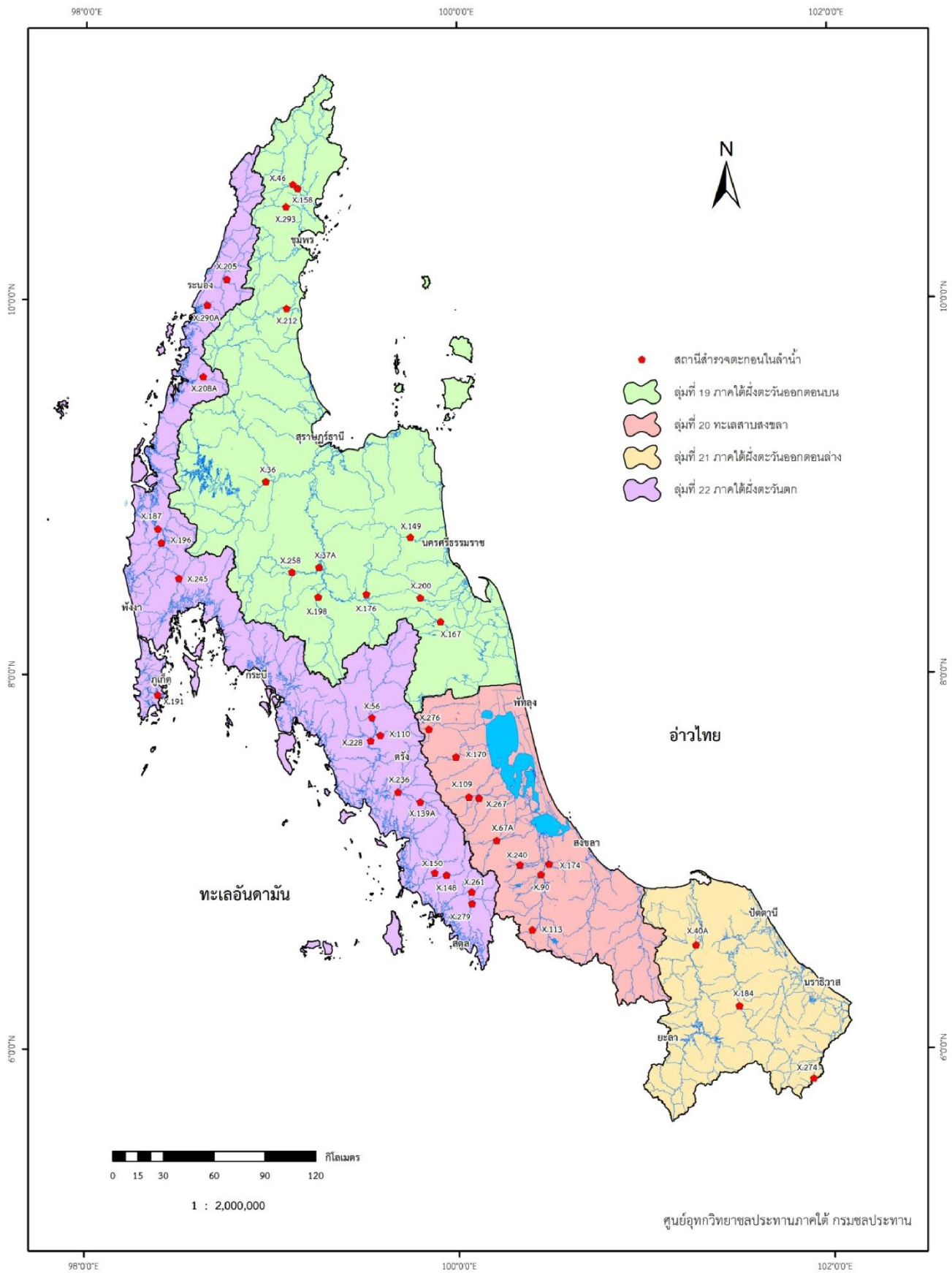

สถานี X.36 ก.พุมดวง อ.คีรีรัฐนิคม จ.สุราษฎร์ธานี

สถิติปริมาณตะกอนรายเดือน

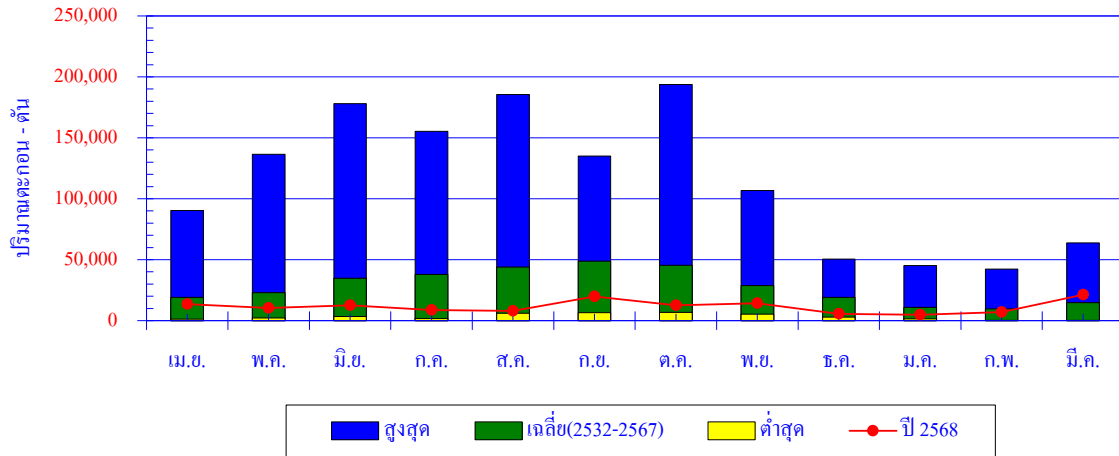

เดือน	เม.ย.	พ.ค.	มิ.ย.	ก.ค.	ส.ค.	ก.ย.	ต.ค.	พ.ย.	ธ.ค.	ม.ค.	ก.พ.	มี.ค.	ปี
สูงสุด	90,399	136,390	178,036	155,382	185,624	135,003	193,614	106,833	50,523	45,080	42,282	63,726	
เฉลี่ย	19,021	23,068	34,773	37,893	43,945	48,687	45,441	28,757	19,144	10,987	9,693	14,788	336,197
ต่ำสุด	1,175	2,304	3,437	1,745	5,981	6,595	6,692	5,390	2,867	1,463	122	172	
ปี 2568	13,450	10,479	12,509	8,726	8,033	19,756	12,499	14,310	5,604	4,818	6,929	21,233	138,346

ปริมาณตะกอนสะสมรายเดือน

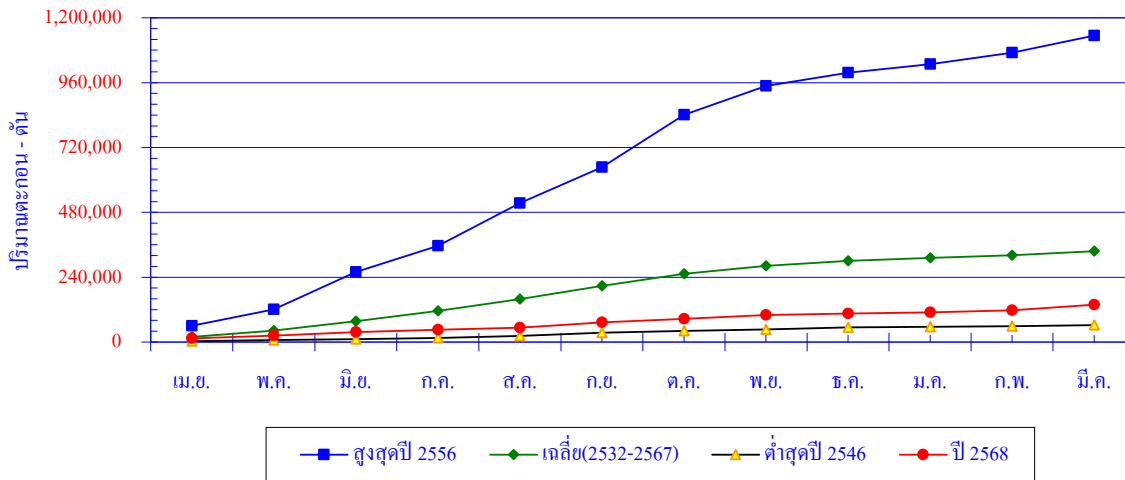

เดือน	เม.ย.	พ.ค.	มิ.ย.	ก.ค.	ส.ค.	ก.ย.	ต.ค.	พ.ย.	ธ.ค.	ม.ค.	ก.พ.	มี.ค.	ปี
สูงสุดปี 2556	60,152	61,111	138,340	96,298	158,640	132,903	193,614	106,833	48,590	31,575	42,282	63,726	1,134,064
สะสมปี 2556	60,152	121,263	259,603	355,901	514,541	647,444	841,058	947,891	996,481	1,028,056	1,070,338	1,134,064	
เฉลี่ย	19,021	23,068	34,773	37,893	43,945	48,687	45,441	28,757	19,144	10,987	9,693	14,788	336,197
เฉลี่ยสะสม	19,021	42,089	76,862	114,754	158,699	207,386	252,827	281,584	300,728	311,715	321,408	336,197	
ต่ำสุดปี 2546	3,265	4,206	3,437	4,150	7,254	12,599	6,692	5,390	7,363	2,150	2,480	3,644	62,629
สะสมปี 2546	3,265	7,471	10,908	15,058	22,311	34,910	41,602	46,992	54,355	56,505	58,985	62,629	
ปี 2568	13,450	10,479	12,509	8,726	8,033	19,756	12,499	14,310	5,604	4,818	6,929	21,233	138,346
สะสมปี 2568	13,450	23,929	36,438	45,164	53,197	72,953	85,452	99,762	105,366	110,184	117,113	138,346	

สถานี X.37A ม.ตาปี อ.พระแสง จ.สุราษฎร์ธานี

สถิติปริมาณตะกอนรายเดือน

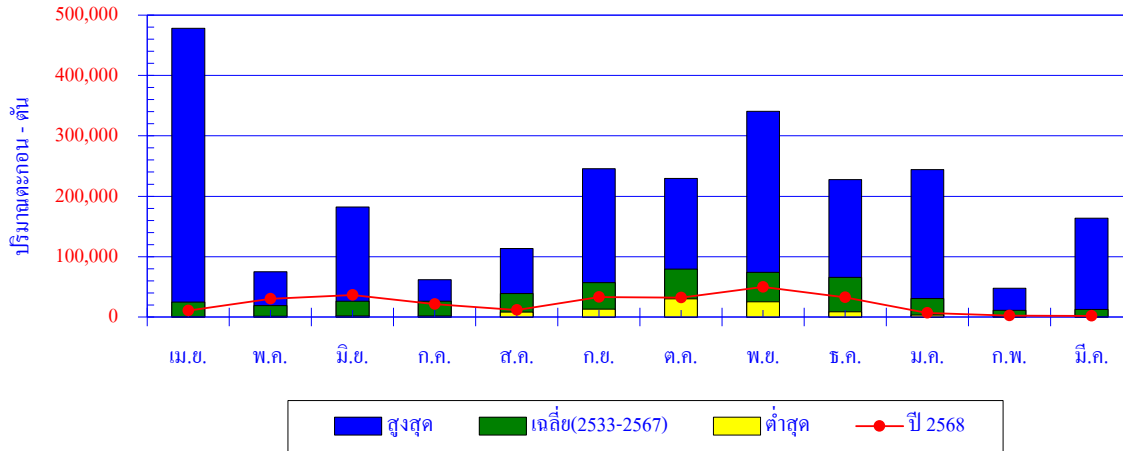

เดือน	เม.ย.	พ.ค.	มิ.ย.	ก.ค.	ส.ค.	ก.ย.	ต.ค.	พ.ย.	ธ.ค.	ม.ค.	ก.พ.	มี.ค.	ปี
สูงสุด	478,087	74,788	182,347	61,952	113,214	245,722	229,395	340,886	227,366	243,906	47,797	163,681	
เฉลี่ย	24,908	18,828	26,152	25,973	38,933	57,113	79,525	73,767	65,435	30,499	10,897	12,584	464,613
ต่ำสุด	633	1,214	1,837	1,648	8,273	12,812	29,958	25,011	8,387	3,395	1,485	872	
ปี 2568	10,476	29,937	36,335	21,075	11,537	32,959	32,125	49,759	32,406	6,706	2,404	1,771	267,490

ปริมาณตะกอนสะสมรายเดือน

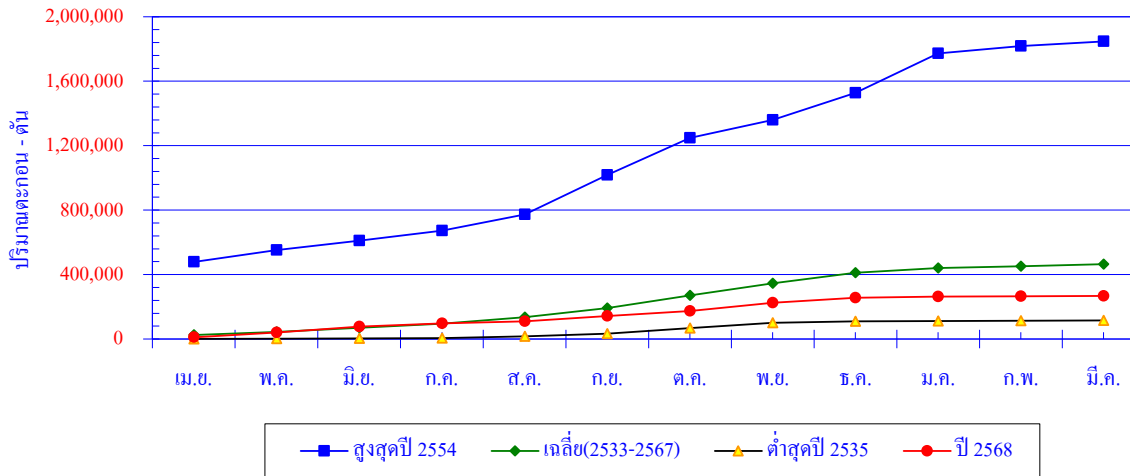

เดือน	เม.ย.	พ.ค.	มิ.ย.	ก.ค.	ส.ค.	ก.ย.	ต.ค.	พ.ย.	ธ.ค.	ม.ค.	ก.พ.	มี.ค.	ปี
สูงสุดปี 2554	478,087	74,788	58,152	61,952	100,011	245,722	229,395	111,080	168,655	243,906	47,325	27,741	1,846,814
สะสมปี 2554	478,087	552,875	611,027	672,979	772,990	1,018,712	1,248,107	1,359,187	1,527,842	1,771,748	1,819,073	1,846,814	
เฉลี่ย	24,908	18,828	26,152	25,973	38,933	57,113	79,525	73,767	65,435	30,499	10,897	12,584	464,613
เฉลี่ยสะสม	24,908	43,736	69,887	95,860	134,793	191,907	271,431	345,198	410,633	441,132	452,029	464,613	
ต่ำสุดปี 2535	836	1,801	1,837	1,648	10,809	17,013	33,264	33,453	8,387	3,395	1,485	1,370	115,298
สะสมปี 2535	836	2,637	4,474	6,122	16,931	33,944	67,208	100,661	109,048	112,443	113,928	115,298	
ปี 2568	10,476	29,937	36,335	21,075	11,537	32,959	32,125	49,759	32,406	6,706	2,404	1,771	267,490
สะสมปี 2568	10,476	40,413	76,749	97,824	109,361	142,320	174,445	224,204	256,610	263,316	265,720	267,490	

สถานี X.53A ค.ชุมพร อ.เมือง จ.ชุมพร

สถิติปริมาณตะกอนรายเดือน

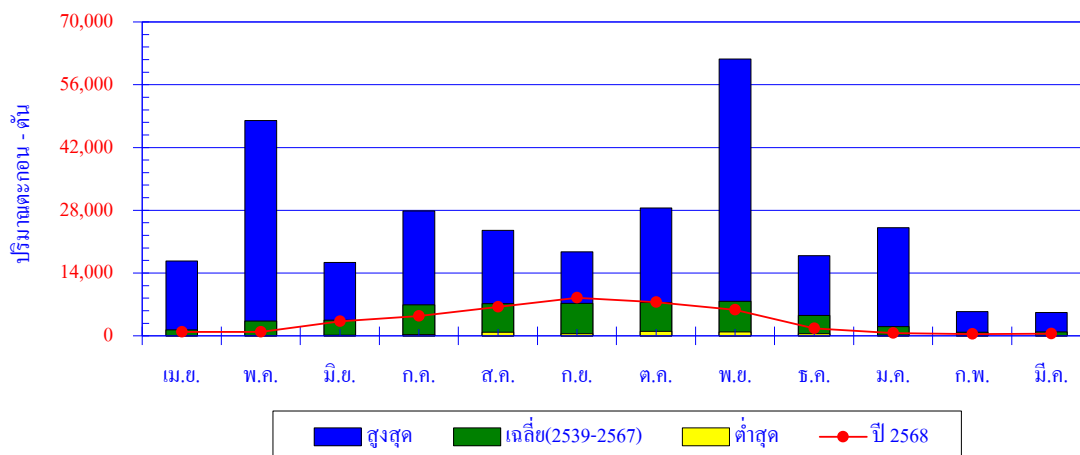

เดือน	เม.ย.	พ.ค.	มิ.ย.	ก.ค.	ส.ค.	ก.ย.	ต.ค.	พ.ย.	ธ.ค.	ม.ค.	ก.พ.	มี.ค.	ปี
สูงสุด	16,712	48,011	16,395	27,836	23,549	18,742	28,529	61,704	17,870	24,080	5,410	5,194	
เฉลี่ย	1,342	3,326	3,506	6,913	7,173	7,230	7,443	7,709	4,550	2,027	771	845	52,833
ต่ำสุด	18	58	152	305	807	448	1,012	839	448	118	51	22	
ปี 2568	879	857	3,234	4,419	6,480	8,474	7,518	5,814	1,650	601	384	506	40,815

ปริมาณตะกอนสะสมรายเดือน

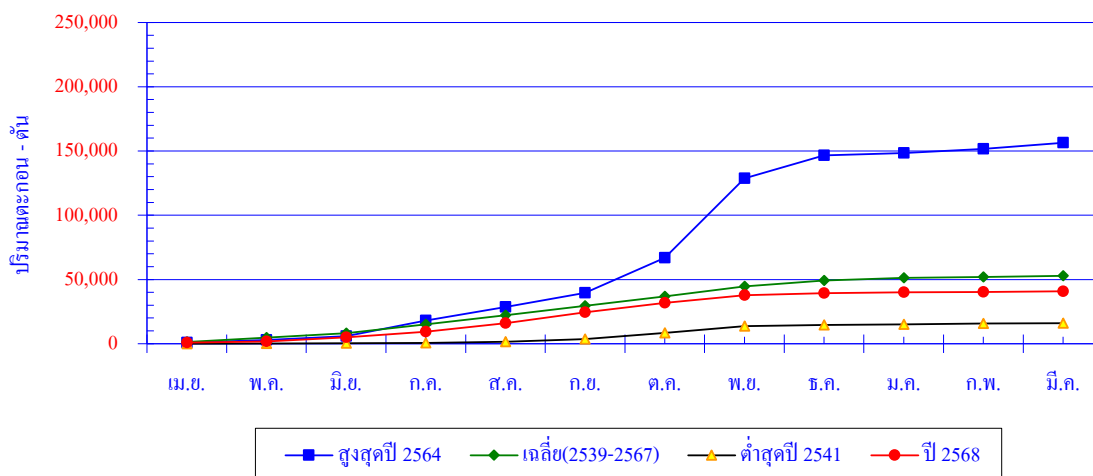

เดือน	เม.ย.	พ.ค.	มิ.ย.	ก.ค.	ส.ค.	ก.ย.	ต.ค.	พ.ย.	ธ.ค.	ม.ค.	ก.พ.	มี.ค.	ปี
สูงสุดปี 2564	852	2,038	3,106	12,148	10,414	10,951	27,437	61,704	17,870	1,883	3,301	4,663	156,367
สะสมปี 2564	852	2,891	5,997	18,145	28,559	39,510	66,947	128,651	146,521	148,404	151,704	156,367	
เฉลี่ย	1,342	3,326	3,506	6,913	7,173	7,230	7,443	7,709	4,550	2,027	771	845	52,833
เฉลี่ยสะสม	1,342	4,667	8,173	15,086	22,258	29,488	36,931	44,640	49,190	51,217	51,988	52,833	
ต่ำสุดปี 2541	33	60	212	306	917	2,026	4,974	5,141	922	409	766	207	15,973
สะสมปี 2541	33	93	305	611	1,528	3,554	8,528	13,669	14,591	15,000	15,766	15,973	
ปี 2568	879	857	3,234	4,419	6,480	8,474	7,518	5,814	1,650	601	384	506	40,815
สะสมปี 2568	879	1,736	4,970	9,389	15,869	24,343	31,861	37,675	39,325	39,925	40,309	40,815	

สถานี X.55 ค.ท่าดี อ.ลานสกา จ.นครศรีธรรมราช

สถิติปริมาณตะกอนรายเดือน

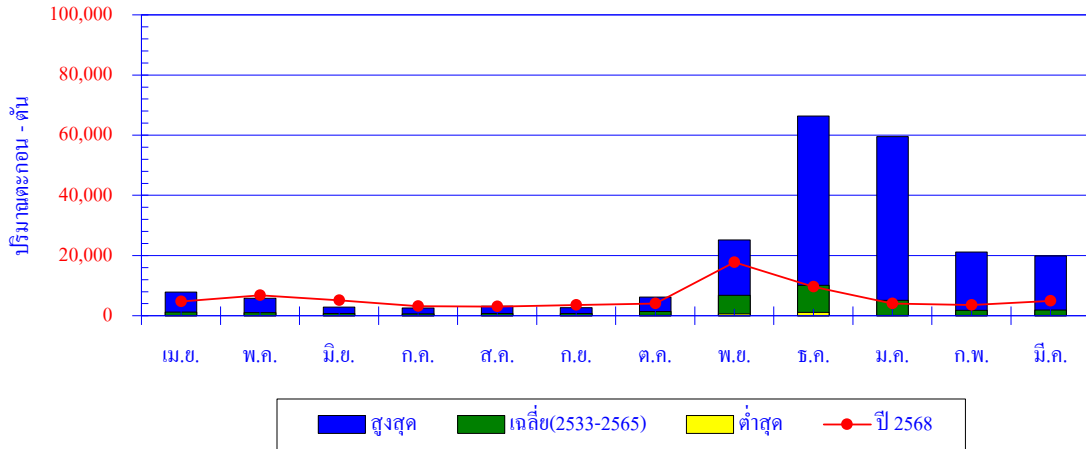

เดือน	เม.ย.	พ.ค.	มิ.ย.	ก.ค.	ส.ค.	ก.ย.	ต.ค.	พ.ย.	ธ.ค.	ม.ค.	ก.พ.	มี.ค.	ปี
สูงสุด	7,886	5,770	2,836	2,611	3,140	2,714	6,235	25,139	66,338	59,547	21,147	19,856	
เฉลี่ย	1,182	1,020	735	608	675	691	1,356	6,728	10,150	5,105	1,825	1,890	31,967
ต่ำสุด	4	11	5	6	5	7	129	627	1,068	40	12	21	
ปี 2568	4,769	6,755	5,079	3,189	3,019	3,544	4,009	17,776	9,616	4,057	3,515	4,886	70,214

ปริมาณตะกอนสะสมรายเดือน

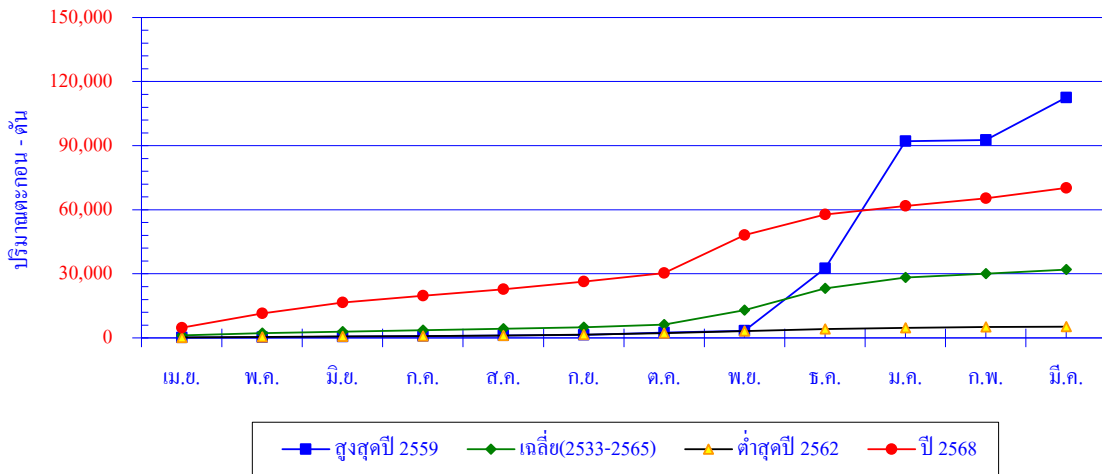

เดือน	เม.ย.	พ.ค.	มิ.ย.	ก.ค.	ส.ค.	ก.ย.	ต.ค.	พ.ย.	ธ.ค.	ม.ค.	ก.พ.	มี.ค.	ปี
สูงสุดปี 2559	161	104	248	320	268	346	1,076	796	29,266	59,547	554	19,856	112,542
สะสมปี 2559	161	265	513	833	1,101	1,447	2,523	3,319	32,585	92,132	92,686	112,542	
เฉลี่ย	1,182	1,020	735	608	675	691	1,356	6,728	10,150	5,105	1,825	1,890	31,967
เฉลี่ยสะสม	1,182	2,202	2,938	3,546	4,221	4,912	6,268	12,997	23,146	28,252	30,077	31,967	
ต่ำสุดปี 2562	211	243	240	185	264	341	697	955	1,068	474	373	195	5,246
สะสมปี 2562	211	454	694	879	1,143	1,484	2,181	3,136	4,204	4,678	5,051	5,246	
ปี 2568	4,769	6,755	5,079	3,189	3,019	3,544	4,009	17,776	9,616	4,057	3,515	4,886	70,214
สะสมปี 2568	4,769	11,524	16,603	19,792	22,811	26,355	30,364	48,140	57,756	61,813	65,328	70,214	

สถานี X.149 ค.กลาง อ.นบพิตำ จ.นครศรีธรรมราช

สถิติปริมาณตะกอนรายเดือน

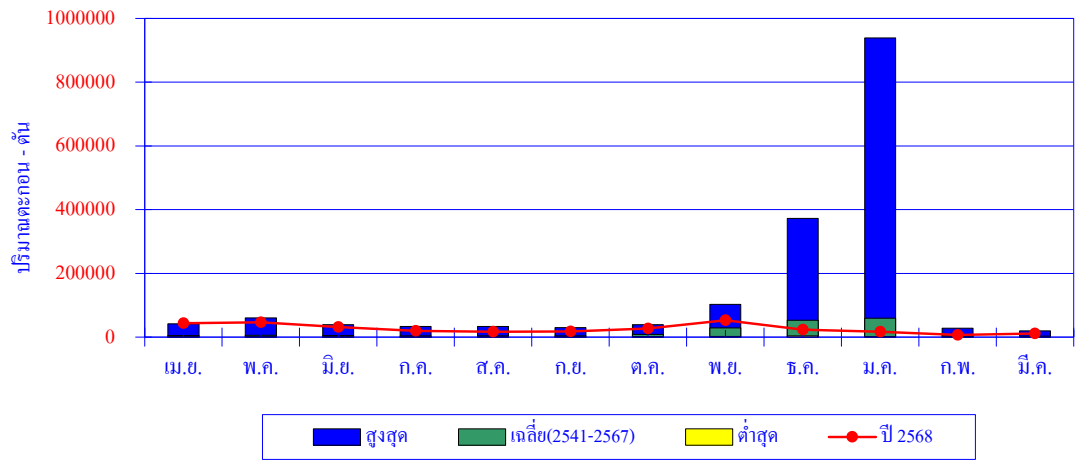

เดือน	เม.ย.	พ.ค.	มิ.ย.	ก.ค.	ส.ค.	ก.ย.	ต.ค.	พ.ย.	ธ.ค.	ม.ค.	ก.พ.	มี.ค.	ปี
สูงสุด	41,537	60,595	39,097	33,581	33,420	29,742	38,641	102,543	372,910	938,783	27,772	19,153	
เฉลี่ย	4,486	6,071	4,441	3,686	3,525	3,960	8,077	28,471	52,609	59,224	6,062	3,256	183,868
ต่ำสุด	120	144	112	87	209	276	770	1,864	3,904	1,144	315	73	
ปี 2568	43,953	46,818	31,386	19,592	17,138	17,513	26,554	52,869	23,386	16,560	6,736	11,079	313,584

ปริมาณตะกอนสะสมรายเดือน

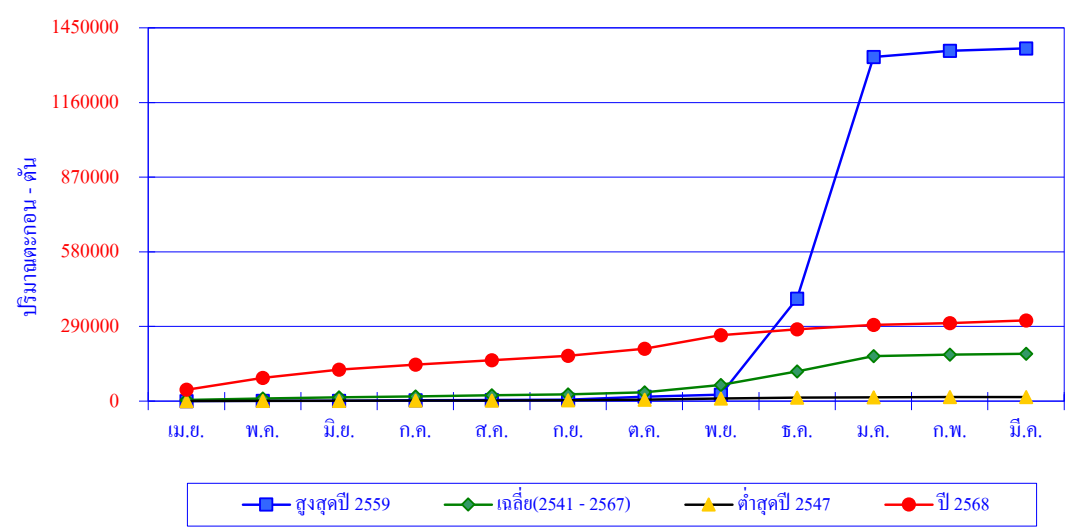

เดือน	เม.ย.	พ.ค.	มิ.ย.	ก.ค.	ส.ค.	ก.ย.	ต.ค.	พ.ย.	ธ.ค.	ม.ค.	ก.พ.	มี.ค.	ปี
สูงสุดปี 2559	227	643	273	1,951	938	1,330	12,131	7,155	372,910	938,783	23,902	10,047	1,370,290
สะสมปี 2559	227	870	1,143	3,094	4,032	5,362	17,493	24,648	397,558	1,336,341	1,360,243	1,370,290	
เฉลี่ย	4,486	6,071	4,441	3,686	3,525	3,960	8,077	28,471	52,609	59,224	6,062	3,256	183,868
เฉลี่ยสะสม	4,486	10,557	14,998	18,683	22,208	26,168	34,246	62,717	115,326	174,550	180,612	183,868	
ต่ำสุดปี 2547	437	431	712	612	527	885	2,453	3,995	3,904	1,144	315	360	15,775
สะสมปี 2547	437	868	1,580	2,192	2,719	3,604	6,057	10,052	13,956	15,100	15,415	15,775	
ปี 2568	43,953	46,818	31,386	19,592	17,138	17,513	26,554	52,869	23,386	16,560	6,736	11,079	313,584
สะสมปี 2568	43,953	90,771	122,157	141,749	158,888	176,401	202,955	255,824	279,210	295,770	302,506	313,584	

สถานี X.158 ค.ท่าตะเภา อ.ท่าแซะ จ.ชุมพร

สถิติปริมาณตะกอนรายเดือน

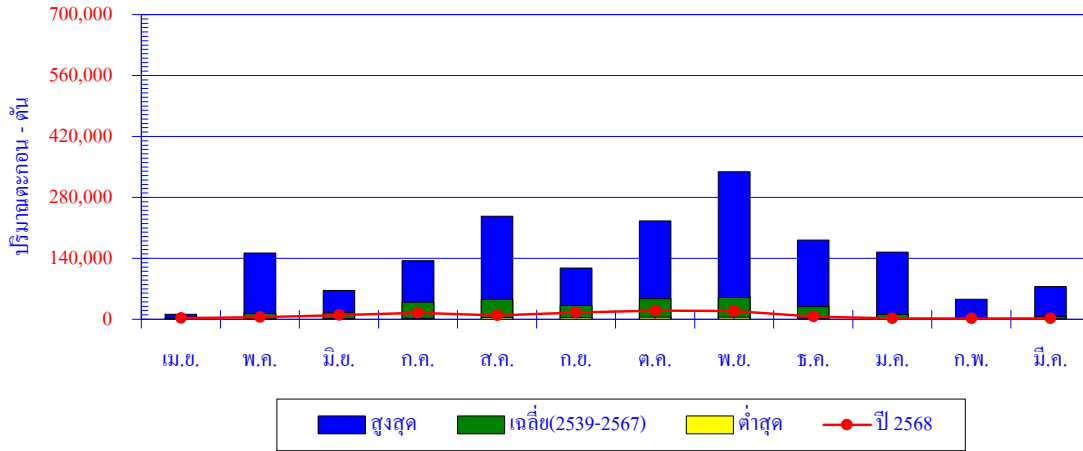

เดือน	เม.ย.	พ.ค.	มิ.ย.	ก.ค.	ส.ค.	ก.ย.	ต.ค.	พ.ย.	ธ.ค.	ม.ค.	ก.พ.	มี.ค.	ปี
สูงสุด	11,857	152,179	66,448	134,323	236,558	117,939	225,963	338,540	182,171	154,549	45,745	74,977	
เฉลี่ย	3,264	13,728	15,173	38,989	46,138	31,579	47,183	49,960	28,950	11,591	4,239	6,884	297,679
ต่ำสุด	218	303	1,262	2,220	4,047	4,200	4,741	4,696	2,066	930	486	135	
ปี 2568	2,799	4,952	9,578	15,152	8,525	15,736	19,888	18,978	5,825	2,066	1,777	1,906	107,182

ปริมาณตะกอนสะสมรายเดือน

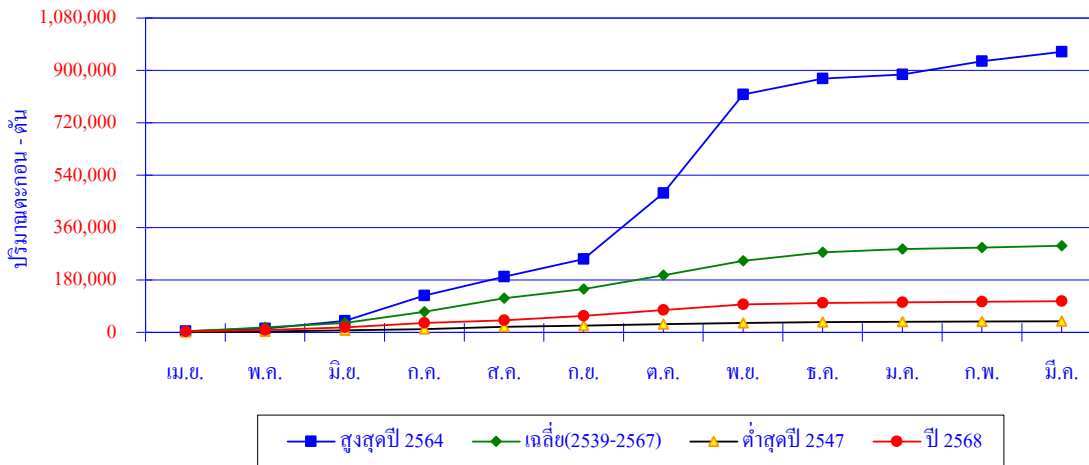

เดือน	เม.ย.	พ.ค.	มิ.ย.	ก.ค.	ส.ค.	ก.ย.	ต.ค.	พ.ย.	ธ.ค.	ม.ค.	ก.พ.	มี.ค.	ปี
สูงสุดปี 2564	4,242	9,305	25,882	86,852	65,213	60,816	225,963	338,540	55,527	14,003	45,745	31,855	963,943
สะสมปี 2564	4,242	13,547	39,429	126,281	191,494	252,310	478,273	816,813	872,340	886,343	932,088	963,943	
เฉลี่ย	3,264	13,728	15,173	38,989	46,138	31,579	47,183	49,960	28,950	11,591	4,239	6,884	297,679
เฉลี่ยสะสม	3,264	16,992	32,165	71,155	117,292	148,871	196,055	246,015	274,965	286,556	290,795	297,679	
ต่ำสุดปี 2547	694	2,717	3,884	3,578	7,993	4,200	4,741	4,696	2,555	1,673	879	582	38,192
สะสมปี 2547	694	3,411	7,295	10,873	18,866	23,066	27,807	32,503	35,058	36,731	37,610	38,192	
ปี 2568	2,799	4,952	9,578	15,152	8,525	15,736	19,888	18,978	5,825	2,066	1,777	1,906	107,182
สะสมปี 2568	2,799	7,751	17,329	32,481	41,006	56,742	76,630	95,608	101,433	103,499	105,276	107,182	

สถานี X.167 ค.เสาชาง อ.ร่อนพิบูลย์ จ.นครศรีธรรมราช

สถิติปริมาณตะกอนรายเดือน

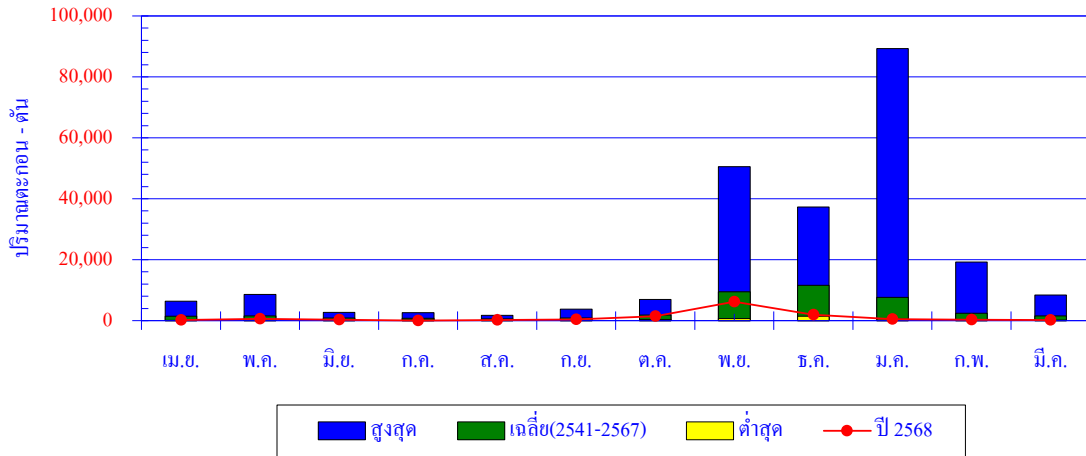

เดือน	เม.ย.	พ.ค.	มิ.ย.	ก.ค.	ส.ค.	ก.ย.	ต.ค.	พ.ย.	ธ.ค.	ม.ค.	ก.พ.	มี.ค.	ปี
สูงสุด	6,387	8,617	2,686	2,582	1,771	3,789	6,975	50,499	37,336	89,304	19,266	8,455	
เฉลี่ย	1,419	1,591	881	741	613	839	1,836	9,484	11,583	7,639	2,454	1,547	40,627
ต่ำสุด	48	48	24	188	142	88	357	727	1,498	522	198	167	
ปี 2568	173	566	311	23	190	417	1,463	6,209	1,946	482	289	239	12,308

ปริมาณตะกอนสะสมรายเดือน

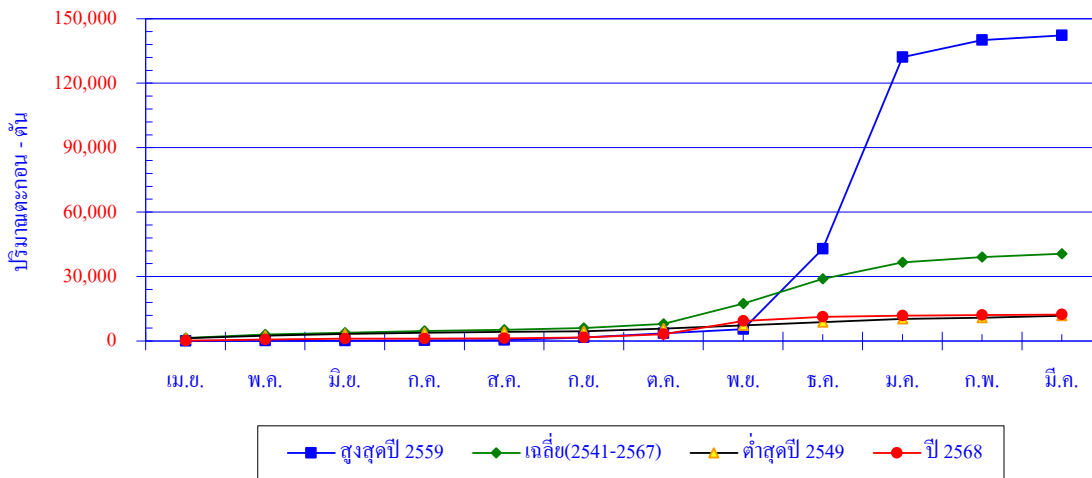

เดือน	เม.ย.	พ.ค.	มิ.ย.	ก.ค.	ส.ค.	ก.ย.	ต.ค.	พ.ย.	ธ.ค.	ม.ค.	ก.พ.	มี.ค.	ปี
สูงสุดปี 2559	48	48	24	202	151	1,167	1,992	1,875	37,336	89,304	7,932	2,180	142,259
สะสมปี 2559	48	96	120	322	473	1,640	3,632	5,507	42,843	132,147	140,079	142,259	
เฉลี่ย	1,419	1,591	881	741	613	839	1,836	9,484	11,583	7,639	2,454	1,547	40,627
เฉลี่ยสะสม	1,419	3,009	3,891	4,632	5,245	6,084	7,920	17,404	28,987	36,626	39,080	40,627	
ต่ำสุดปี 2549	1,287	1,259	735	539	386	377	1,223	1,523	1,498	1,404	628	898	11,757
สะสมปี 2549	1,287	2,546	3,281	3,820	4,206	4,583	5,806	7,329	8,827	10,231	10,859	11,757	
ปี 2568	173	566	311	23	190	417	1,463	6,209	1,946	482	289	239	12,308
สะสมปี 2568	173	739	1,050	1,073	1,263	1,680	3,143	9,352	11,298	11,780	12,069	12,308	

สถานี X.195 ม.ตาปี อ.ฉวาง จ.นครศรีธรรมราช

สถิติปริมาณตะกอนรายเดือน

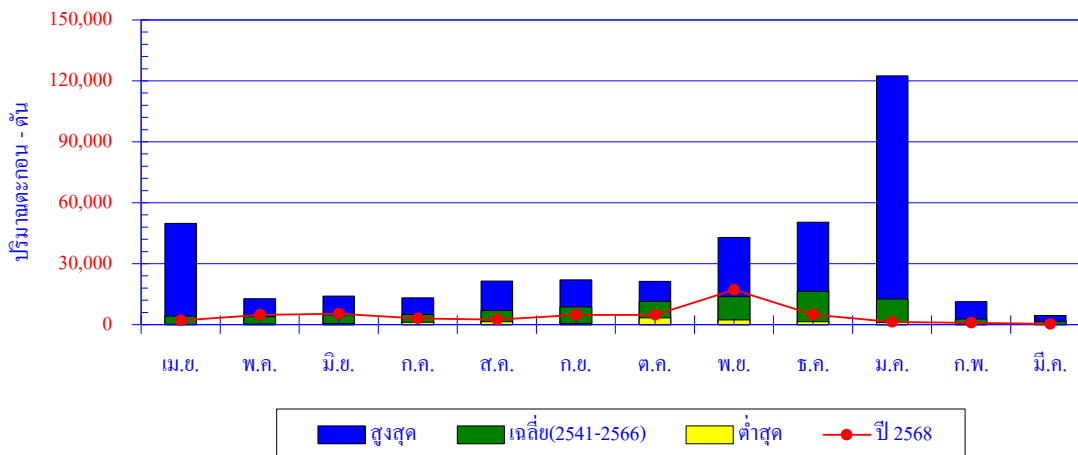

เดือน	เม.ย.	พ.ค.	มิ.ย.	ก.ค.	ส.ค.	ก.ย.	ต.ค.	พ.ย.	ธ.ค.	ม.ค.	ก.พ.	มี.ค.	ปี
สูงสุด	49,794	12,742	13,996	13,142	21,487	22,083	21,332	42,874	50,493	122,472	11,281	4,483	
เฉลี่ย	4,241	3,885	4,783	5,083	6,925	8,662	11,507	13,805	16,346	12,557	2,698	1,581	92,071
ต่ำสุด	186	365	551	1,189	1,389	653	3,324	2,269	1,492	1,080	360	124	
ปี 2568	2,024	4,725	5,399	3,120	2,472	4,742	4,747	17,153	4,906	1,330	875	339	51,831

ปริมาณตะกอนสะสมรายเดือน

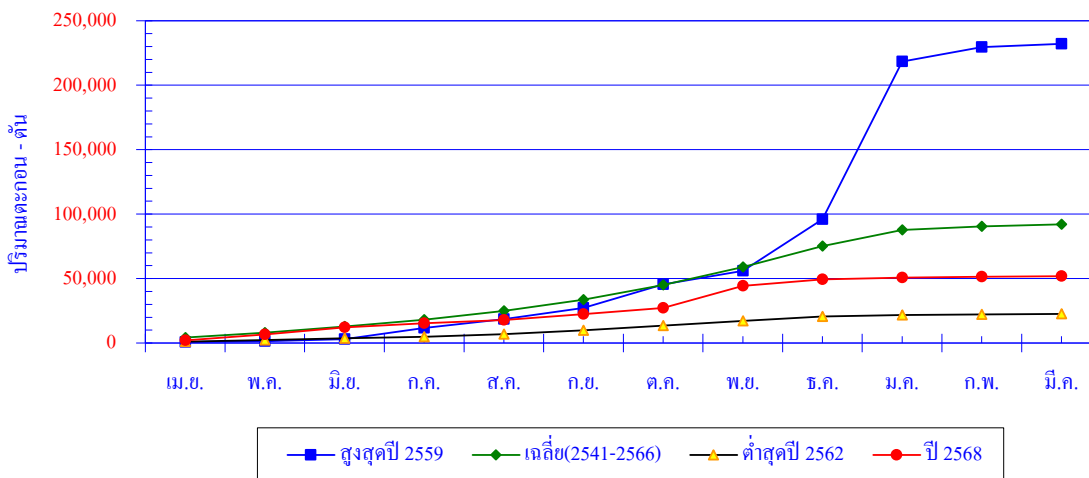

เดือน	เม.ย.	พ.ค.	มิ.ย.	ก.ค.	ส.ค.	ก.ย.	ต.ค.	พ.ย.	ธ.ค.	ม.ค.	ก.พ.	มี.ค.	ปี
สูงสุดปี 2559	720	584	1,712	8,747	6,662	8,794	18,283	10,458	39,933	122,472	11,281	2,458	232,104
สะสมปี 2559	720	1,304	3,016	11,763	18,425	27,219	45,502	55,960	95,893	218,365	229,646	232,104	
เฉลี่ย	4,241	3,885	4,783	5,083	6,925	8,662	11,507	13,805	16,346	12,557	2,698	1,581	92,071
เฉลี่ยสะสม	4,241	8,125	12,908	17,991	24,915	33,578	45,084	58,889	75,235	87,792	90,490	92,071	
ต่ำสุดปี 2562	1,086	1,226	1,251	1,263	2,063	2,965	3,664	3,726	3,361	1,080	578	319	22,582
สะสมปี 2562	1,086	2,312	3,563	4,826	6,889	9,854	13,518	17,244	20,605	21,685	22,263	22,582	
ปี 2568	2,024	4,725	5,399	3,120	2,472	4,742	4,747	17,153	4,906	1,330	875	339	51,831
สะสมปี 2568	2,024	6,749	12,148	15,268	17,740	22,482	27,229	44,382	49,288	50,618	51,493	51,831	

สถานี X.198 ค.ลिनปุ่น อ.พระแสง จ.สุราษฎร์ธานี

สถิติปริมาณตะกอนรายเดือน

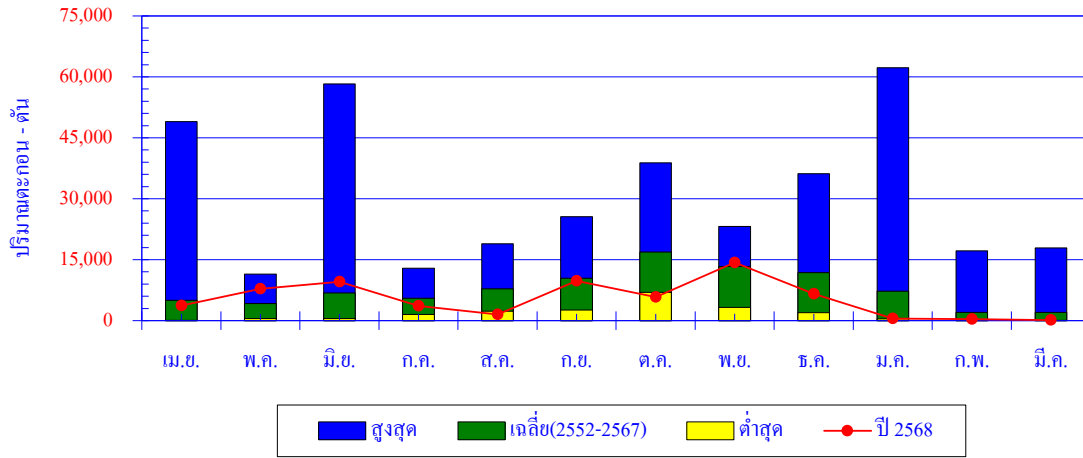

เดือน	เม.ย.	พ.ค.	มิ.ย.	ก.ค.	ส.ค.	ก.ย.	ต.ค.	พ.ย.	ธ.ค.	ม.ค.	ก.พ.	มี.ค.	ปี
สูงสุด	48,983	11,450	58,231	12,880	18,931	25,602	38,827	23,176	36,186	62,283	17,143	17,929	
เฉลี่ย	4,987	4,230	6,783	5,523	7,859	10,461	16,896	13,362	11,843	7,216	2,067	2,003	93,231
ต่ำสุด	84	505	515	1,556	2,286	2,641	6,994	3,269	1,953	402	242	66	
ปี 2568	3,729	7,825	9,581	3,651	1,505	9,753	5,788	14,308	6,570	534	372	130	63,746

ปริมาณตะกอนสะสมรายเดือน

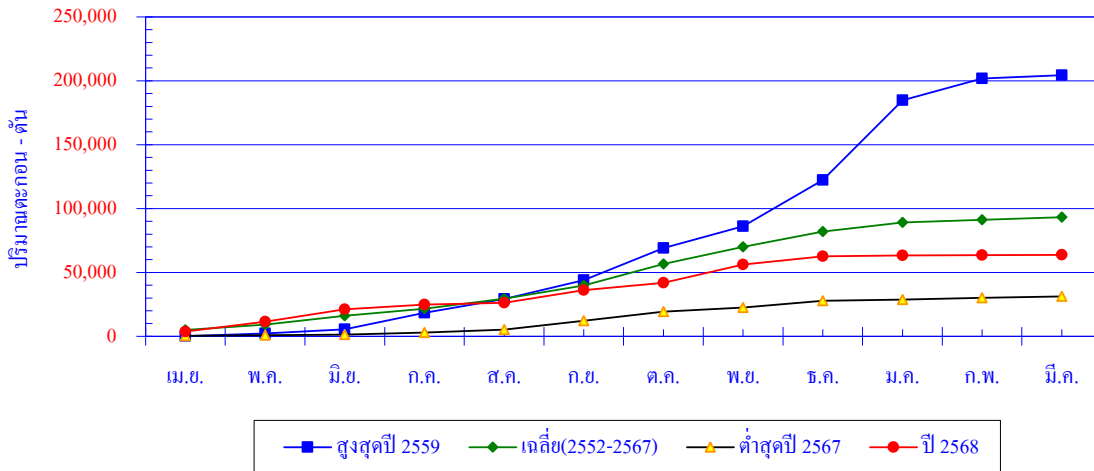

เดือน	เม.ย.	พ.ค.	มิ.ย.	ก.ค.	ส.ค.	ก.ย.	ต.ค.	พ.ย.	ธ.ค.	ม.ค.	ก.พ.	มี.ค.	ปี
สูงสุดปี 2559	143	2,200	3,165	12,880	10,826	14,768	25,059	17,177	36,186	62,283	17,143	2,564	204,394
สะสมปี 2559	143	2,343	5,508	18,388	29,214	43,982	69,041	86,218	122,404	184,687	201,830	204,394	
เฉลี่ย	4,987	4,230	6,783	5,523	7,859	10,461	16,896	13,362	11,843	7,216	2,067	2,003	93,231
เฉลี่ยสะสม	4,987	9,217	16,001	21,524	29,383	39,844	56,740	70,102	81,945	89,161	91,228	93,231	
ต่ำสุดปี 2567	404	505	515	1,556	2,286	7,006	6,994	3,269	5,243	1,082	1,312	1,057	31,229
สะสมปี 2567	404	909	1,424	2,980	5,266	12,272	19,266	22,535	27,778	28,860	30,172	31,229	
ปี 2568	3,729	7,825	9,581	3,651	1,505	9,753	5,788	14,308	6,570	534	372	130	63,746
สะสมปี 2568	3,729	11,554	21,135	24,786	26,291	36,044	41,832	56,140	62,710	63,244	63,616	63,746	

สถานี X.212 ก.หลังสวน อ.หลังสวน จ.ชุมพร

สถิติปริมาณตะกอนรายเดือน

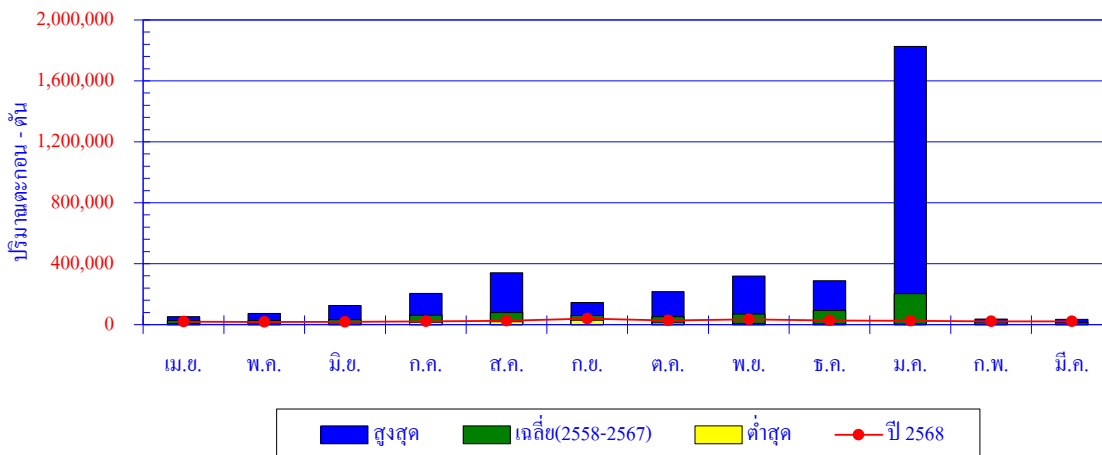

เดือน	เม.ย.	พ.ค.	มิ.ย.	ก.ค.	ส.ค.	ก.ย.	ต.ค.	พ.ย.	ธ.ค.	ม.ค.	ก.พ.	มี.ค.	ปี
สูงสุด	52,961	73,373	125,649	204,314	339,760	144,605	215,669	318,488	288,478	1,826,940	37,181	35,665	
เฉลี่ย	26,870	27,881	32,025	61,777	79,125	60,022	51,474	70,220	92,402	202,542	17,300	14,059	735,698
ต่ำสุด	7,048	4,016	2,688	15,550	19,995	28,137	11,116	6,869	6,589	3,347	2,865	2,866	
ปี 2568	19,919	18,432	18,338	21,606	24,504	39,644	27,989	34,485	27,038	24,639	20,595	22,051	299,240

ปริมาณตะกอนสะสมรายเดือน

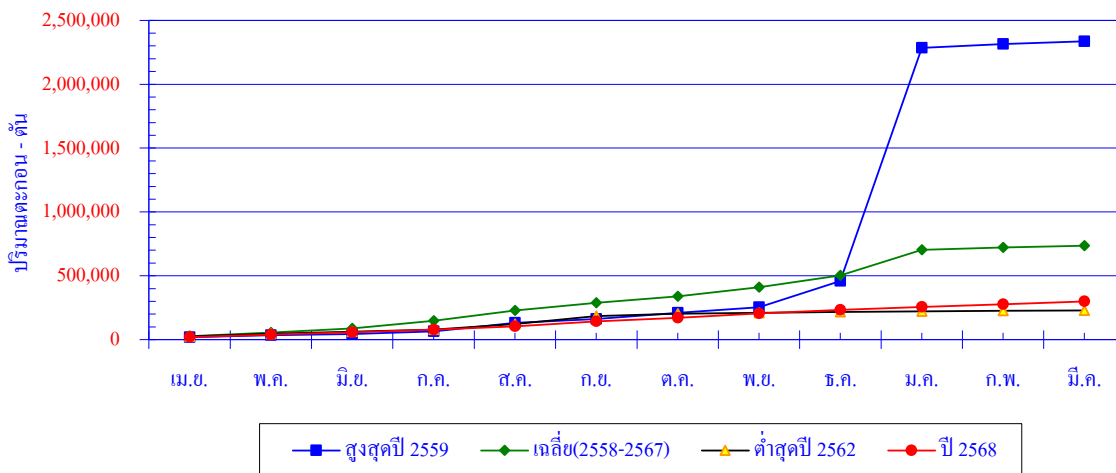

เดือน	เม.ย.	พ.ค.	มิ.ย.	ก.ค.	ส.ค.	ก.ย.	ต.ค.	พ.ย.	ธ.ค.	ม.ค.	ก.พ.	มี.ค.	ปี
สูงสุดปี 2559	18,905	15,940	8,805	20,917	67,579	30,152	47,626	44,206	203,703	1,826,940	30,197	21,523	2,336,493
สะสมปี 2559	18,905	34,845	43,650	64,567	132,146	162,298	209,924	254,130	457,833	2,284,773	2,314,970	2,336,493	
เฉลี่ย	26,870	27,881	32,025	61,777	79,125	60,022	51,474	70,220	92,402	202,542	17,300	14,059	735,698
เฉลี่ยสะสม	26,870	54,751	86,776	148,553	227,678	287,700	339,174	409,395	501,797	704,339	721,639	735,698	
ต่ำสุดปี 2562	25,263	20,371	16,571	16,769	44,085	61,620	18,869	6,869	6,589	3,347	4,960	3,336	228,649
สะสมปี 2562	25,263	45,634	62,205	78,974	123,059	184,679	203,548	210,417	217,006	220,353	225,313	228,649	
ปี 2568	19,919	18,432	18,338	21,606	24,504	39,644	27,989	34,485	27,038	24,639	20,595	22,051	299,240
สะสมปี 2568	19,919	38,351	56,689	78,295	102,799	142,443	170,432	204,917	231,955	256,594	277,189	299,240	

สถานี X.248 ค.รับร้อ อ.ท่าแซะ จ.ชุมพร

สถิติปริมาณตะกอนรายเดือน

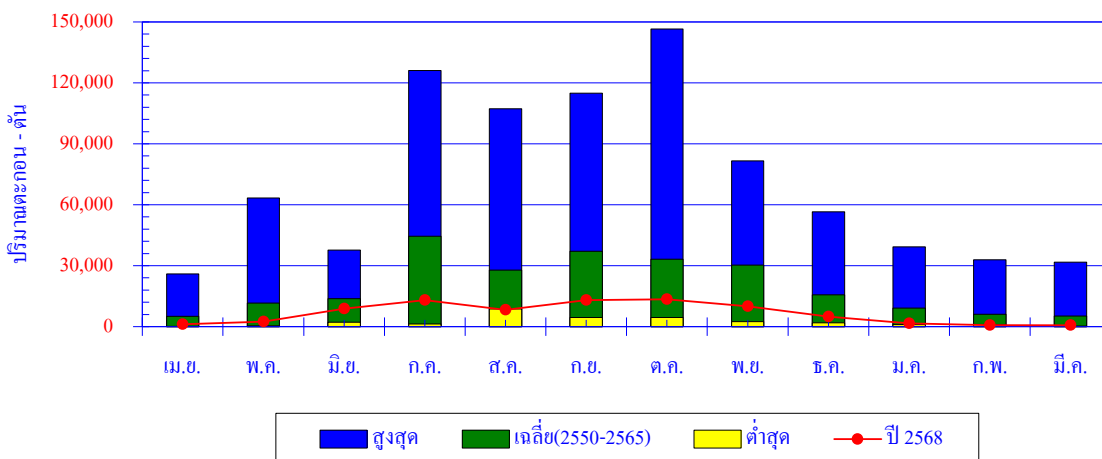

เดือน	เม.ย.	พ.ค.	มิ.ย.	ก.ค.	ส.ค.	ก.ย.	ต.ค.	พ.ย.	ธ.ค.	ม.ค.	ก.พ.	มี.ค.	ปี
สูงสุด	25,930	63,404	37,619	126,118	107,322	114,929	146,596	81,593	56,540	39,245	32,945	31,686	
เฉลี่ย	5,109	11,532	13,820	44,544	27,766	37,073	33,246	30,333	15,679	9,175	6,032	5,273	239,582
ต่ำสุด	123	483	2,224	1,260	8,746	4,556	4,538	2,407	1,920	1,080	970	253	
ปี 2568	1,198	2,535	8,812	13,067	8,214	13,078	13,465	10,012	4,982	1,529	785	664	78,341

ปริมาณตะกอนสะสมรายเดือน

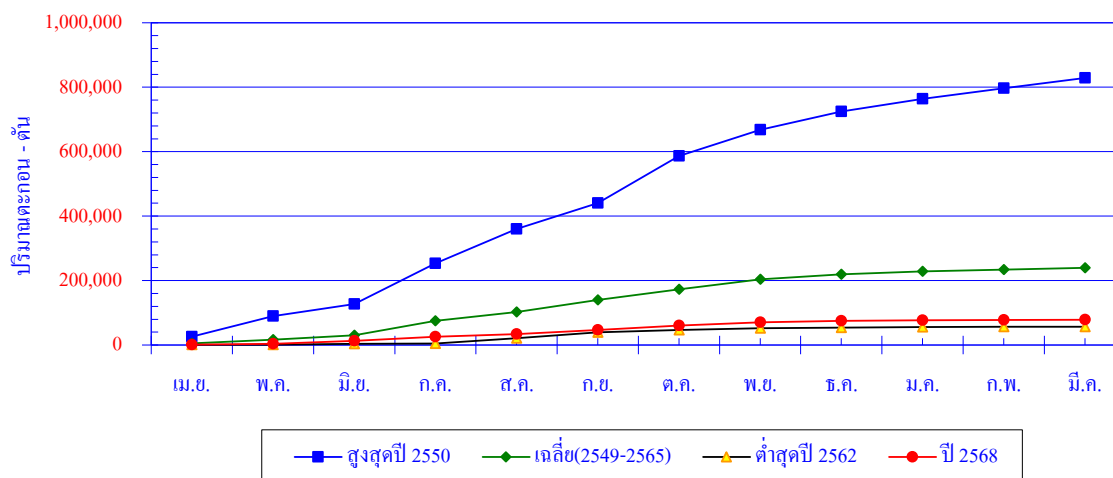

เดือน	เม.ย.	พ.ค.	มิ.ย.	ก.ค.	ส.ค.	ก.ย.	ต.ค.	พ.ย.	ธ.ค.	ม.ค.	ก.พ.	มี.ค.	ปี
สูงสุดปี 2550	25,930	63,404	37,619	126,118	107,322	79,659	146,596	81,593	56,540	39,245	32,945	31,686	828,657
สะสมปี 2550	25,930	89,334	126,953	253,071	360,393	440,052	586,648	668,241	724,781	764,026	796,971	828,657	
เฉลี่ย	5,109	11,532	13,820	44,544	27,766	37,073	33,246	30,333	15,679	9,175	6,032	5,273	239,582
เฉลี่ยสะสม	5,109	16,641	30,461	75,005	102,771	139,843	173,089	203,422	219,102	228,277	234,309	239,582	
ต่ำสุดปี 2562	702	483	2,224	1,260	16,139	18,752	7,537	5,406	1,920	1,080	970	253	56,726
สะสมปี 2562	702	1,185	3,409	4,669	20,808	39,560	47,097	52,503	54,423	55,503	56,473	56,726	
ปี 2568	1,198	2,535	8,812	13,067	8,214	13,078	13,465	10,012	4,982	1,529	785	664	78,341
สะสมปี 2568	1,198	3,733	12,545	25,612	33,826	46,904	60,369	70,381	75,363	76,892	77,677	78,341	

สถานี X.258 ค.อ.ปิ่น(บน) อ.พระแสง จ.สุราษฎร์ธานี

สถิติปริมาณตะกอนรายเดือน

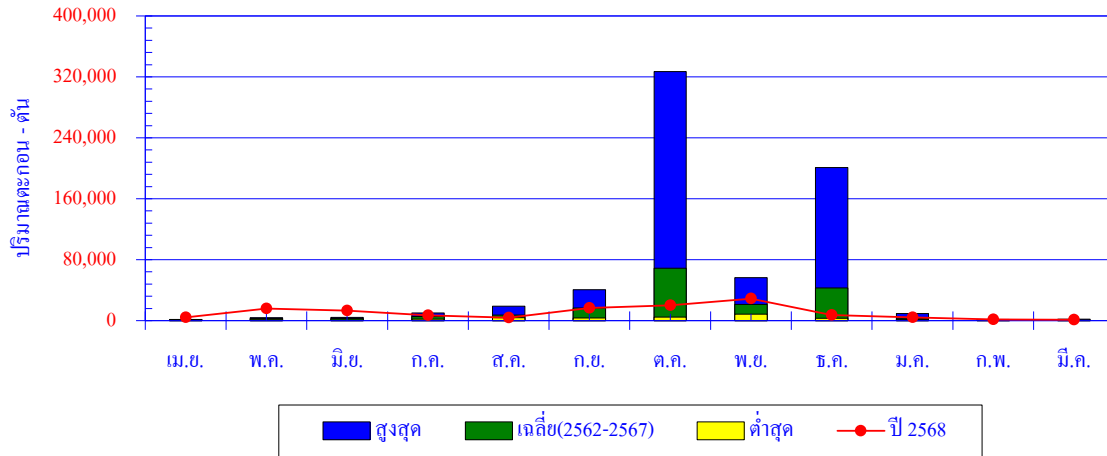

เดือน	เม.ย.	พ.ค.	มิ.ย.	ก.ค.	ส.ค.	ก.ย.	ต.ค.	พ.ย.	ธ.ค.	ม.ค.	ก.พ.	มี.ค.	ปี
สูงสุด	1,685	3,901	4,296	10,160	18,886	40,457	326,928	56,539	201,073	9,175	1,710	1,756	
เฉลี่ย	1,138	2,684	2,649	5,374	7,397	16,782	68,751	21,174	42,965	3,127	1,113	981	174,132
ต่ำสุด	707	1,340	891	2,141	4,027	3,435	4,786	8,614	2,972	1,416	565	229	
ปี 2568	4,343	15,784	12,980	6,969	3,746	16,507	20,281	28,820	7,275	4,180	1,564	1,134	123,583

ปริมาณตะกอนสะสมรายเดือน

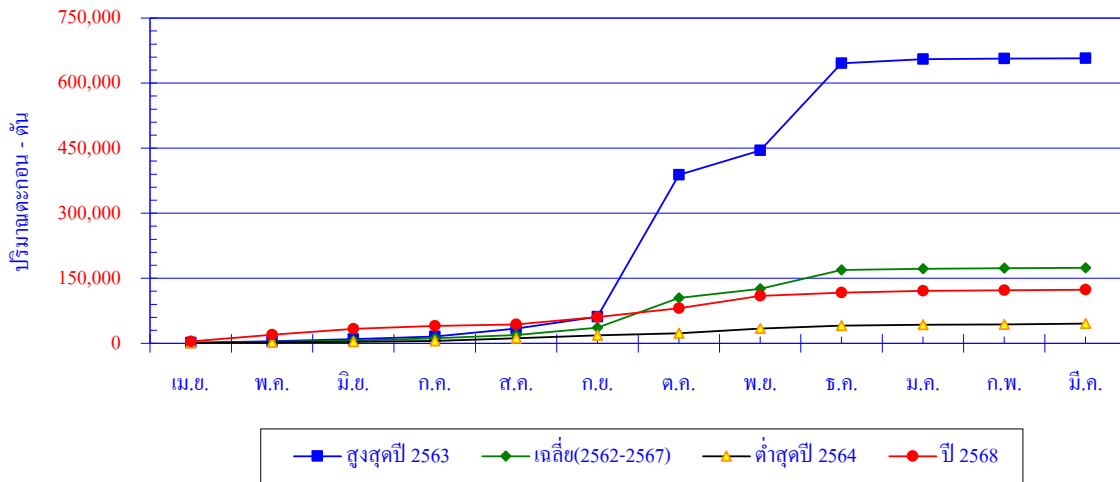

เดือน	เม.ย.	พ.ค.	มิ.ย.	ก.ค.	ส.ค.	ก.ย.	ต.ค.	พ.ย.	ธ.ค.	ม.ค.	ก.พ.	มี.ค.	ปี
สูงสุดปี 2563	1,223	3,901	4,296	6,075	18,886	26,979	326,928	56,539	201,073	9,175	1,427	714	657,216
สะสมปี 2563	1,223	5,124	9,420	15,495	34,381	61,360	388,288	444,827	645,900	655,075	656,502	657,216	
เฉลี่ย	1,138	2,684	2,649	5,374	7,397	16,782	68,751	21,174	42,965	3,127	1,113	981	174,132
เฉลี่ยสะสม	1,138	3,821	6,470	11,844	19,241	36,022	104,773	125,946	168,912	172,039	173,152	174,132	
ต่ำสุดปี 2564	919	1,525	891	2,141	6,383	6,490	4,786	10,640	7,387	1,480	1,162	1,671	45,475
สะสมปี 2564	919	2,444	3,335	5,476	11,859	18,349	23,135	33,775	41,162	42,642	43,804	45,475	
ปี 2568	4,343	15,784	12,980	6,969	3,746	16,507	20,281	28,820	7,275	4,180	1,564	1,134	123,583
สะสมปี 2568	4,343	20,127	33,107	40,076	43,822	60,329	80,610	109,430	116,705	120,885	122,449	123,583	

สถานี X.67A ค.รัศมี อ.รัศมี จ.สงขลา

สถิติปริมาณตะกอนรายเดือน

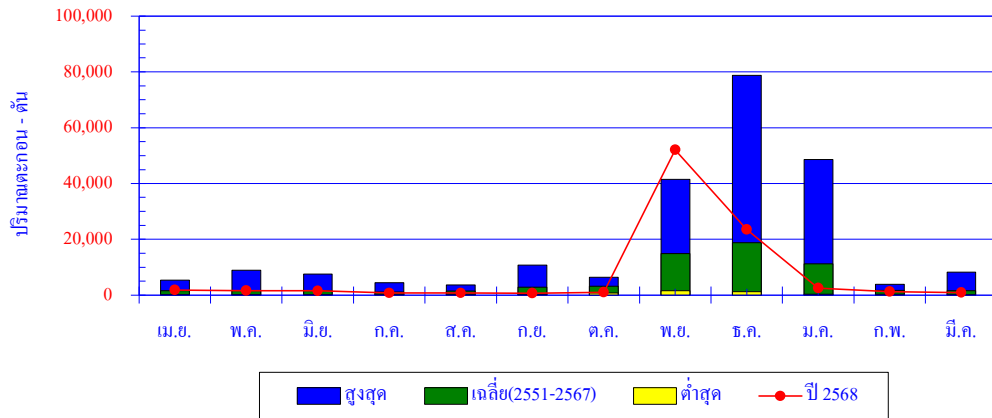

เดือน	เม.ย.	พ.ค.	มิ.ย.	ก.ค.	ส.ค.	ก.ย.	ต.ค.	พ.ย.	ธ.ค.	ม.ค.	ก.พ.	มี.ค.	ปี
สูงสุด	5,345	8,892	7,639	4,403	3,668	10,777	6,398	41,507	78,829	48,584	3,797	8,221	
เฉลี่ย	1,532	1,490	1,484	1,177	1,457	2,848	3,185	14,924	18,787	11,208	1,696	1,567	61,353
ต่ำสุด	144	150	192	277	290	378	792	1,635	1,251	385	263	149	
ปี 2568	1,784	1,592	1,475	757	718	653	1,011	52,072	23,525	2,515	1,247	971	88,320

ปริมาณตะกอนสะสมรายเดือน

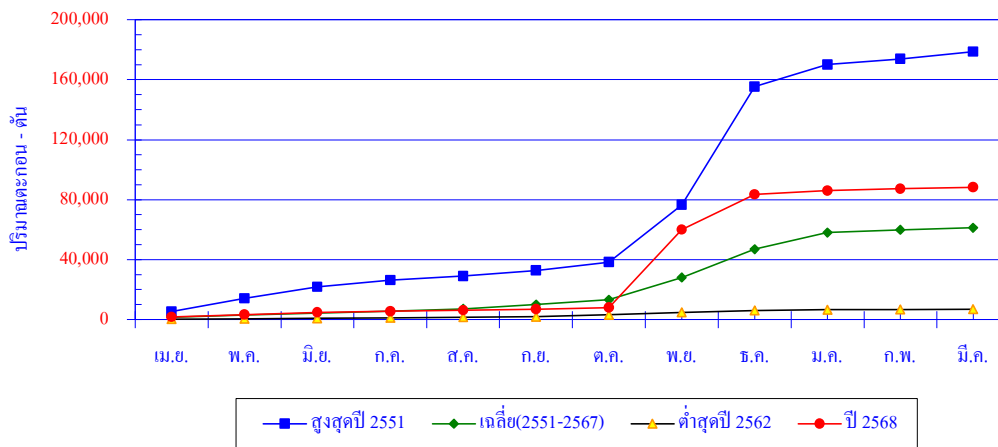

เดือน	เม.ย.	พ.ค.	มิ.ย.	ก.ค.	ส.ค.	ก.ย.	ต.ค.	พ.ย.	ธ.ค.	ม.ค.	ก.พ.	มี.ค.	ปี
สูงสุดปี 2551	5,345	8,892	7,639	4,403	2,785	3,656	5,603	38,301	78,829	14,665	3,797	4,782	178,697
สะสมปี 2551	5,345	14,237	21,876	26,279	29,064	32,720	38,323	76,624	155,453	170,118	173,915	178,697	
เฉลี่ยสะสม	1,532	3,022	4,506	5,682	7,139	9,987	13,171	28,095	46,882	58,091	59,786	61,353	
ต่ำสุดปี 2562	315	284	305	296	359	378	1,331	1,635	1,251	385	263	171	6,973
สะสมปี 2562	315	599	904	1,200	1,559	1,937	3,268	4,903	6,154	6,539	6,802	6,973	
ปี 2568	1,784	1,592	1,475	757	718	653	1,011	52,072	23,525	2,515	1,247	971	88,320
สะสมปี 2568	1,784	3,376	4,851	5,608	6,326	6,979	7,990	60,062	83,587	86,102	87,349	88,320	

สถานี X.90 ก.อุ้มตะโก อ.คลองหอยโข่ง จ.สงขลา

สถิติปริมาณตะกอนรายเดือน

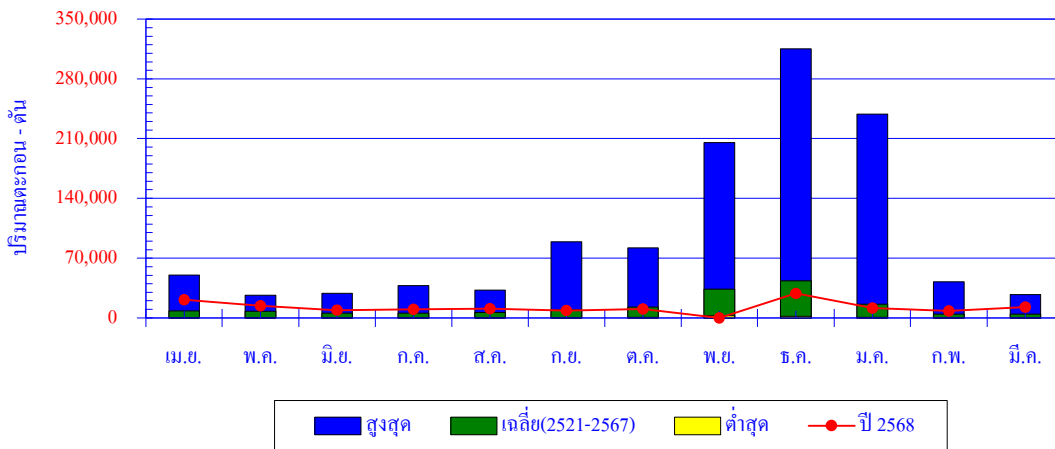

เดือน	เม.ย.	พ.ค.	มิ.ย.	ก.ค.	ส.ค.	ก.ย.	ต.ค.	พ.ย.	ธ.ค.	ม.ค.	ก.พ.	มี.ค.	ปี
สูงสุด	50,155	26,663	28,634	37,568	32,798	88,913	81,897	205,292	315,223	238,888	42,438	27,125	
เฉลี่ย	8,142	7,543	5,684	5,610	6,211	9,373	12,839	33,740	43,460	16,129	4,411	4,350	157,492
ต่ำสุด	69	153	177	80	91	94	611	2,663	1,522	421	102	73	
ปี 2568	21,033	14,036	9,054	10,187	10,745	8,595	10,353	*	28,641	11,432	7,858	12,663	144,597

ปริมาณตะกอนสะสมรายเดือน

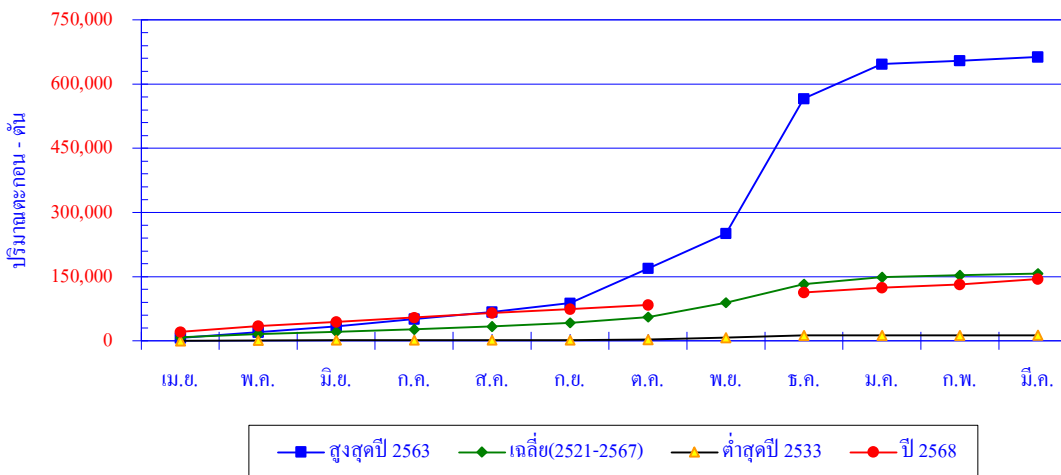

เดือน	เม.ย.	พ.ค.	มิ.ย.	ก.ค.	ส.ค.	ก.ย.	ต.ค.	พ.ย.	ธ.ค.	ม.ค.	ก.พ.	มี.ค.	ปี
สูงสุดปี 2563	6,739	13,503	13,499	17,567	15,960	20,546	81,897	81,153	315,223	80,871	7,550	9,280	663,788
สะสมปี 2563	6,739	20,242	33,741	51,308	67,268	87,814	169,711	250,864	566,087	646,958	654,508	663,788	
เฉลี่ย	8,142	7,543	5,684	5,610	6,211	9,373	12,839	33,740	43,460	16,129	4,411	4,350	157,492
เฉลี่ยสะสม	8,142	15,685	21,369	26,979	33,190	42,563	55,402	89,142	132,602	148,731	153,142	157,492	
ต่ำสุดปี 2533	130	1,364	177	91	199	94	994	4,452	4,817	504	102	231	13,155
สะสมปี 2533	130	1,494	1,671	1,762	1,961	2,055	3,049	7,501	12,318	12,822	12,924	13,155	
ปี 2568	21,033	14,036	9,054	10,187	10,745	8,595	10,353	*	28,641	11,432	7,858	12,663	144,597
สะสมปี 2568	21,033	35,069	44,123	54,310	65,055	73,650	84,003		112,644	124,076	131,934	144,597	

สถานี X.109 ค.บางแก้ว อ.ตะโหมด จ.พัทลุง

สถิติปริมาณตะกอนรายเดือน

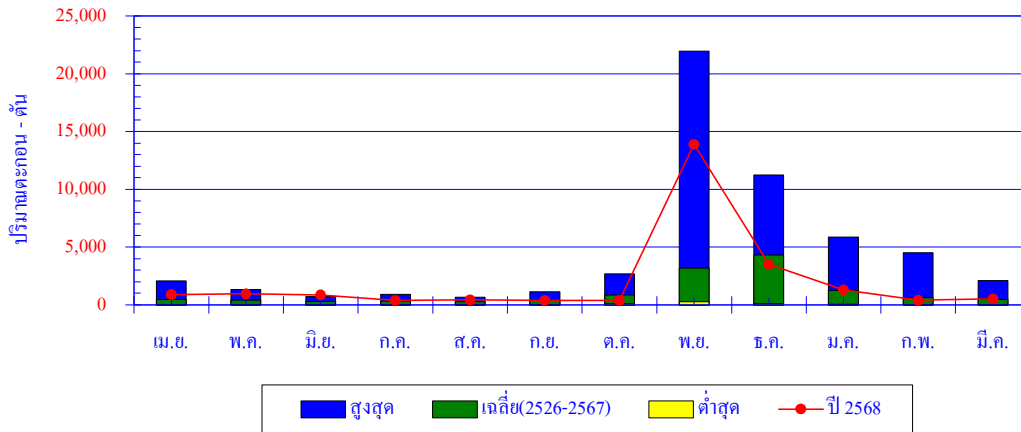

เดือน	เม.ย.	พ.ค.	มิ.ย.	ก.ค.	ส.ค.	ก.ย.	ต.ค.	พ.ย.	ธ.ค.	ม.ค.	ก.พ.	มี.ค.	ปี
สูงสุด	2,065	1,318	714	922	665	1,129	2,674	21,966	11,242	5,866	4,491	2,095	
เฉลี่ย	447	406	305	330	292	407	868	3,174	4,298	1,255	640	470	12,892
ต่ำสุด	32	29	15	11	21	22	126	294	125	33	10	11	
ปี 2568	880	965	868	388	430	375	392	13,890	3,515	1,309	417	515	23,944

ปริมาณตะกอนสะสมรายเดือน

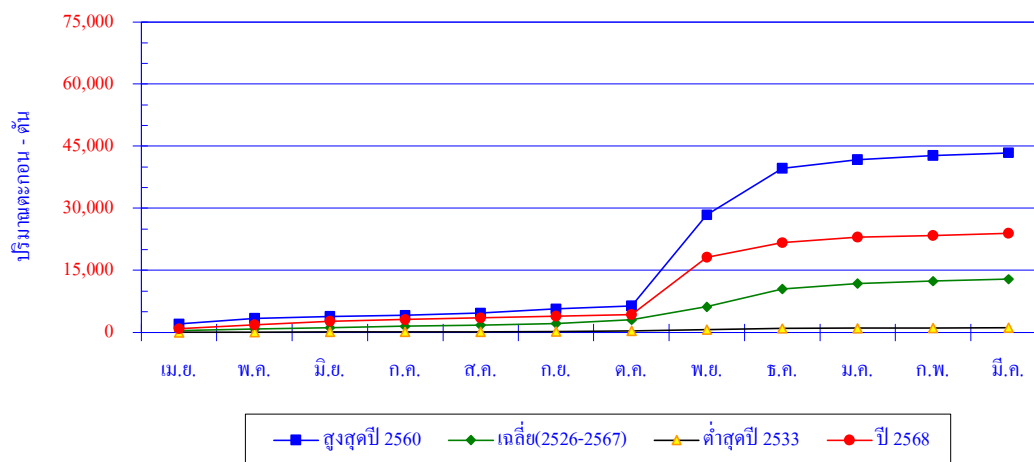

เดือน	เม.ย.	พ.ค.	มิ.ย.	ก.ค.	ส.ค.	ก.ย.	ต.ค.	พ.ย.	ธ.ค.	ม.ค.	ก.พ.	มี.ค.	ปี
สูงสุดปี 2560	2,065	1,318	483	278	513	989	774	21,966	11,242	2,136	991	646	43,401
สะสมปี 2560	2,065	3,383	3,866	4,144	4,657	5,646	6,420	28,386	39,628	41,764	42,755	43,401	
เฉลี่ย	447	406	305	330	292	407	868	3,174	4,298	1,255	640	470	12,892
เฉลี่ยสะสม	447	853	1,157	1,487	1,779	2,186	3,055	6,229	10,527	11,782	12,422	12,892	
ต่ำสุดปี 2533	32	86	29	21	21	22	126	341	285	87	52	76	1,178
สะสมปี 2533	32	118	147	168	189	211	337	678	963	1,050	1,102	1,178	
ปี 2568	880	965	868	388	430	375	392	13,890	3,515	1,309	417	515	23,944
สะสมปี 2568	880	1,845	2,713	3,101	3,531	3,906	4,298	18,188	21,703	23,012	23,429	23,944	

สถานี X.113 ค.หล้าปัง อ.เสเตา จ.สงขลา

สถิติปริมาณตะกอนรายเดือน

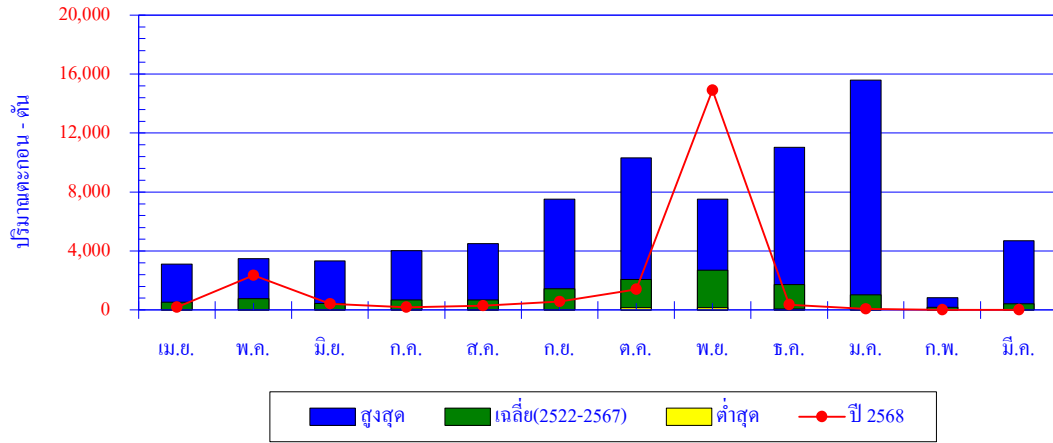

เดือน	เม.ย.	พ.ค.	มิ.ย.	ก.ค.	ส.ค.	ก.ย.	ต.ค.	พ.ย.	ธ.ค.	ม.ค.	ก.พ.	มี.ค.	ปี
สูงสุด	3,102	3,465	3,347	4,039	4,497	7,516	10,310	7,502	11,032	15,589	835	4,695	
เฉลี่ย	542	766	446	677	680	1,449	2,070	2,710	1,736	1,012	189	419	12,695
ต่ำสุด	6	4	27	5	29	25	179	168	65	21	8	4	
ปี 2568	188	2,354	418	193	283	585	1,402	14,912	369	79	17	21	20,821

ปริมาณตะกอนสะสมรายเดือน

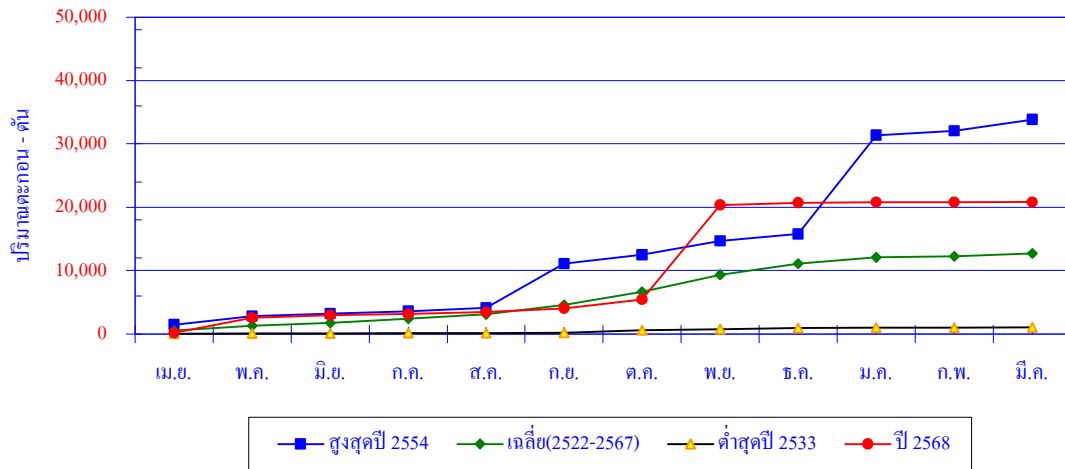

เดือน	เม.ย.	พ.ค.	มิ.ย.	ก.ค.	ส.ค.	ก.ย.	ต.ค.	พ.ย.	ธ.ค.	ม.ค.	ก.พ.	มี.ค.	ปี
สูงสุดปี 2554	1,458	1,363	397	361	540	6,967	1,402	2,193	1,108	15,589	678	1,774	33,829
สะสมปี 2554	1,458	2,821	3,218	3,579	4,119	11,086	12,487	14,680	15,788	31,377	32,055	33,829	
เฉลี่ย	542	766	446	677	680	1,449	2,070	2,710	1,736	1,012	189	419	12,695
เฉลี่ยสะสม	542	1,308	1,754	2,431	3,111	4,560	6,630	9,340	11,075	12,087	12,276	12,695	
ต่ำสุดปี 2533	24	37	27	22	31	25	392	186	200	21	14	41	1,020
สะสมปี 2533	24	61	88	110	141	166	558	744	944	965	979	1,020	
ปี 2568	188	2,354	418	193	283	585	1,402	14,912	369	79	17	21	20,821
สะสมปี 2568	188	2,542	2,960	3,153	3,436	4,021	5,423	20,335	20,704	20,783	20,800	20,821	

สถานี X.170 ถ.ลำ อ.ศรีนครินทร์ จ.พัทลุง

สถิติปริมาณตะกอนรายเดือน

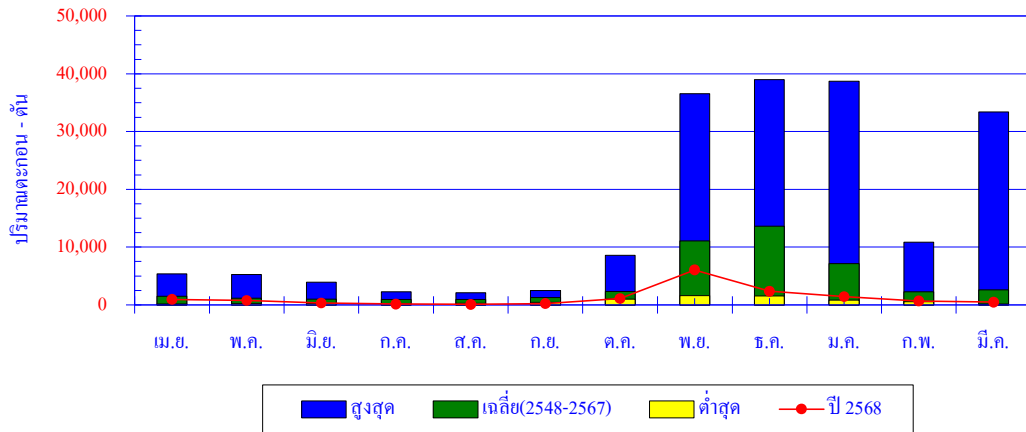

เดือน	เม.ย.	พ.ค.	มิ.ย.	ก.ค.	ส.ค.	ก.ย.	ต.ค.	พ.ย.	ธ.ค.	ม.ค.	ก.พ.	มี.ค.	ปี
สูงสุด	5,393	5,258	3,944	2,235	2,133	2,475	8,567	36,589	38,965	38,692	10,852	33,387	
เฉลี่ย	1,478	1,133	1,012	951	957	1,267	2,299	11,102	13,649	7,126	2,243	2,607	45,824
ต่ำสุด	163	226	252	233	258	405	998	1,597	1,551	807	527	189	
ปี 2568	952	781	342	154	87	216	1,120	6,046	2,353	1,449	659	486	14,645

ปริมาณตะกอนสะสมรายเดือน

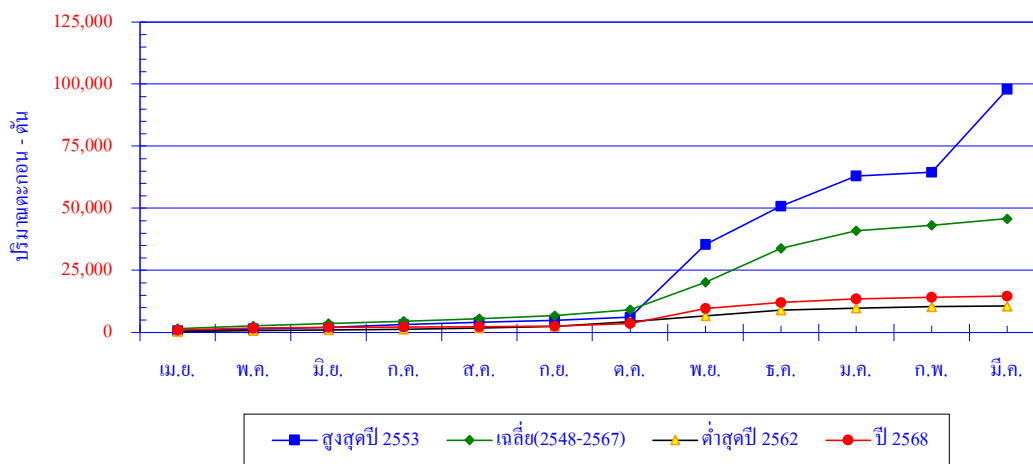

เดือน	เม.ย.	พ.ค.	มิ.ย.	ก.ค.	ส.ค.	ก.ย.	ต.ค.	พ.ย.	ธ.ค.	ม.ค.	ก.พ.	มี.ค.	ปี
สูงสุดปี 2553	729	644	730	1,060	868	887	1,190	29,412	15,263	12,318	1,385	33,387	97,873
สะสมปี 2553	729	1,373	2,103	3,163	4,031	4,918	6,108	35,520	50,783	63,101	64,486	97,873	
เฉลี่ย	1,478	1,133	1,012	951	957	1,267	2,299	11,102	13,649	7,126	2,243	2,607	45,824
เฉลี่ยสะสม	1,478	2,611	3,623	4,574	5,531	6,798	9,097	20,199	33,848	40,974	43,217	45,824	
ต่ำสุดปี 2562	355	398	265	233	617	573	2,008	2,190	2,380	807	535	257	10,618
สะสมปี 2562	355	753	1,018	1,251	1,868	2,441	4,449	6,639	9,019	9,826	10,361	10,618	
ปี 2568	952	781	342	154	87	216	1,120	6,046	2,353	1,449	659	486	14,645
สะสมปี 2568	952	1,733	2,075	2,229	2,316	2,532	3,652	9,698	12,051	13,500	14,159	14,645	

สถานี X.174 ค.หะ อ.หาดใหญ่ จ.สงขลา

สถิติปริมาณตะกอนรายเดือน

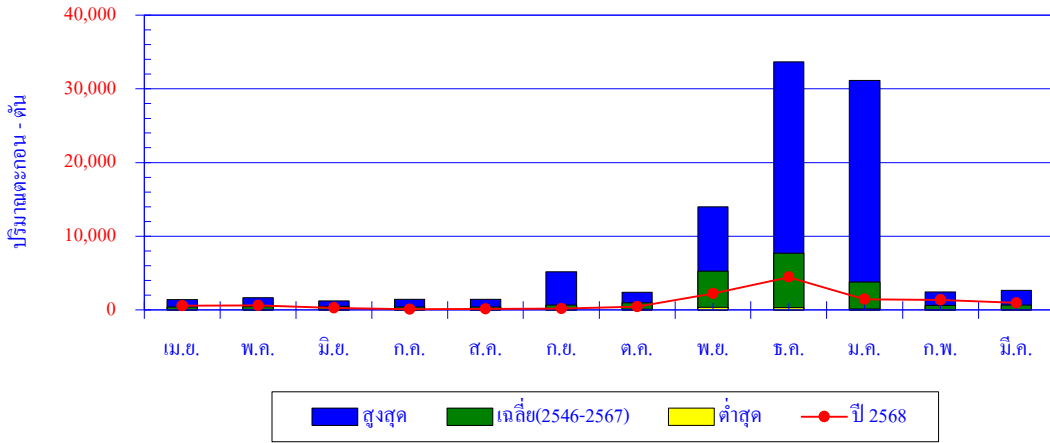

เดือน	เม.ย.	พ.ค.	มิ.ย.	ก.ค.	ส.ค.	ก.ย.	ต.ค.	พ.ย.	ธ.ค.	ม.ค.	ก.พ.	มี.ค.	ปี
สูงสุด	1,414	1,673	1,216	1,471	1,468	5,188	2,378	14,019	33,635	31,120	2,459	2,643	
เฉลี่ย	419	457	515	428	420	699	974	5,293	7,712	3,774	668	678	22,037
ต่ำสุด	20	73	61	38	17	54	121	391	327	132	54	19	
ปี 2568	560	616	312	119	139	186	476	2,230	4,457	1,445	1,391	944	12,875

ปริมาณตะกอนสะสมรายเดือน

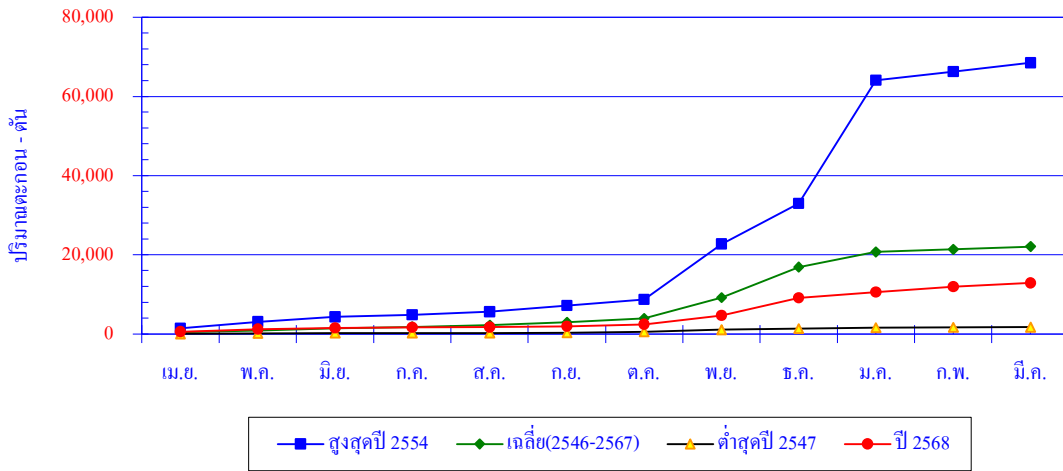

เดือน	เม.ย.	พ.ค.	มิ.ย.	ก.ค.	ส.ค.	ก.ย.	ต.ค.	พ.ย.	ธ.ค.	ม.ค.	ก.พ.	มี.ค.	ปี
สูงสุดปี 2554	1,414	1,673	1,216	486	805	1,609	1,497	14,019	10,226	31,120	2,175	2,242	68,482
สะสมปี 2554	1,414	3,087	4,303	4,789	5,594	7,203	8,700	22,719	32,945	64,065	66,240	68,482	
เฉลี่ย	419	457	515	428	420	699	974	5,293	7,712	3,774	668	678	22,037
เฉลี่ยสะสม	419	876	1,390	1,819	2,239	2,938	3,912	9,205	16,917	20,691	21,360	22,037	
ต่ำสุดปี 2547	20	94	68	38	17	72	219	533	327	148	102	91	1,729
สะสมปี 2547	20	114	182	220	237	309	528	1,061	1,388	1,536	1,638	1,729	
ปี 2568	560	616	312	119	139	186	476	2,230	4,457	1,445	1,391	944	12,875
สะสมปี 2568	560	1,176	1,488	1,607	1,746	1,932	2,408	4,638	9,095	10,540	11,931	12,875	

สถานี X.240 ค.ว.ด อ.หาดใหญ่ จ. สงขลา

สถิติปริมาณตะกอนรายเดือน

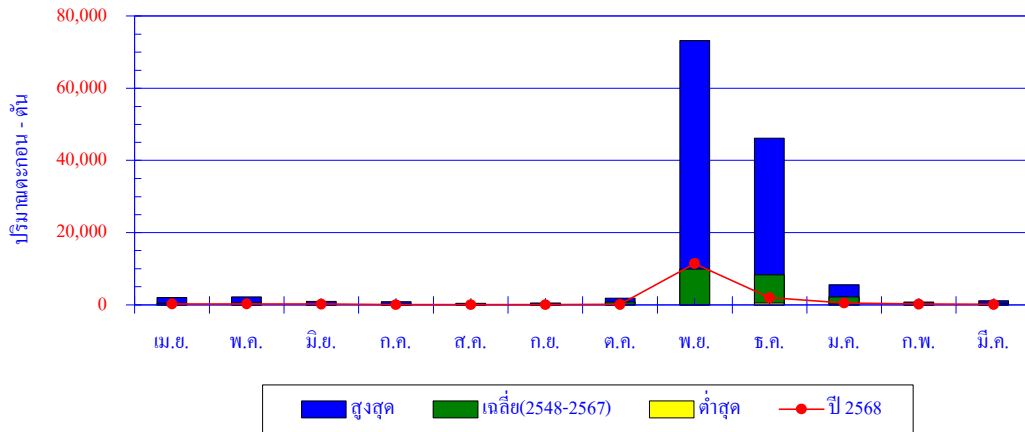

เดือน	เม.ย.	พ.ค.	มิ.ย.	ก.ค.	ส.ค.	ก.ย.	ต.ค.	พ.ย.	ธ.ค.	ม.ค.	ก.พ.	มี.ค.	ปี
สูงสุด	2,082	2,221	952	928	455	548	1,803	73,193	46,215	5,531	750	1,129	
เฉลี่ย	418	515	288	270	193	256	734	9,932	8,301	2,186	427	461	23,981
ต่ำสุด	58	51	58	66	65	77	112	97	540	316	89	87	
ปี 2568	296	303	216	82	94	72	127	11,449	1,981	512	224	138	15,494

ปริมาณตะกอนสะสมรายเดือน

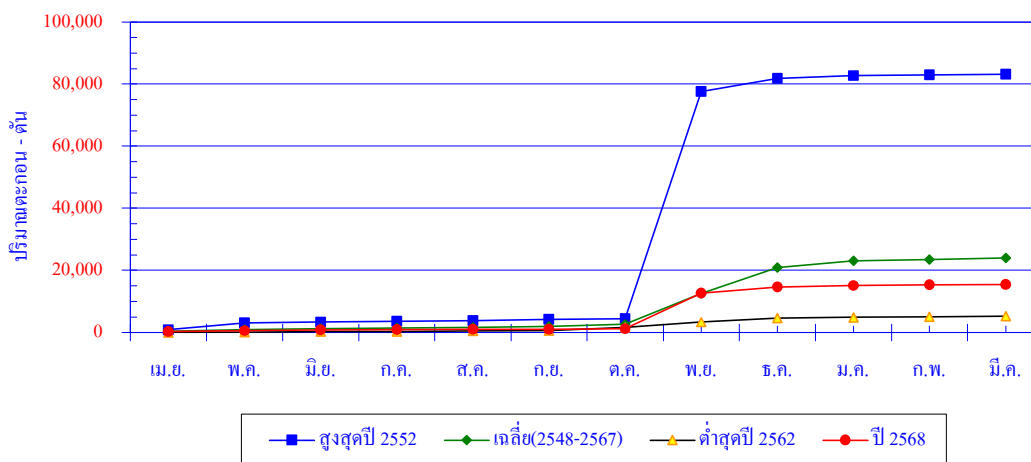

เดือน	เม.ย.	พ.ค.	มิ.ย.	ก.ค.	ส.ค.	ก.ย.	ต.ค.	พ.ย.	ธ.ค.	ม.ค.	ก.พ.	มี.ค.	ปี
สูงสุดปี 2552	858	2,221	244	331	168	421	223	73,193	4,203	827	293	178	83,160
สะสมปี 2552	858	3,079	3,323	3,654	3,822	4,243	4,466	77,659	81,862	82,689	82,982	83,160	
เฉลี่ย	418	515	288	270	193	256	734	9,932	8,301	2,186	427	461	23,981
เฉลี่ยสะสม	418	933	1,221	1,490	1,683	1,939	2,673	12,605	20,906	23,093	23,519	23,981	
ต่ำสุดปี 2562	58	51	157	66	108	99	1,084	1,770	1,197	316	172	137	5,216
สะสมปี 2562	58	109	266	332	440	539	1,623	3,393	4,591	4,907	5,079	5,216	
ปี 2568	296	303	216	82	94	72	127	11,449	1,981	512	224	138	15,494
สะสมปี 2568	296	599	815	897	991	1,063	1,190	12,639	14,620	15,132	15,356	15,494	

สถานี X.267 ค.ท่าเขียด อ.ตะโหมด จ.พัทลุง

สถิติปริมาณตะกอนรายเดือน

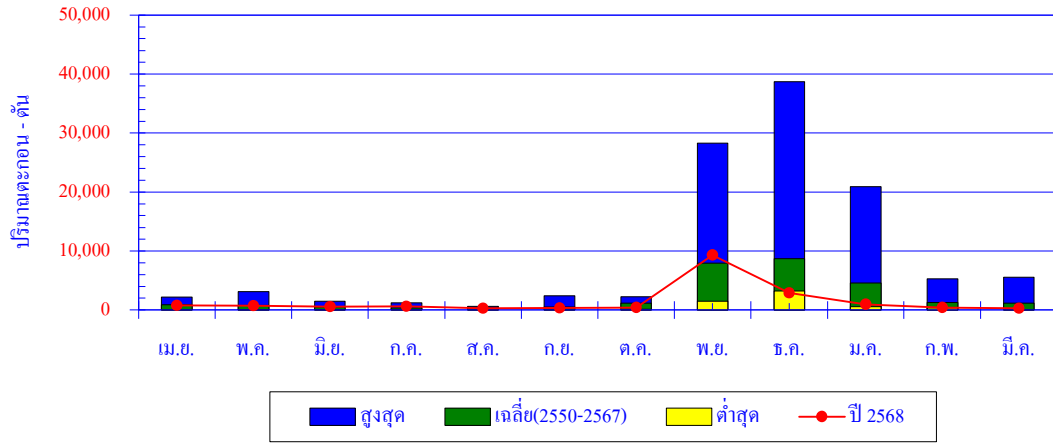

เดือน	เม.ย.	พ.ค.	มิ.ย.	ก.ค.	ส.ค.	ก.ย.	ต.ค.	พ.ย.	ธ.ค.	ม.ค.	ก.พ.	มี.ค.	ปี
สูงสุด	2,233	3,149	1,504	1,177	621	2,394	2,273	28,270	38,715	20,875	5,282	5,533	
เฉลี่ย	914	810	541	370	330	534	1,167	7,959	8,674	4,565	1,298	1,140	28,300
ต่ำสุด	39	111	92	50	60	29	117	1,479	3,210	555	306	85	
ปี 2568	774	714	553	635	304	313	408	9,326	2,893	936	423	295	17,574

ปริมาณตะกอนสะสมรายเดือน

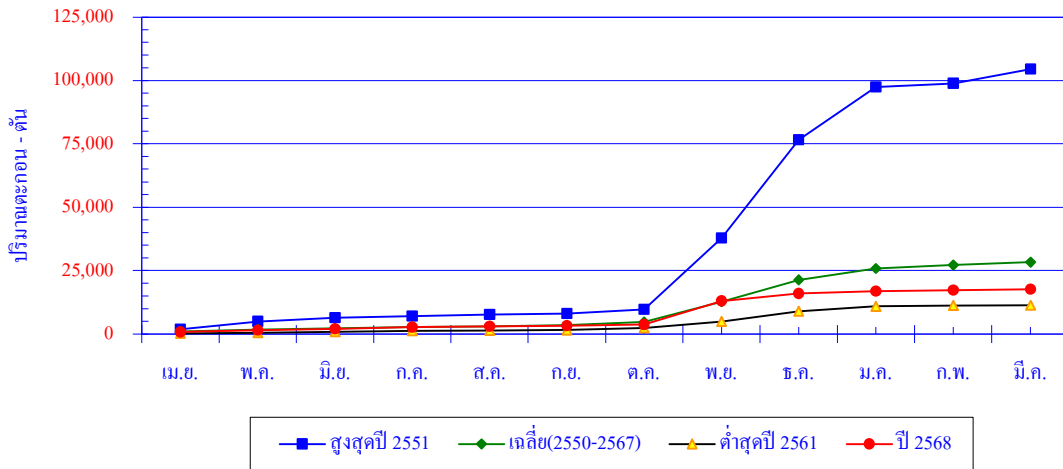

เดือน	เม.ย.	พ.ค.	มิ.ย.	ก.ค.	ส.ค.	ก.ย.	ต.ค.	พ.ย.	ธ.ค.	ม.ค.	ก.พ.	มี.ค.	ปี
สูงสุดปี 2551	1,816	3,149	1,403	636	621	400	1,565	28,270	38,715	20,875	1,475	5,533	104,458
สะสมปี 2551	1,816	4,965	6,368	7,004	7,625	8,025	9,590	37,860	76,575	97,450	98,925	104,458	
เฉลี่ย	914	810	541	370	330	534	1,167	7,959	8,674	4,565	1,298	1,140	28,300
เฉลี่ยสะสม	914	1,724	2,265	2,634	2,964	3,498	4,665	12,624	21,298	25,863	27,161	28,300	
ต่ำสุดปี 2561	163	290	422	298	146	190	852	2,575	4,049	1,915	306	85	11,291
สะสมปี 2561	163	453	875	1,173	1,319	1,509	2,361	4,936	8,985	10,900	11,206	11,291	
ปี 2568	774	714	553	635	304	313	408	9,326	2,893	936	423	295	17,574
สะสมปี 2568	774	1,488	2,041	2,676	2,980	3,293	3,701	13,027	15,920	16,856	17,279	17,574	

สถานี X.276 ค.ท่ามะนะ (บน) อ.ศรีบรรพต จ.พัทลุง

สถิติปริมาณตะกอนรายเดือน

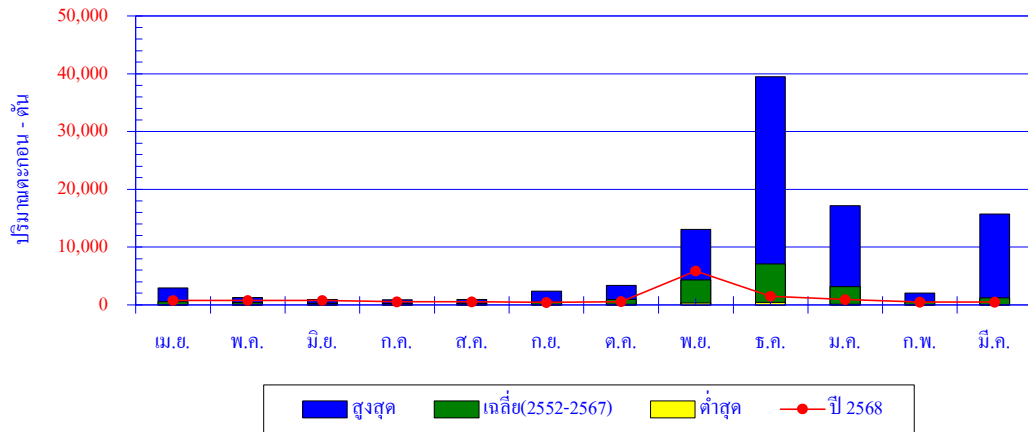

เดือน	เม.ย.	พ.ค.	มิ.ย.	ก.ค.	ส.ค.	ก.ย.	ต.ค.	พ.ย.	ธ.ค.	ม.ค.	ก.พ.	มี.ค.	ปี
สูงสุด	2,946	1,271	942	881	943	2,341	3,350	13,063	39,467	17,130	2,053	15,772	
เฉลี่ย	578	360	303	237	293	463	973	4,329	7,067	3,165	589	1,199	19,557
ต่ำสุด	25	15	32	23	29	75	88	333	438	76	59	13	
ปี 2568	754	763	758	527	500	447	561	5,887	1,494	913	480	486	13,570

ปริมาณตะกอนสะสมรายเดือน

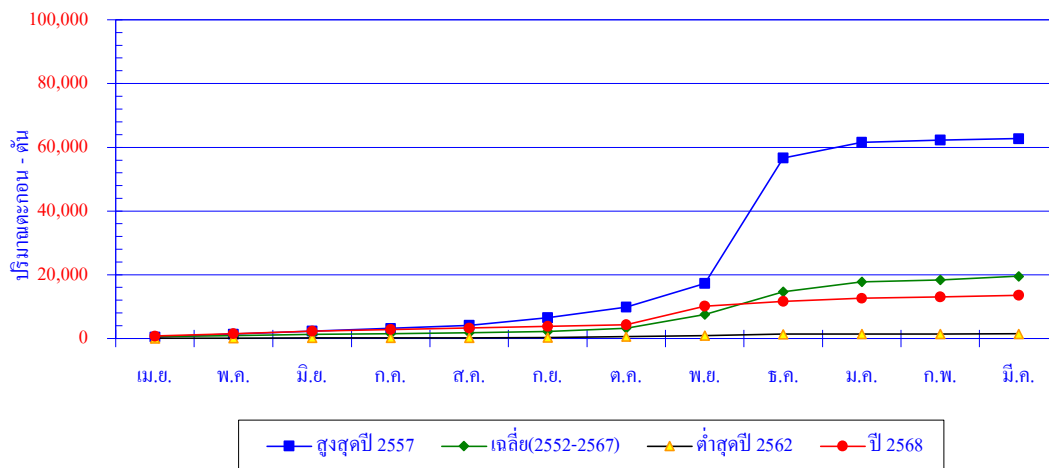

เดือน	เม.ย.	พ.ค.	มิ.ย.	ก.ค.	ส.ค.	ก.ย.	ต.ค.	พ.ย.	ธ.ค.	ม.ค.	ก.พ.	มี.ค.	ปี
สูงสุดปี2557	494	892	942	881	943	2,341	3,350	7,389	39,467	4,836	760	419	62,714
สะสมปี2557	494	1,386	2,328	3,209	4,152	6,493	9,843	17,232	56,699	61,535	62,295	62,714	
เฉลี่ย	578	360	303	237	293	463	973	4,329	7,067	3,165	589	1,199	19,557
เฉลี่ยสะสม	578	938	1,241	1,478	1,772	2,235	3,208	7,537	14,604	17,769	18,358	19,557	
ต่ำสุดปี2562	71	51	57	23	43	75	224	333	438	76	62	13	1,466
สะสมปี2562	71	122	179	202	245	320	544	877	1,315	1,391	1,453	1,466	
ปี 2568	754	763	758	527	500	447	561	5,887	1,494	913	480	486	13,570
สะสมปี 2568	754	1,517	2,275	2,802	3,302	3,749	4,310	10,197	11,691	12,604	13,084	13,570	

สถานี X.274 ม.โก-ลก อ.เวียง จ.นราธิวาส

สถิติปริมาณตะกอนรายเดือน

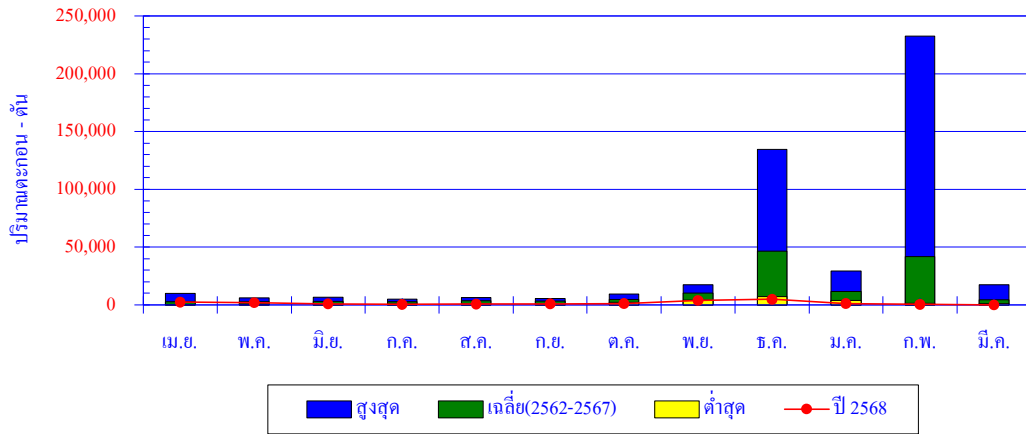

เดือน	เม.ย.	พ.ค.	มิ.ย.	ก.ค.	ส.ค.	ก.ย.	ต.ค.	พ.ย.	ธ.ค.	ม.ค.	ก.พ.	มี.ค.	ปี
สูงสุด	9,930	5,943	6,611	5,063	6,362	5,511	9,265	17,341	134,662	29,460	232,504	17,444	
เฉลี่ย	2,750	2,535	3,051	2,901	3,539	3,249	4,893	10,293	46,394	11,530	41,879	4,249	137,262
ต่ำสุด	165	641	510	706	1,227	883	2,247	4,146	7,143	3,792	1,520	1,062	
ปี 2568	2,358	1,832	904	502	632	821	1,071	3,823	4,841	1,112	453	69	18,418

ปริมาณตะกอนสะสมรายเดือน

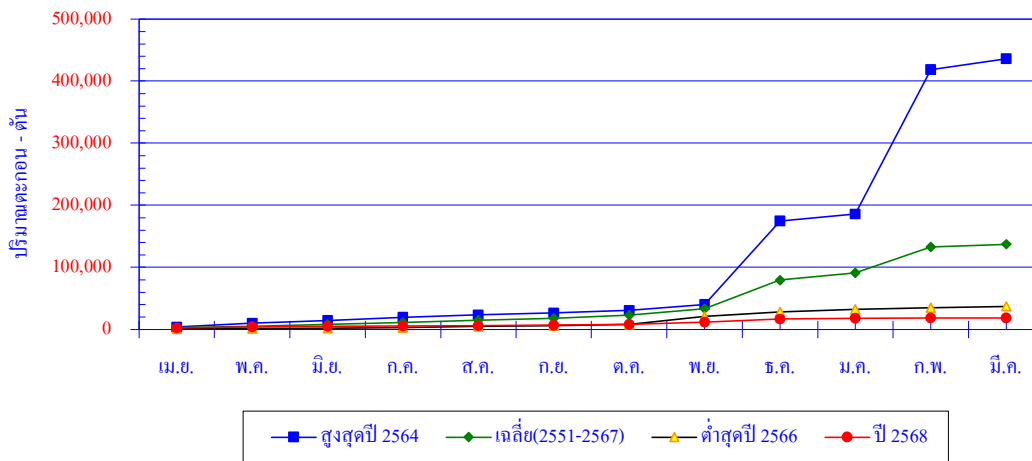

เดือน	เม.ย.	พ.ค.	มิ.ย.	ก.ค.	ส.ค.	ก.ย.	ต.ค.	พ.ย.	ธ.ค.	ม.ค.	ก.พ.	มี.ค.	ปี
สูงสุดปี 2564	3,941	5,943	4,729	5,063	3,933	3,192	3,997	9,067	134,662	11,399	232,504	17,444	435,874
สะสมปี 2564	3,941	9,884	14,613	19,676	23,609	26,801	30,798	39,865	174,527	185,926	418,430	435,874	
เฉลี่ย	2,750	2,535	3,051	2,901	3,539	3,249	4,893	10,293	46,394	11,530	41,879	4,249	137,262
เฉลี่ยสะสม	2,750	5,285	8,336	11,236	14,775	18,024	22,917	33,210	79,604	91,134	133,013	137,262	
ต่ำสุดปี 2567	1,000	641	510	706	2,295	883	2,247	13,033	7,143	3,957	2,695	2,068	37,178
สะสมปี 2567	1,000	1,641	2,151	2,857	5,152	6,035	8,282	21,315	28,458	32,415	35,110	37,178	
ปี 2568	2,358	1,832	904	502	632	821	1,071	3,823	4,841	1,112	453	69	18,418
สะสมปี 2568	2,358	4,190	5,094	5,596	6,228	7,049	8,120	11,943	16,784	17,896	18,349	18,418	

สถานี X.56 ม.ตรัง อ.ห้วยยอด จ.ตรัง

สถิติปริมาณตะกอนรายเดือน

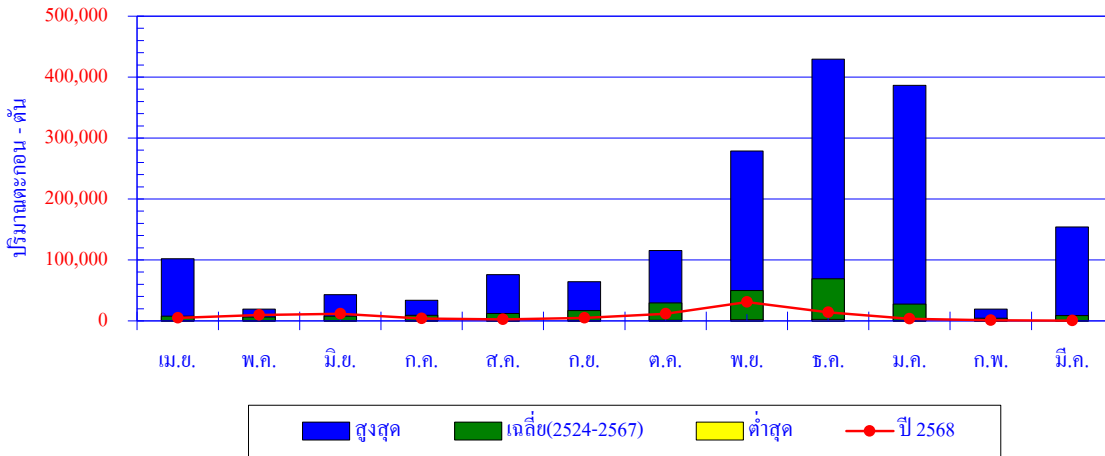

เดือน	เม.ย.	พ.ค.	มิ.ย.	ก.ค.	ส.ค.	ก.ย.	ต.ค.	พ.ย.	ธ.ค.	ม.ค.	ก.พ.	มี.ค.	ปี
สูงสุด	101,926	19,400	43,181	33,908	75,761	64,169	115,511	278,778	429,442	386,731	19,449	153,955	
เฉลี่ย	7,773	6,210	7,589	9,126	11,962	17,108	29,663	49,905	69,222	27,701	4,290	8,506	249,057
ต่ำสุด	69	140	216	252	182	390	1,018	2,000	2,397	411	136	100	
ปี 2568	4,688	9,460	11,721	4,047	2,250	5,030	11,632	30,880	14,126	3,446	1,090	409	98,779

ปริมาณตะกอนสะสมรายเดือน

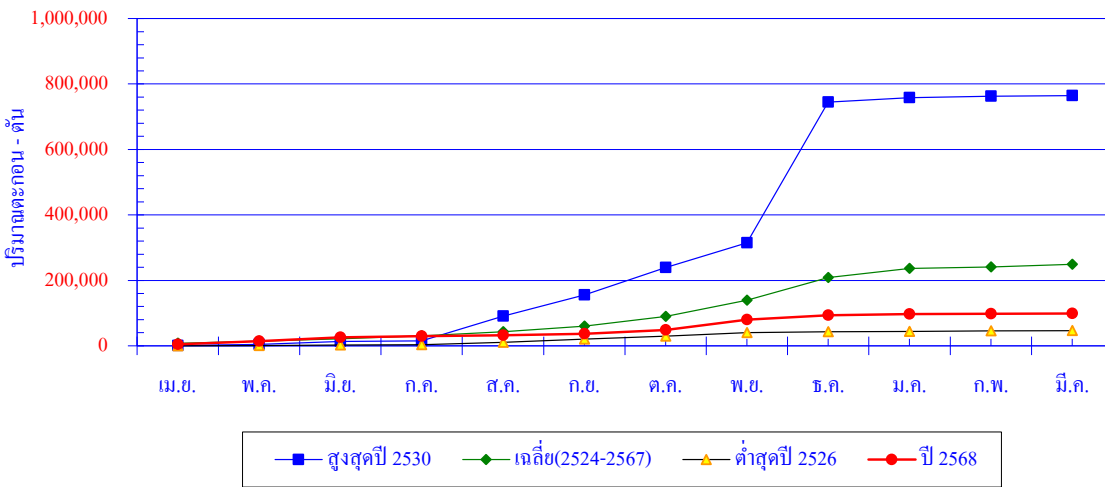

เดือน	เม.ย.	พ.ค.	มิ.ย.	ก.ค.	ส.ค.	ก.ย.	ต.ค.	พ.ย.	ธ.ค.	ม.ค.	ก.พ.	มี.ค.	ปี
สูงสุดปี 2530	1,169	3,358	8,890	1,935	75,761	64,169	84,147	75,373	429,442	13,802	4,540	1,885	764,471
สะสมปี 2530	1,169	4,527	13,417	15,352	91,113	155,282	239,429	314,802	744,244	758,046	762,586	764,471	
เฉลี่ย	7,773	6,210	7,589	9,126	11,962	17,108	29,663	49,905	69,222	27,701	4,290	8,506	249,057
เฉลี่ยสะสม	7,773	13,983	21,572	30,698	42,660	59,768	89,432	139,337	208,559	236,260	240,550	249,057	
ต่ำสุดปี 2526	103	280	1,765	1,638	7,066	9,783	9,141	10,764	2,397	1,289	1,720	387	46,333
สะสมปี 2526	103	383	2,148	3,786	10,852	20,635	29,776	40,540	42,937	44,226	45,946	46,333	
ปี 2568	4,688	9,460	11,721	4,047	2,250	5,030	11,632	30,880	14,126	3,446	1,090	409	98,779
สะสมปี 2568	4,688	14,148	25,869	29,916	32,166	37,196	48,828	79,708	93,834	97,280	98,370	98,779	

สถานี X.150 ค.ระงู อ.ระงู จ.สตูล

สถิติปริมาณตะกอนรายเดือน

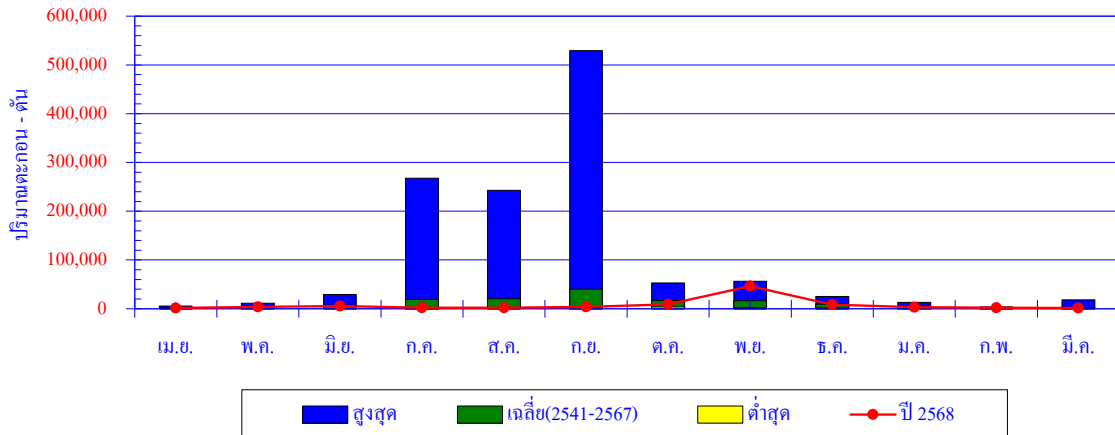

เดือน	เม.ย.	พ.ค.	มิ.ย.	ก.ค.	ส.ค.	ก.ย.	ต.ค.	พ.ย.	ธ.ค.	ม.ค.	ก.พ.	มี.ค.	ปี
สูงสุด	5,659	11,442	29,214	267,537	242,880	529,064	52,716	56,303	24,989	13,001	4,013	18,399	
เฉลี่ย	2,100	3,370	7,305	19,231	20,692	40,151	17,294	16,310	9,617	4,425	1,461	1,884	143,840
ต่ำสุด	41	337	360	448	2,731	2,882	3,616	2,082	1,249	484	173	109	
ปี 2568	1,691	3,682	5,794	2,210	1,952	3,751	8,945	46,325	8,717	3,253	2,092	1,794	90,206

ปริมาณตะกอนสะสมรายเดือน

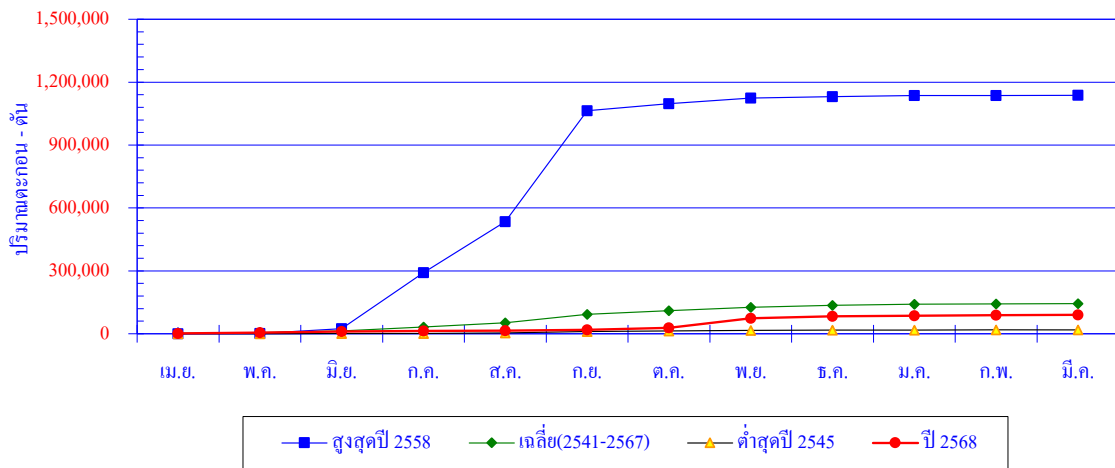

เดือน	เม.ย.	พ.ค.	มิ.ย.	ก.ค.	ส.ค.	ก.ย.	ต.ค.	พ.ย.	ธ.ค.	ม.ค.	ก.พ.	มี.ค.	ปี
สูงสุดปี 2558	150	1659	21922	267537	242880	529064	34591	26906	5964	5172	976	303	1,137,124
สะสมปี 2558	150	1,809	23,731	291,268	534,148	1,063,212	1,097,803	1,124,709	1,130,673	1,135,845	1,136,821	1,137,124	
เฉลี่ย	2,100	3,370	7,305	19,231	20,692	40,151	17,294	16,310	9,617	4,425	1,461	1,884	143,840
เฉลี่ยสะสม	2,100	5,470	12,776	32,006	52,698	92,849	110,143	126,453	136,070	140,495	141,956	143,840	
ต่ำสุดปี 2545	169	358	360	448	3,251	5,660	3,616	2,082	1,324	716	216	180	18,380
สะสมปี 2545	169	527	887	1,335	4,586	10,246	13,862	15,944	17,268	17,984	18,200	18,380	
ปี 2568	1,691	3,682	5,794	2,210	1,952	3,751	8,945	46,325	8,717	3,253	2,092	1,794	90,206
สะสมปี 2568	1,691	5,373	11,167	13,377	15,329	19,080	28,025	74,350	83,067	86,320	88,412	90,206	

สถานี X.187 ค.ตะกั่วป่า อ.ตะกั่วป่า จ.พังงา

สถิติปริมาณตะกอนรายเดือน

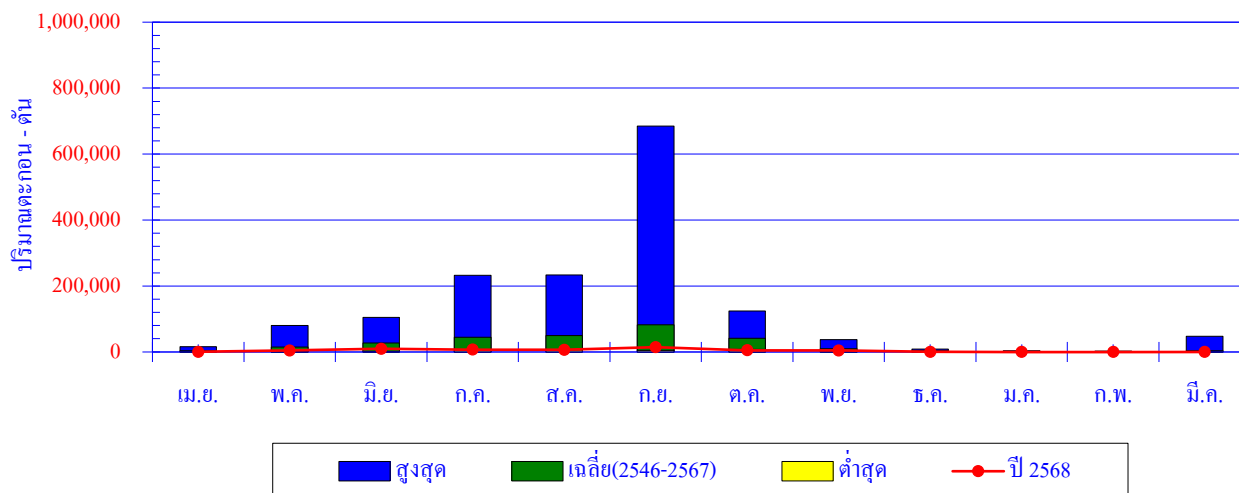

เดือน	เม.ย.	พ.ค.	มิ.ย.	ก.ค.	ส.ค.	ก.ย.	ต.ค.	พ.ย.	ธ.ค.	ม.ค.	ก.พ.	มี.ค.	ปี
สูงสุด	15,799	80,803	105,071	232,565	233,525	685,347	123,882	37,831	9,061	4,105	2,959	47,243	
เฉลี่ย	3,771	14,831	26,915	45,038	50,091	82,439	41,453	9,774	3,310	1,805	1,042	3,987	284,456
ต่ำสุด	221	1,604	1,360	6,031	5,275	4,264	7,565	1,351	629	115	82	84	
ปี 2568	922	4,974	9,443	7,173	6,813	14,627	5,200	4,948	276	126	10	2	54,514

ปริมาณตะกอนสะสมรายเดือน

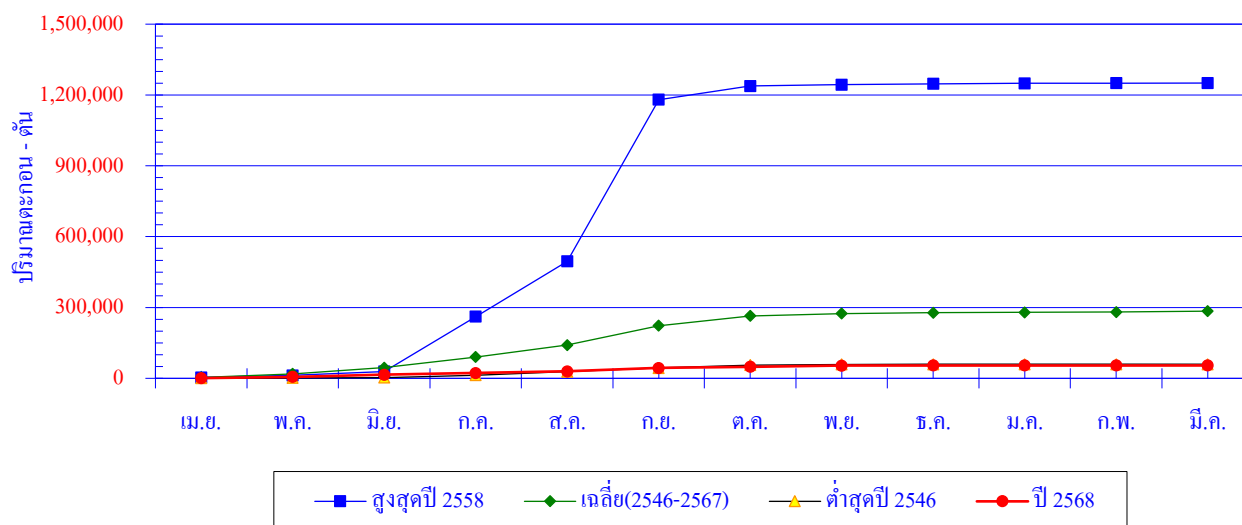

เดือน	เม.ย.	พ.ค.	มิ.ย.	ก.ค.	ส.ค.	ก.ย.	ต.ค.	พ.ย.	ธ.ค.	ม.ค.	ก.พ.	มี.ค.	ปี
สูงสุดปี 2558	3897	8505	16606	232565	233525	685347	57211	6243	3664	1905	669	390	1,250,527
สะสมปี 2558	3,897	12,402	29,008	261,573	495,098	1,180,445	1,237,656	1,243,899	1,247,563	1,249,468	1,250,137	1,250,527	
เฉลี่ย	3,771	14,831	26,915	45,038	50,091	82,439	41,453	9,774	3,310	1,805	1,042	3,987	284,456
เฉลี่ยสะสม	3,771	18,601	45,516	90,553	140,644	223,084	264,537	274,311	277,621	279,426	280,469	284,456	
ต่ำสุดปี 2546	222	1,604	1,360	10,013	15,284	15,086	12,653	2,328	898	115	82	84	59,729
สะสมปี 2546	222	1,826	3,186	13,199	28,483	43,569	56,222	58,550	59,448	59,563	59,645	59,729	
ปี 2568	922	4,974	9,443	7,173	6,813	14,627	5,200	4,948	276	126	10	2	54,514
สะสมปี 2568	922	5,896	15,339	22,512	29,325	43,952	49,152	54,100	54,376	54,502	54,512	54,514	

สถานี X.191 ค.บางใหญ่(ล่าง) อ.เมือง จ.ภูเก็ต

สถิติปริมาณตะกอนรายเดือน

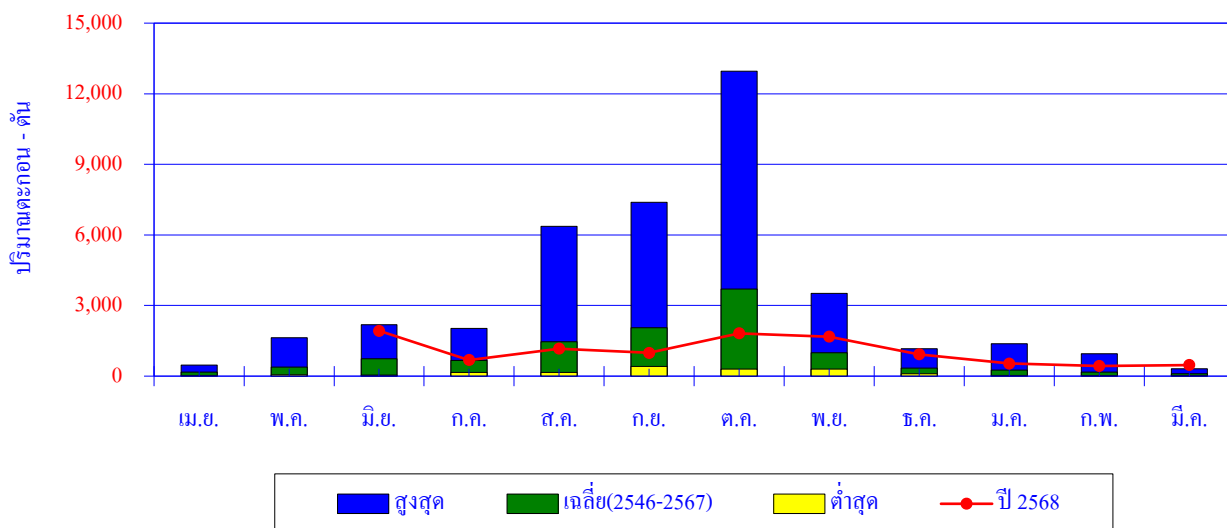

เดือน	เม.ย.	พ.ค.	มิ.ย.	ก.ค.	ส.ค.	ก.ย.	ต.ค.	พ.ย.	ธ.ค.	ม.ค.	ก.พ.	มี.ค.	ปี
สูงสุด	464	1,633	2,191	2,033	6,360	7,392	12,956	3,521	1,162	1,376	958	312	
เฉลี่ย	170	389	732	664	1,459	2,063	3,708	999	341	254	178	101	11,057
ต่ำสุด	31	62	44	152	163	406	295	293	103	24	12	11	
ปี 2568			1,927	683	1,169	991	1,823	1,678	925	534	431	471	10,632

ปริมาณตะกอนสะสมรายเดือน

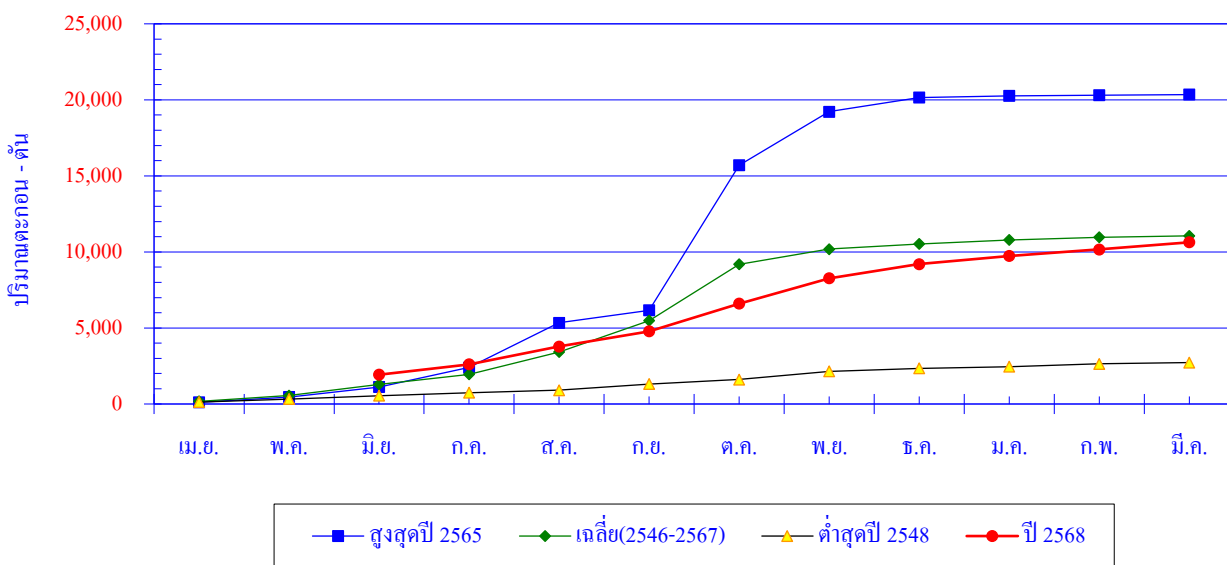

เดือน	เม.ย.	พ.ค.	มิ.ย.	ก.ค.	ส.ค.	ก.ย.	ต.ค.	พ.ย.	ธ.ค.	ม.ค.	ก.พ.	มี.ค.	ปี
สูงสุดปี 2565	113	342	653	1289	2938	828	9536	3521	933	109	48	36	20,346
สะสมปี 2565	113	455	1,108	2,397	5,335	6,163	15,699	19,220	20,153	20,262	20,310	20,346	
เฉลี่ย	170	389	732	664	1,459	2,063	3,708	999	341	254	178	101	11,057
เฉลี่ยสะสม	170	559	1,290	1,954	3,414	5,476	9,184	10,183	10,524	10,779	10,957	11,057	
ต่ำสุดปี 2548	124	195	220	204	163	406	295	544	189	116	184	84	2,724
สะสมปี 2548	124	319	539	743	906	1,312	1,607	2,151	2,340	2,456	2,640	2,724	
ปี 2568			1,927	683	1,169	991	1,823	1,678	925	534	431	471	10,632
สะสมปี 2568			1,927	2,610	3,779	4,770	6,593	8,271	9,196	9,730	10,161	10,632	

หมายเหตุ เนื่องจากมีการขุดลอกคลองใหม่ช่วงเดือน เม.ย. - พ.ค. จึงไม่สามารถอ่านค่าระดับได้

สถานี X.196 ค.กะปง อ.กะปง จ.พังงา

สถิติปริมาณตะกอนรายเดือน

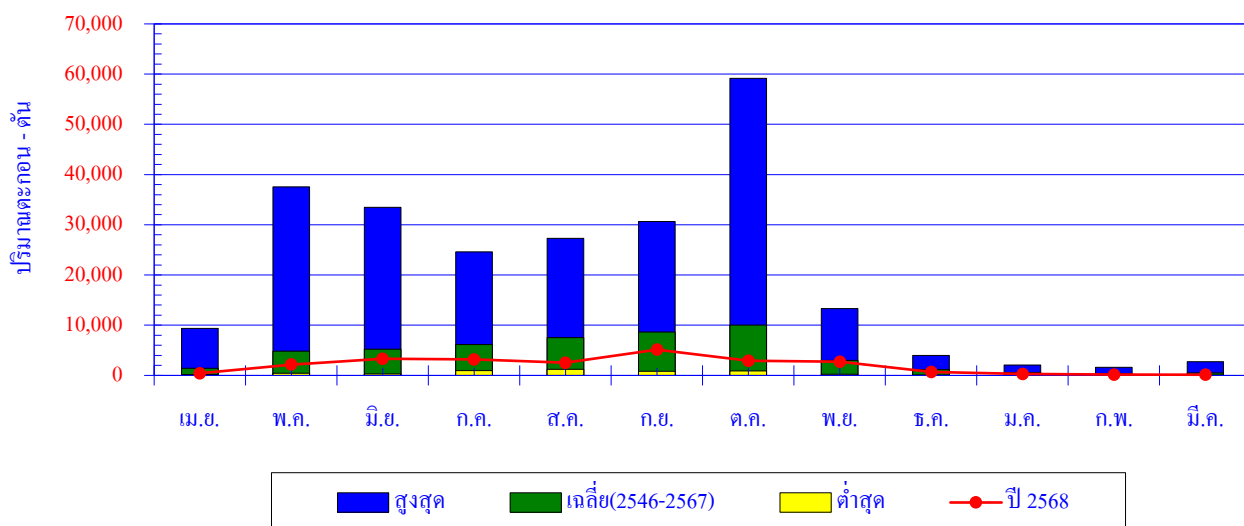

เดือน	เม.ย.	พ.ค.	มิ.ย.	ก.ค.	ส.ค.	ก.ย.	ต.ค.	พ.ย.	ธ.ค.	ม.ค.	ก.พ.	มี.ค.	ปี
สูงสุด	9,354	37,538	33,469	24,620	27,279	30,631	59,157	13,312	3,979	2,075	1,628	2,735	
เฉลี่ย	1,414	4,826	5,204	6,147	7,546	8,643	10,035	2,971	1,159	544	332	521	49,344
ต่ำสุด	136	420	329	980	1,195	853	915	212	65	27	22	17	
ปี 2568	447	2,169	3,310	3,162	2,536	5,130	2,923	2,733	704	313	170	137	23,734

ปริมาณตะกอนสะสมรายเดือน

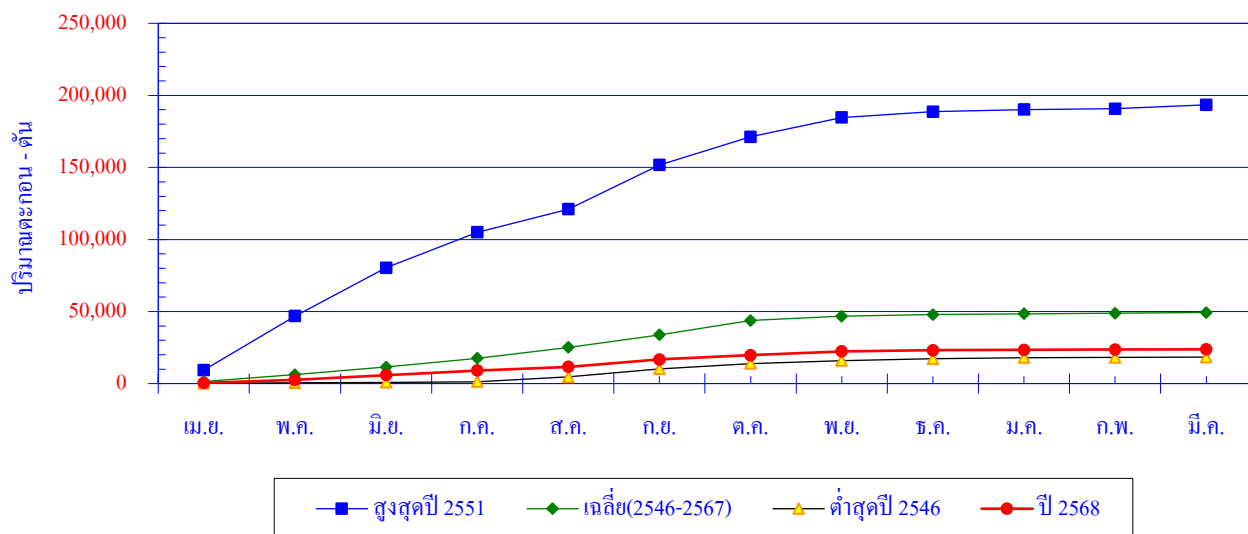

เดือน	เม.ย.	พ.ค.	มิ.ย.	ก.ค.	ส.ค.	ก.ย.	ต.ค.	พ.ย.	ธ.ค.	ม.ค.	ก.พ.	มี.ค.	ปี
สูงสุดปี 2551	9,354	37,538	33,469	24,620	16,090	30,631	19,652	13,312	3,979	1,533	524	2,735	193,437
สะสมปี 2551	9,354	46,892	80,361	104,981	121,071	151,702	171,354	184,666	188,645	190,178	190,702	193,437	
เฉลี่ย	1,414	4,826	5,204	6,147	7,546	8,643	10,035	2,971	1,159	544	332	521	49,344
เฉลี่ยสะสม	1,414	6,241	11,445	17,592	25,138	33,781	43,817	46,788	47,947	48,491	48,822	49,344	
ต่ำสุดปี 2546	160	420	329	980	1,195	1,113	915	212	65	27	22	27	5,465
สะสมปี 2546	169	527	887	1,335	4,586	10,246	13,862	15,944	17,268	17,984	18,200	18,380	
ปี 2568	447	2,169	3,310	3,162	2,536	5,130	2,923	2,733	704	313	170	137	23,734
สะสมปี 2568	447	2,616	5,926	9,088	11,624	16,754	19,677	22,410	23,114	23,427	23,597	23,734	

สถานี X.205 ค.ละอุ่นใต้ อ.ละอุ่นใต้ จ.ระนอง

สถิติปริมาณตะกอนรายเดือน

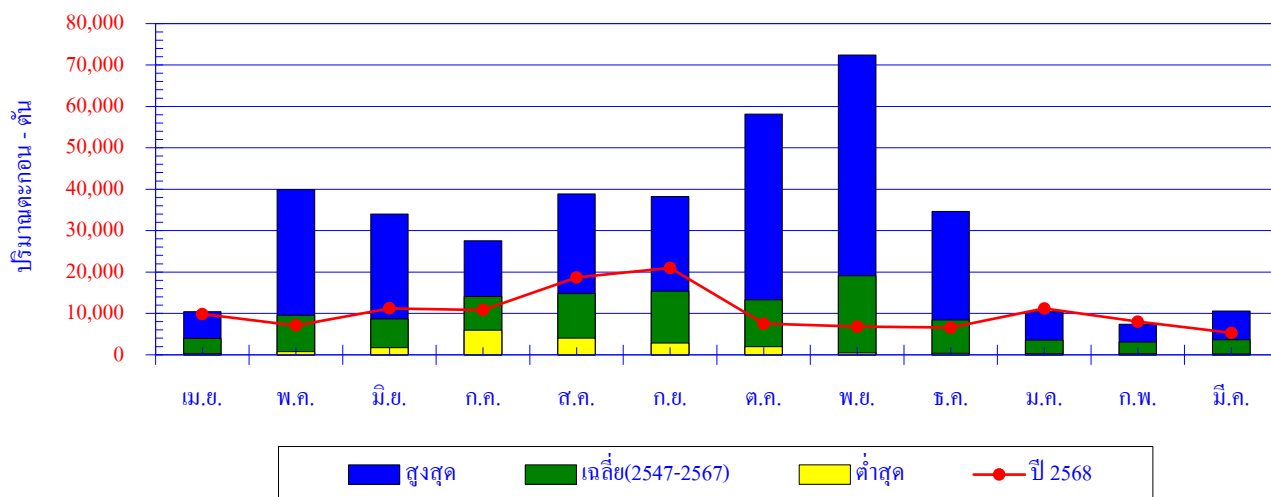

เดือน	เม.ย.	พ.ค.	มิ.ย.	ก.ค.	ส.ค.	ก.ย.	ต.ค.	พ.ย.	ธ.ค.	ม.ค.	ก.พ.	มี.ค.	ปี
สูงสุด	10,450	39,877	34,023	27,563	38,821	38,247	58,104	72,386	34,659	10,429	7,359	10,608	
เฉลี่ย	3,947	9,571	8,654	14,091	14,791	15,358	13,308	19,075	8,419	3,542	3,069	3,650	117,475
ต่ำสุด	327	761	1,729	5,912	4,037	2,827	1,950	429	344	289	297	204	
ปี 2568	9,853	7,105	11,242	10,846	18,696	20,981	7,572	6,829	6,549	11,180	8,031	5,314	124,198

ปริมาณตะกอนสะสมรายเดือน

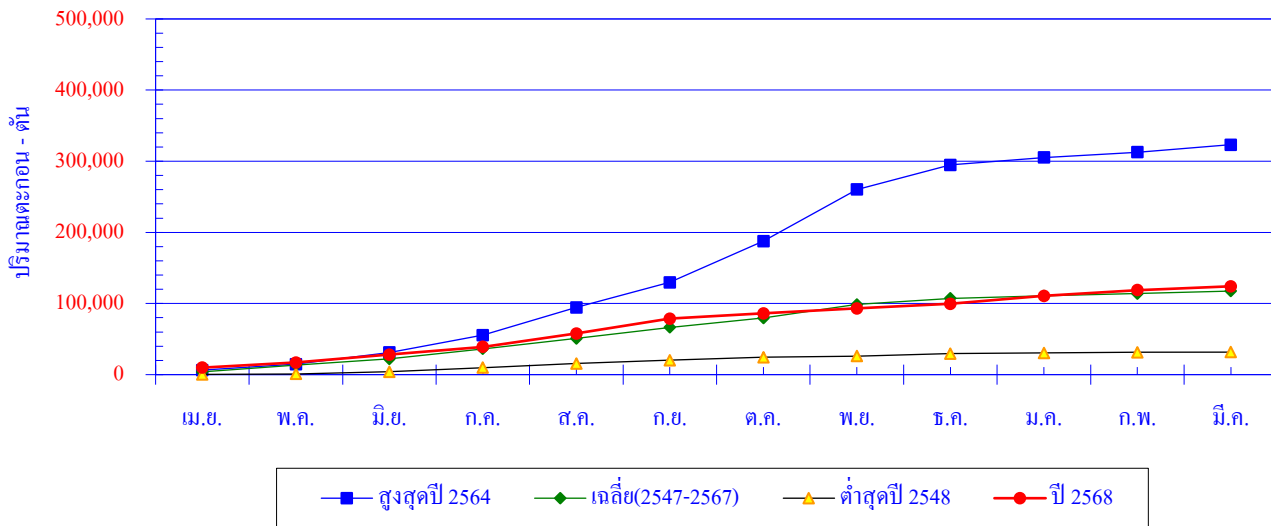

เดือน	เม.ย.	พ.ค.	มิ.ย.	ก.ค.	ส.ค.	ก.ย.	ต.ค.	พ.ย.	ธ.ค.	ม.ค.	ก.พ.	มี.ค.	ปี
สูงสุดปี 2564	6,397	8,214	16,614	24,324	38,821	35,346	58,104	72,386	34,659	10,429	7,359	10,608	323,261
สะสมปี 2564	6,397	14,610	31,224	55,549	94,370	129,717	187,820	260,206	294,865	305,294	312,653	323,261	
เฉลี่ย	3,947	9,571	8,654	14,091	14,791	15,358	13,308	19,075	8,419	3,542	3,069	3,650	117,475
เฉลี่ยสะสม	3,947	13,518	22,172	36,263	51,054	66,412	79,719	98,795	107,213	110,755	113,824	117,475	
ต่ำสุดปี 2548	327	761	2,941	5,912	5,717	4,672	4,085	1,724	3,544	779	965	204	31,631
สะสมปี 2548	327	1,088	4,029	9,941	15,658	20,330	24,415	26,139	29,683	30,462	31,427	31,631	
ปี 2568	9,853	7,105	11,242	10,846	18,696	20,981	7,572	6,829	6,549	11,180	8,031	5,314	124,198
สะสมปี 2568	9,853	16,958	28,200	39,046	57,742	78,723	86,295	93,124	99,673	110,853	118,884	124,198	

สถานี X.236 ค.ปะเหลียน(ล่าง) อ.ย่านตาขาว จ.ตรัง

สถิติปริมาณตะกอนรายเดือน

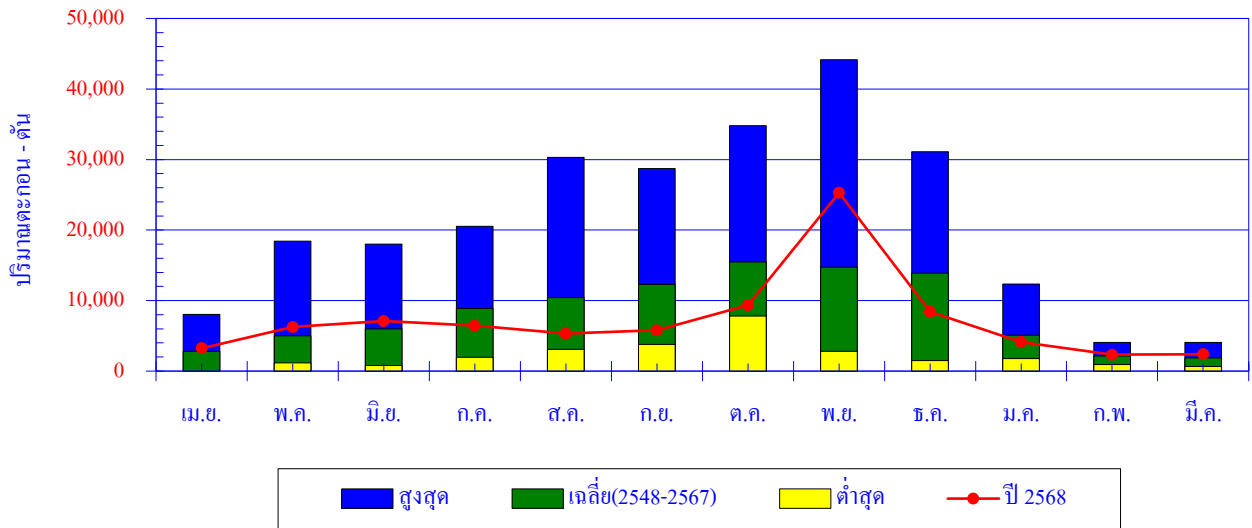

เดือน	เม.ย.	พ.ค.	มิ.ย.	ก.ค.	ส.ค.	ก.ย.	ต.ค.	พ.ย.	ธ.ค.	ม.ค.	ก.พ.	มี.ค.	ปี
สูงสุด	8,058	18,423	17,991	20,534	30,328	28,711	34,810	44,159	31,092	12,335	4,087	4,057	
เฉลี่ย	2,824	5,012	5,994	8,890	10,404	12,313	15,492	14,717	13,869	5,092	2,129	1,884	98,619
ต่ำสุด	0	1,177	802	1,938	3,097	3,779	7,818	2,801	1,507	1,774	914	668	
ปี 2568	3,241	6,266	7,090	6,448	5,306	5,785	9,347	25,286	8,403	4,129	2,341	2,402	86,044

ปริมาณตะกอนสะสมรายเดือน

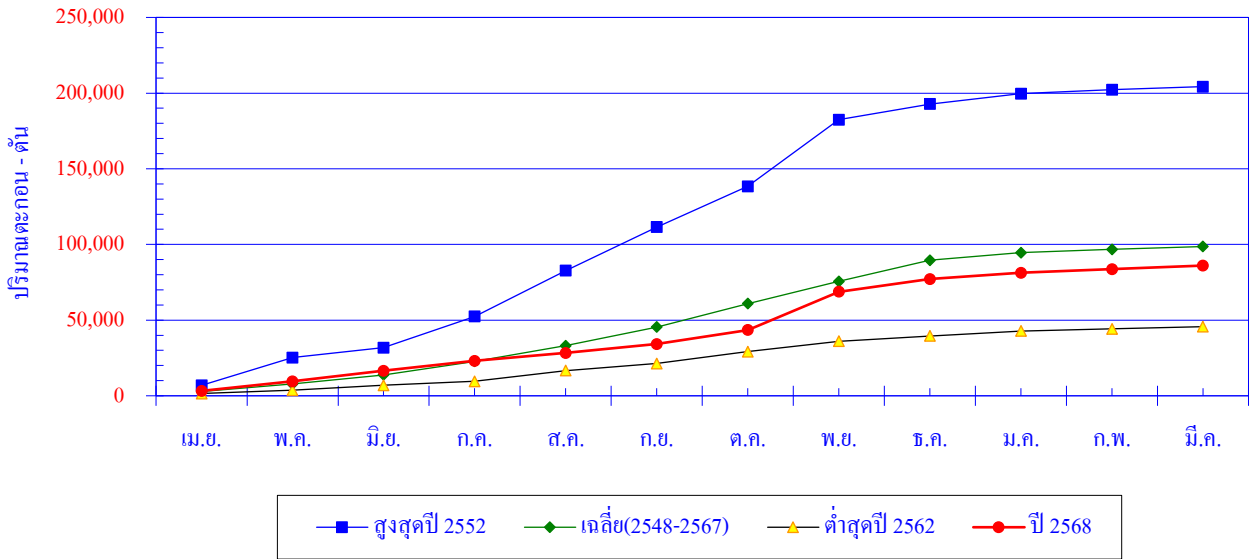

เดือน	เม.ย.	พ.ค.	มิ.ย.	ก.ค.	ส.ค.	ก.ย.	ต.ค.	พ.ย.	ธ.ค.	ม.ค.	ก.พ.	มี.ค.	ปี
สูงสุดปี 2552	6,908	18,423	6,537	20,534	30,328	28,711	26,881	44,159	10,294	6,828	2,669	2,023	204,295
สะสมปี 2552	6,908	25,331	31,868	52,402	82,730	111,441	138,322	182,481	192,775	199,603	202,272	204,295	
เฉลี่ย	2,824	5,012	5,994	8,890	10,404	12,313	15,492	14,717	13,869	5,092	2,129	1,884	98,619
เฉลี่ยสะสม	2,824	7,836	13,830	22,720	33,124	45,437	60,929	75,646	89,515	94,606	96,735	98,619	
ต่ำสุดปี 2562	1,534	2,138	3,309	2,638	7,049	4,706	7,818	6,835	3,484	3,320	1,380	1,470	45,681
สะสมปี 2562	1,534	3,672	6,981	9,619	16,668	21,374	29,192	36,027	39,511	42,831	44,211	45,681	
ปี 2568	3,241	6,266	7,090	6,448	5,306	5,785	9,347	25,286	8,403	4,129	2,341	2,402	86,044
สะสมปี 2568	3,241	9,507	16,597	23,045	28,351	34,136	43,483	68,769	77,172	81,301	83,642	86,044	

สถานี X.245 ค.พังงา อ.เมือง จ.พังงา

สถิติปริมาณตะกอนรายเดือน

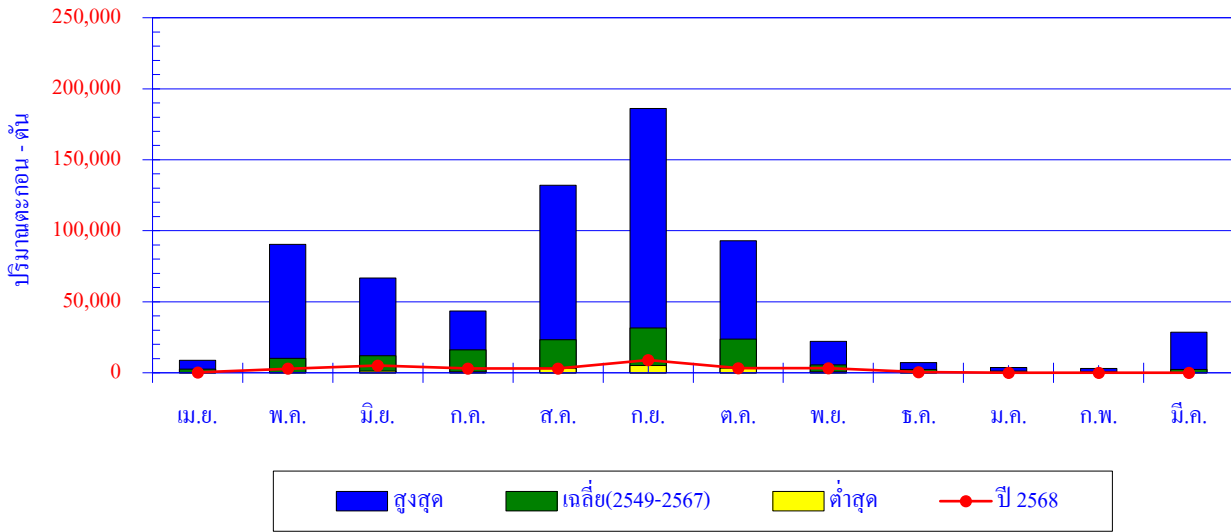

เดือน	เม.ย.	พ.ค.	มิ.ย.	ก.ค.	ส.ค.	ก.ย.	ต.ค.	พ.ย.	ธ.ค.	ม.ค.	ก.พ.	มี.ค.	ปี
สูงสุด	8,805	90,502	66,724	43,488	131,985	186,132	92,891	22,235	7,107	3,730	2,987	28,521	
เฉลี่ย	2,515	10,084	11,985	16,195	23,190	31,620	23,668	5,650	2,375	1,313	811	2,266	131,671
ต่ำสุด	14	146	1,257	721	3,346	5,170	3,177	627	485	85	47	25	
ปี 2568	223	2,903	5,053	3,059	2,929	8,992	3,239	3,242	486	105	61	90	30,382

ปริมาณตะกอนสะสมรายเดือน

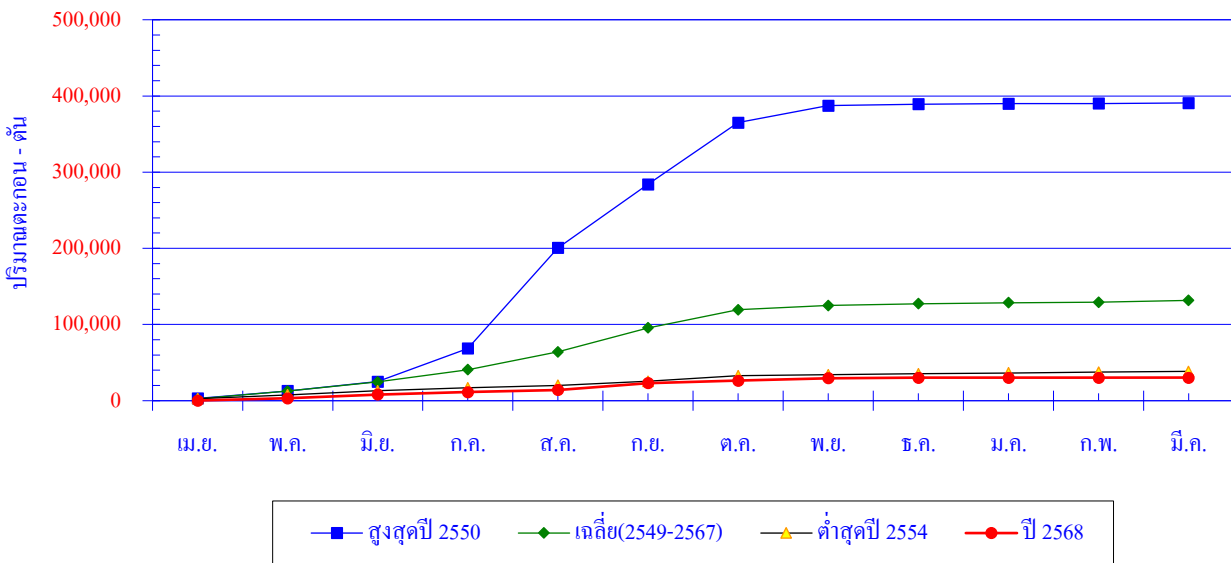

เดือน	เม.ย.	พ.ค.	มิ.ย.	ก.ค.	ส.ค.	ก.ย.	ต.ค.	พ.ย.	ธ.ค.	ม.ค.	ก.พ.	มี.ค.	ปี
สูงสุดปี 2550	3,031	9,897	12,204	43,488	131,985	83,371	81,045	22,235	2,027	533	311	688	390,815
สะสมปี 2550	3,031	12,928	25,132	68,620	200,605	283,976	365,021	387,256	389,283	389,816	390,127	390,815	
เฉลี่ย	2,515	10,084	11,985	16,195	23,190	31,620	23,668	5,650	2,375	1,313	811	2,266	131,671
เฉลี่ยสะสม	2,515	12,599	24,584	40,778	63,969	95,589	119,257	124,906	127,281	128,594	129,405	131,671	
ต่ำสุดปี 2554	2,627	5,058	5,411	3,780	3,346	5,299	7,174	1,472	1,227	1,026	1,007	1,096	38,523
สะสมปี 2554	2,627	7,685	13,096	16,876	20,222	25,521	32,695	34,167	35,394	36,420	37,427	38,523	
ปี 2568	223	2,903	5,053	3,059	2,929	8,992	3,239	3,242	486	105	61	90	30,382
สะสมปี 2568	223	3,126	8,179	11,238	14,167	23,159	26,398	29,640	30,126	30,231	30,292	30,382	

สถานี X.261 ค.ท่าแพ(บน) อ.ควนกาหลง จ.สตูล

สถิติปริมาณตะกอนรายเดือน

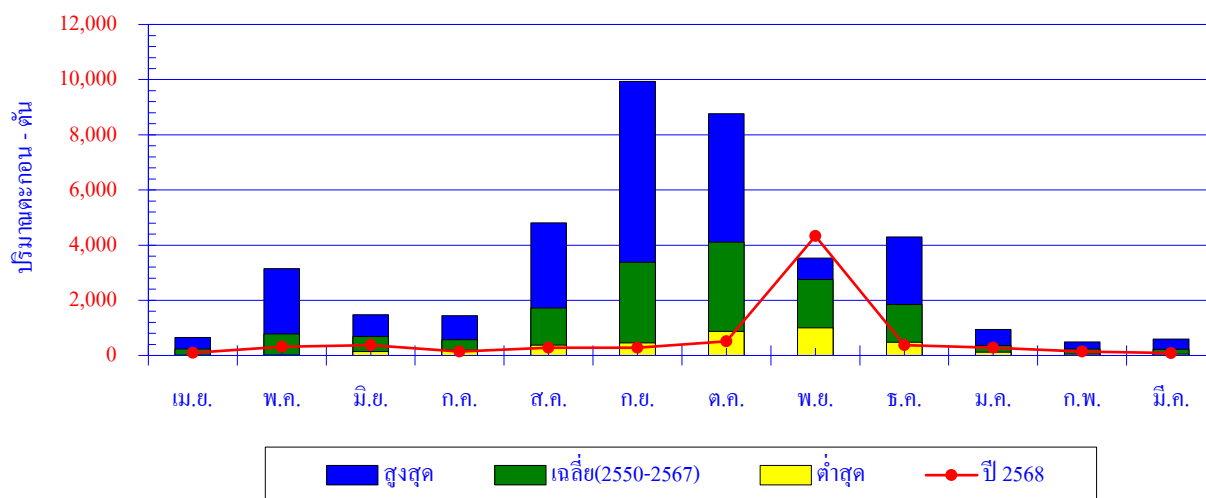

เดือน	เม.ย.	พ.ค.	มิ.ย.	ก.ค.	ส.ค.	ก.ย.	ต.ค.	พ.ย.	ธ.ค.	ม.ค.	ก.พ.	มี.ค.	ปี
สูงสุด	647	3,149	1,478	1,447	4,806	9,933	8,762	3,535	4,297	940	491	589	
เฉลี่ย	230	780	687	576	1,722	3,383	4,113	2,753	1,843	358	240	223	16,908
ต่ำสุด	3	14	139	188	377	454	871	1,006	484	121	47	49	
ปี 2568	100	319	377	145	281	284	508	4,328	377	287	147	88	7,241

ปริมาณตะกอนสะสมรายเดือน

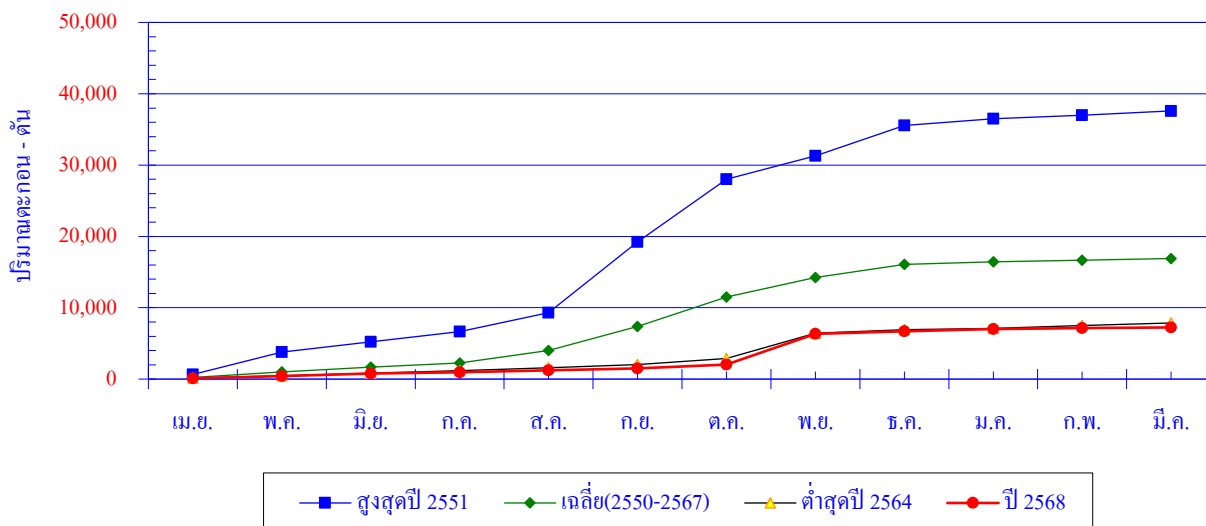

เดือน	เม.ย.	พ.ค.	มิ.ย.	ก.ค.	ส.ค.	ก.ย.	ต.ค.	พ.ย.	ธ.ค.	ม.ค.	ก.พ.	มี.ค.	ปี
สูงสุดปี 2551	647	3149	1415	1447	2650	9933	8762	3275	4297	940	491	589	37,595
สะสมปี 2551	647	3,796	5,211	6,658	9,308	19,241	28,003	31,278	35,575	36,515	37,006	37,595	
เฉลี่ย	230	780	687	576	1,722	3,383	4,113	2,753	1,843	358	240	223	16,908
เฉลี่ยสะสม	230	1,010	1,697	2,273	3,995	7,378	11,491	14,244	16,087	16,445	16,685	16,908	
ต่ำสุดปี 2564	133	331	352	365	393	454	871	3,535	484	168	405	379	7,870
สะสมปี 2564	133	464	816	1,181	1,574	2,028	2,899	6,434	6,917	7,085	7,490	7,870	
ปี 2568	100	319	377	145	281	284	508	4,328	377	287	147	88	7,241
สะสมปี 2568	100	419	796	941	1,222	1,506	2,014	6,342	6,719	7,006	7,153	7,241	

สถานี X.279 ค.ดูสน อ.ควนโดน จ.สตูล

สถิติปริมาณตะกอนรายเดือน

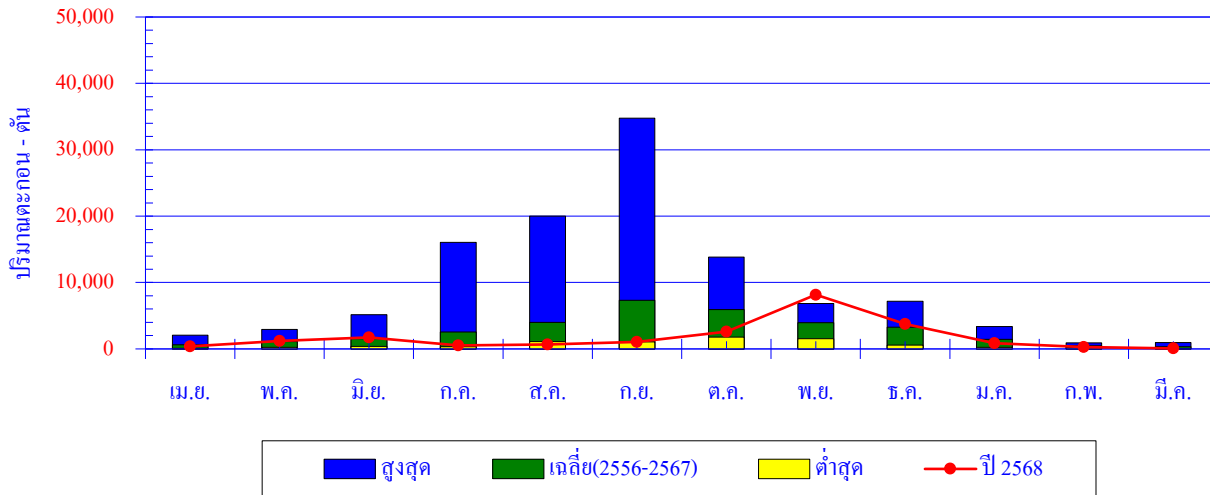

เดือน	เม.ย.	พ.ค.	มิ.ย.	ก.ค.	ส.ค.	ก.ย.	ต.ค.	พ.ย.	ธ.ค.	ม.ค.	ก.พ.	มี.ค.	ปี
สูงสุด	2,064	2,918	5,134	16,074	20,004	34,758	13,830	6,846	7,170	3,347	930	966	
เฉลี่ย	605	1,086	1,525	2,569	3,988	7,322	5,930	3,962	3,268	1,439	491	315	32,500
ต่ำสุด	84	232	359	316	1,101	1,053	1,771	1,553	584	214	196	55	
ปี 2568	376	1,216	1,737	509	661	1,034	2,618	8,166	3,770	882	303	75	21,347

ปริมาณตะกอนสะสมรายเดือน

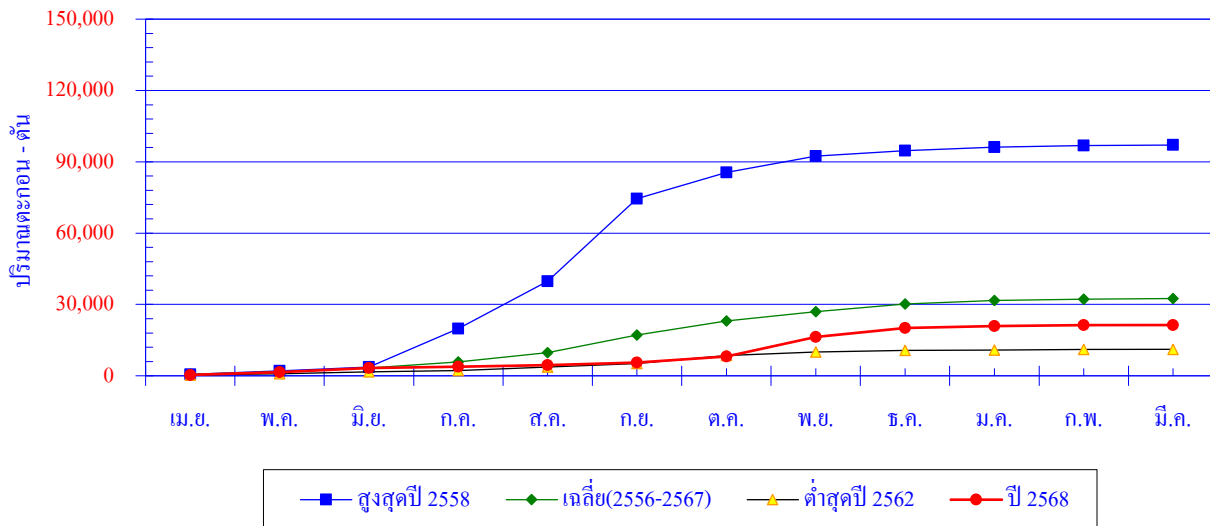

เดือน	เม.ย.	พ.ค.	มิ.ย.	ก.ค.	ส.ค.	ก.ย.	ต.ค.	พ.ย.	ธ.ค.	ม.ค.	ก.พ.	มี.ค.	ปี
สูงสุดปี 2558	608	1513	1575	16074	20004	34758	11061	6846	2180	1481	733	209	97,042
สะสมปี 2558	608	2,121	3,696	19,770	39,774	74,532	85,593	92,439	94,619	96,100	96,833	97,042	
เฉลี่ย	605	1,086	1,525	2,569	3,988	7,322	5,930	3,962	3,268	1,439	491	315	32,500
เฉลี่ยสะสม	605	1,691	3,215	5,784	9,773	17,094	23,025	26,987	30,255	31,694	32,185	32,500	
ต่ำสุดปี 2562	346	547	736	561	1,546	1,374	3,380	1,553	584	214	196	102	11,139
สะสมปี 2562	346	893	1,629	2,190	3,736	5,110	8,490	10,043	10,627	10,841	11,037	11,139	
ปี 2568	376	1,216	1,737	509	661	1,034	2,618	8,166	3,770	882	303	75	21,347
สะสมปี 2568	376	1,592	3,329	3,838	4,499	5,533	8,151	16,317	20,087	20,969	21,272	21,347	

