



รายงานสภาพน้ำฝน - น้ำท่า และตะกอน

ภาคใต้

ปีที่ 33 ฉบับที่ 390

ประจำเดือน

กันยายน 2567

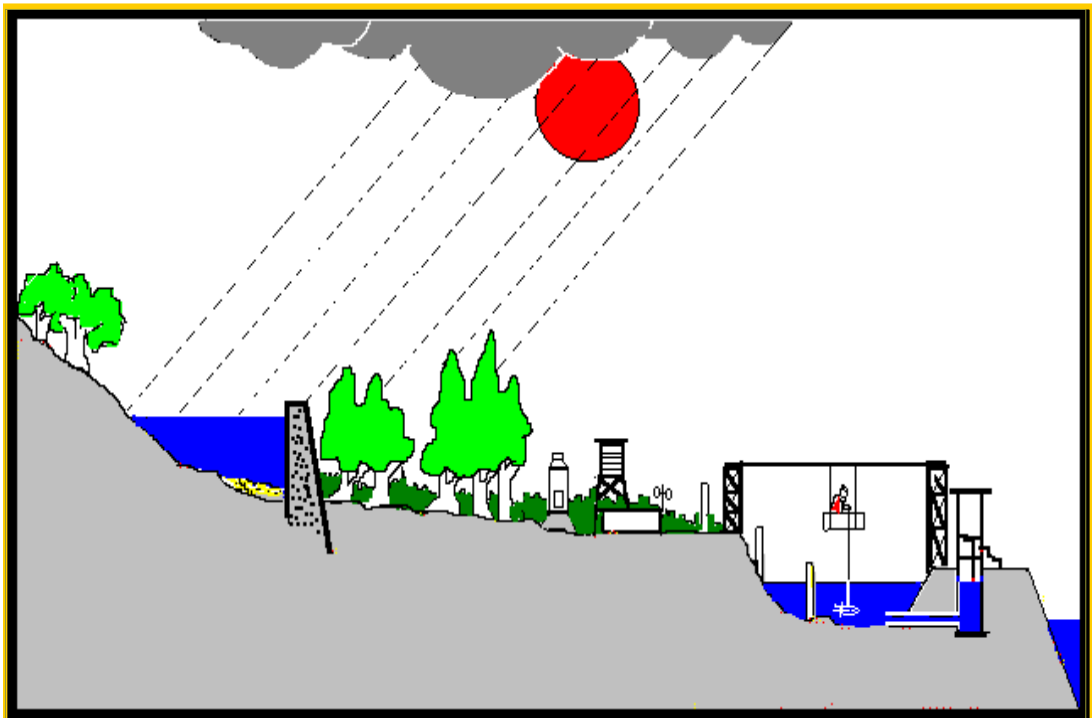

วัฏจักรอุทกวิทยา - Hydrologic Cycle

ศูนย์อุทกวิทยาชลประทานภาคใต้ จ.พัทลุง กรมชลประทาน

คำนำ

รายงานสภาพน้ำฝน-น้ำท่า ภาคใต้ประจำเดือน กันยายน 2567 โดยได้รวบรวมข้อมูลทางอุตุนิยมวิทยา ภายใน 14 จังหวัดภาคใต้ ประกอบด้วยลุ่มน้ำ 4 ลุ่มน้ำ อัน ได้แก่ 1.ลุ่มน้ำภาคใต้ฝั่งตะวันออกตอนบน 2.ลุ่มน้ำภาคใต้ ฝั่งตะวันออกตอนกลาง 3.ลุ่มน้ำภาคใต้ฝั่งตะวันออกตอนล่าง 5.ลุ่มน้ำภาคใต้ฝั่งตะวันตก โดยสำรวจข้อมูลปริมาณน้ำฝน และสำรวจระดับน้ำ-ปริมาณน้ำ

ในการเสนอรายงานนี้เป็นการรวบรวมข้อมูลน้ำฝน และน้ำท่าในรอบ 1 เดือนที่ผ่านมาเพื่อพิจารณาเปรียบ เทียบกับข้อมูลที่เคยปรากฏ และหาเกณฑ์ของข้อมูลในปีเปรียบเทียบกับข้อมูลเฉลี่ยของสถานีนั้นๆ ตั้งแต่เริ่มสำรวจ ข้อมูลมาจนถึงปัจจุบัน โดยใช้หลักทางสถิติเข้าประกอบการพิจารณาตามกฎเกณฑ์ ดังนี้

1. การแปรผันของปริมาณน้ำฝน และ น้ำท่า อยู่ในช่วงค่าเบี่ยงเบนทางมาก กับทางน้อย จากค่าเฉลี่ย ถือว่าอยู่ในเกณฑ์ **ปกติ**
2. การแปรผันของปริมาณน้ำฝน และ น้ำท่า มากกว่าค่าเบี่ยงเบนทางมากจากค่าเฉลี่ย ถือว่าอยู่ในเกณฑ์ **มาก**
3. การแปรผันของปริมาณน้ำฝน และ น้ำท่า มากกว่าค่าเบี่ยงเบนทางน้อยจากค่าเฉลี่ย ถือว่าอยู่ในเกณฑ์ **น้อย**

หลักเกณฑ์ในการเปรียบเทียบ กราฟปีน้ำปัจจุบันกับปีน้ำสูงและปีน้ำต่ำมีหลักดังนี้

1. ใช้กราฟปีน้ำสูงตั้งแต่เดือน กรกฎาคม - ธันวาคม
2. ใช้กราฟปีน้ำต่ำตั้งแต่เดือน มกราคม - มิถุนายน

กำหนดให้ค่าเบี่ยงเบนเท่ากับ 25 เปอร์เซ็นต์

ปีน้ำเริ่มตั้งแต่ 1 เมษายน ถึง 31 มีนาคม ของปีถัดไป

หมายเหตุ - รายงานฉบับนี้เป็นการประมวลผลข้อมูลเบื้องต้น อาจมีการเปลี่ยนแปลง

สารบัญ

	หน้า
คำนำ	
สถาปนาก่อน	1
แผนที่แสดงข้อมูลปริมาณน้ำฝน	2
ลุ่มน้ำภาคใต้ฝั่งตะวันออกตอนบน	
100191 บ้านท่าแซะ ชุมพร	3
100251 บ้านสลุย ชุมพร	5
100261 อนามัยธรรมเจริญ ชุมพร	7
100271 บ้านช่องหินเขียว ชุมพร	9
100281 บ้านช่องหินหมู ชุมพร	11
100291 บ้านยายไท ชุมพร	13
100301 บ้านท่าไม้ลาย ชุมพร	15
100311 บ้านวังครก ชุมพร	17
270401 บ้านท้ายนา นครศรีธรรมราช	19
270481 อนามัยคีรีวง นครศรีธรรมราช	21
ลุ่มน้ำทะเลสาบสงขลา	
350061 สอช.ภาคใต้ พัทลุง	23
580221 บ้านทุ่งปราบ สงขลา	25
580401 บ้านเขารูปช้าง สงขลา	27
580411 บ้านนาทองสุข สงขลา	29
580421 บ้านบางศาลา สงขลา	31
ลุ่มน้ำภาคใต้ฝั่งตะวันตก	
340231 บ้านหินदान พังงา	33
430091 ชป.ภูเก็ต ภูเก็ต	35
550181 บ้านวังพระเคียน สตูล	37
550191 บ้านฝั่งที่ 119 สตูล	39
550201 บ้านทุ่งขมื่น สตูล	41
550211 บ้านน้ำร้อน สตูล	43
550221 อุทยานฯทะเลบัน สตูล	45
550241 บ้านทุ่งพัก สตูล	47
650141 บ้านลำแกลง ตรัง	49
สถาปนาก่อน	51
แผนที่แสดงปริมาณข้อมูลปริมาณน้ำท่า	52

สารบัญ(ต่อ)

หน้า

ลุ่มน้ำภาคใต้ฝั่งตะวันออกตอนบน

X.36	คลองพุมดวง	สุราษฎร์ธานี	53
X.37A	แม่น้ำตาปี	สุราษฎร์ธานี	55
X.53A	คลองชุมพร	ชุมพร	57
X.55	คลองท่าดี	นครศรีธรรมราช	59
X.64	คลองท่าแซะ	ชุมพร	61
X.70	คลองบ้านตาล	นครศรีธรรมราช	63
X.149	คลองกลาย	นครศรีธรรมราช	65
X.158	คลองท่าตะเภา	ชุมพร	67
X.167	คลองเสาชง	นครศรีธรรมราช	69
X.180	คลองท่าตะเภา	ชุมพร	71
X.195	แม่น้ำตาปี	นครศรีธรรมราช	73
X.198	คลองสินปุน	สุราษฎร์ธานี	75
X.201A	คลองชุมพร	ชุมพร	77
X.203	คลองท่าดี	นครศรีธรรมราช	79
X.212	คลองหลังสวน	ชุมพร	81
X.213	คลองหลังสวน	ชุมพร	83
X.217	แม่น้ำตาปี	สุราษฎร์ธานี	85
X.243	แม่น้ำตาปี	นครศรีธรรมราช	87
X.248	คลองรับร่อ	ชุมพร	89
X.258	คลองอี่ปุ่น(บน)	สุราษฎร์ธานี	91
X.260	คลองอี่ปุ่น(ล่าง)	สุราษฎร์ธานี	93

ลุ่มน้ำทะเลสาบสงขลา

X.44	คลองอู่ตะเภา	สงขลา	95
X.67A	คลองรัตภูมิ	สงขลา	97
X.68	คลองท่าแค	พัทลุง	99
X.90	คลองอู่ตะเภา	สงขลา	101
X.109	คลองบางแก้ว	พัทลุง	103
X.112	คลองอู่ตะเภา	สงขลา	105
X.113	คลองหล้าปิ้ง	สงขลา	107
X.170	คลองลำ	พัทลุง	109
X.173A	คลองอู่ตะเภา	สงขลา	111

X.174	คลองหวะ	สงขลา	113
X.240	คลองวาด(บน)	สงขลา	115

สารบัญ(ต่อ)

			หน้า
X.267	คลองท่าเขียด	พัทลุง	117
X.276	คลองท่าแนะ(บน)	พัทลุง	119

ลุ่มน้ำภาคใต้ฝั่งตะวันออกตอนล่าง

X.40A	แม่น้ำปัตตานี	ยะลา	121
X.73	คลองตันหยงมัส	นราธิวาส	123
X.119A	แม่น้ำโก-ลก	นราธิวาส	125
X.184	แม่น้ำสายบุรี	นราธิวาส	127
X.274	แม่น้ำโก-ลก	นราธิวาส	129

ลุ่มน้ำภาคใต้ฝั่งตะวันตก

X.56	แม่น้ำตรัง	ตรัง	131
X.110	คลองลำกูรา	ตรัง	133
X.139A	คลองปะเหลียน	ตรัง	135
X.150	คลองละงู	สตูล	137
X.186	คลองตะกั่วป่า	พังงา	139
X.188A	คลองรมณีชัย	พังงา	141
X.190A	คลองบางใหญ่(บน)	ภูเก็ต	143
X.191	คลองบางใหญ่(ล่าง)	ภูเก็ต	145
X.196	คลองกะปง	พังงา	147
X.205	คลองละอุ่น	ระนอง	149
X.207	คลองกระบือ	ระนอง	151
X.209	คลองหาดส้มแป้น	ระนอง	153
X.228	แม่น้ำตรัง	ตรัง	155
X.233	แม่น้ำตรัง	ตรัง	157
X.234	แม่น้ำตรัง	ตรัง	159
X.236	คลองปะเหลียน(ล่าง)	ตรัง	161
X.239	คลองคูสน	ตรัง	163
X.245	คลองพังงา	พังงา	165
X.261	คลองท่าแพ(บน)	สตูล	167
X.279	คลองคูสน	สตูล	169

สภาพตะกอน			171
แผนที่แสดงข้อมูลปริมาณตะกอน			172
ลุ่มน้ำภาคใต้ฝั่งตะวันออกตอนบน			
X.36	คลองพุมดวง	สุราษฎร์ธานี	173
X.37A	แม่น้ำตาปี	สุราษฎร์ธานี	174
X.53A	คลองชุมพร	ชุมพร	175
X.55	คลองท่าดี	นครศรีธรรมราช	176
สารบัญญ(ต่อ)			
			หน้า
X.70	คลองบ้านตาล	นครศรีธรรมราช	177
X.149	คลองกลาย	นครศรีธรรมราช	178
X.158	คลองท่าตะเภา	ชุมพร	179
X.167	คลองเสาชง	นครศรีธรรมราช	180
X.195	แม่น้ำตาปี	นครศรีธรรมราช	181
X.198	คลองสินปุน	สุราษฎร์ธานี	182
X.212	คลองหลังสวน	ชุมพร	183
X.248	คลองรับร่อ	ชุมพร	184
X.258	คลองอี่ป็น(บน)	สุราษฎร์ธานี	185
ลุ่มน้ำทะเลสาบสงขลา			
X.67A	คลองอู่ตะเภา	สงขลา	186
X.90	คลองอู่ตะเภา	สงขลา	187
X.109	คลองบางแก้ว	พัทลุง	188
X.113	คลองหาล้าง	สงขลา	189
X.170	คลองลำ	พัทลุง	190
X.174	คลองหวะ	สงขลา	191
X.240	คลองวาด(บน)	สงขลา	192
X.267	คลองตะโหมด	พัทลุง	193
X.276	คลองท่าแนะ(บน)	พัทลุง	194
ลุ่มน้ำภาคใต้ฝั่งตะวันออกตอนล่าง			
X.274	แม่น้ำโก-ลก	นราธิวาส	195
ลุ่มน้ำภาคใต้ฝั่งตะวันตก			
X.56	แม่น้ำตรัง	ตรัง	196
X.150	คลองละงู	สตูล	197
X.191	คลองบางใหญ่(ล่าง)	ภูเก็ต	198
X.196	คลองกะปง	พังงา	199

X.205	คลองละอูน	ระนอง	200
X.236	คลองปะเหลียน(ล่าง)	ตรัง	201
X.245	คลองพังงา	พังงา	202
X.261	คลองท่าแพ	สตูล	203
X.279	คลองคูสน	สตูล	204

สภาพน้ำฝน



แผนที่แสดงสถานีสำรวจน้ำฝนรายวัน ศูนย์อุทกวิทยาชลประทานภาคใต้ ประจำปีน้ำ 2566

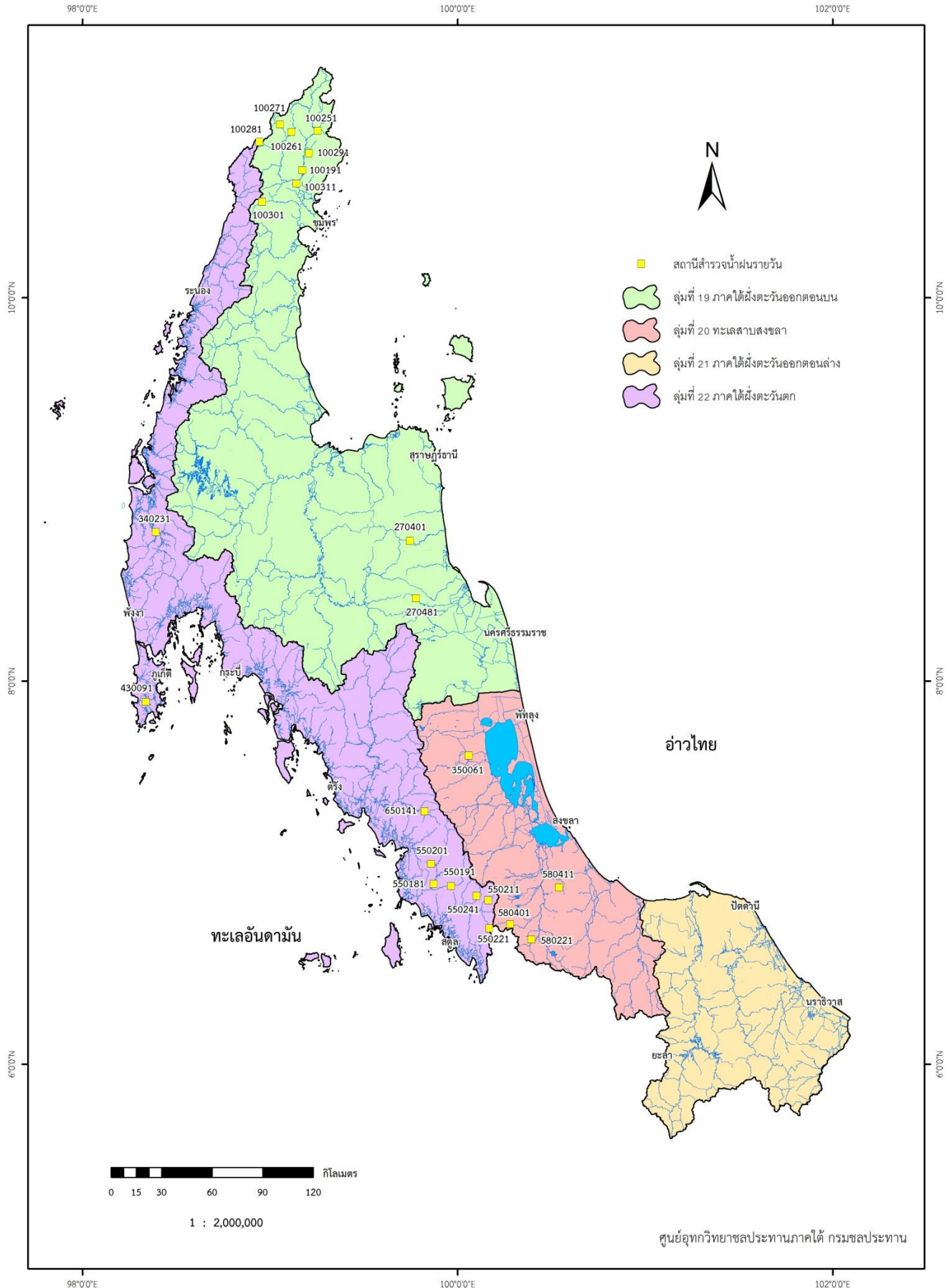

สถานี 100191 (X.64) บ้านท่าชะ อ.ท่าชะ จ.ชุมพร

สถิติปริมาณน้ำฝนรายเดือน

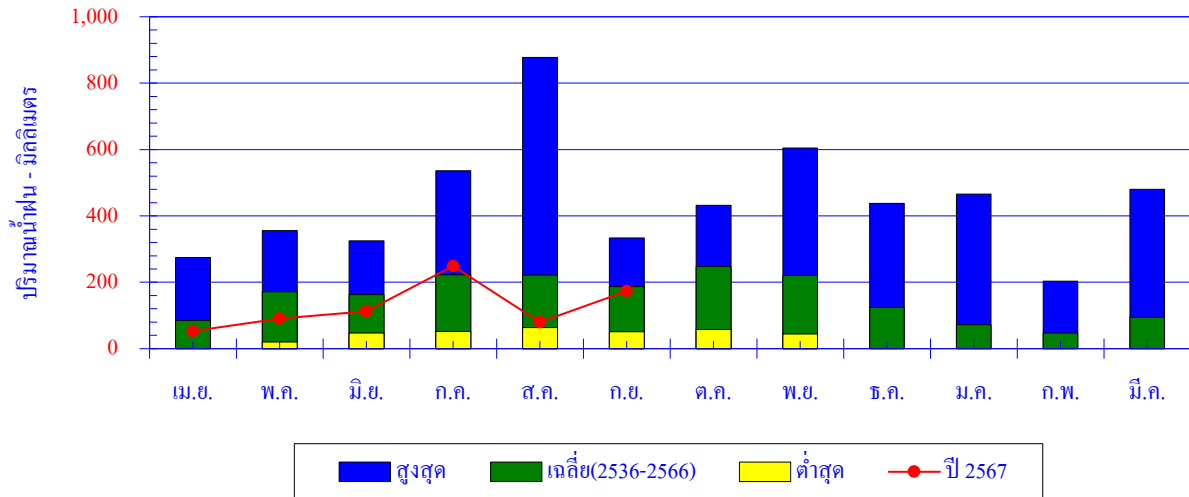

เดือน	เม.ย.	พ.ค.	มิ.ย.	ก.ค.	ส.ค.	ก.ย.	ต.ค.	พ.ย.	ธ.ค.	ม.ค.	ก.พ.	มี.ค.	ปี
สูงสุด	274.5	356.0	325.1	536.0	877.1	333.5	432.1	605.0	437.9	466.1	203.0	479.7	
เฉลี่ย	84.4	171.7	162.8	222.6	222.2	186.9	248.1	220.4	124.6	72.4	47.4	94.6	1,858.2
ต่ำสุด	0.0	20.0	47.3	52.0	63.2	51.2	57.8	44.2	0.0	0.0	0.0	0.0	
ปี 2567	53.0	91.0	113.0	249.0	80.0	173.0							

ปริมาณน้ำฝนสะสมรายเดือน

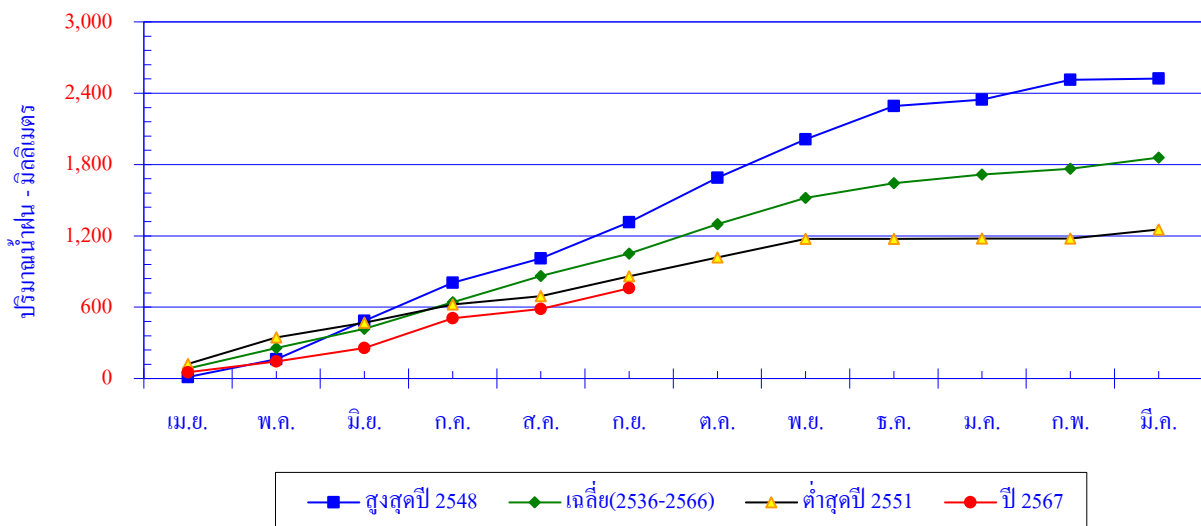

เดือน	เม.ย.	พ.ค.	มิ.ย.	ก.ค.	ส.ค.	ก.ย.	ต.ค.	พ.ย.	ธ.ค.	ม.ค.	ก.พ.	มี.ค.	ปี
สูงสุดปี 2548	12.8	148.4	325.1	320.2	202.8	306.8	373.4	322.7	278.7	56.1	165.8	10.2	2,523.0
สะสมปี 2548	12.8	161.2	486.3	806.5	1,009.3	1,316.1	1,689.5	2,012.2	2,290.9	2,347.0	2,512.8	2,523.0	
เฉลี่ย	84.4	171.7	162.8	222.6	222.2	186.9	248.1	220.4	124.6	72.4	47.4	94.6	1,858.2
เฉลี่ยสะสม	84.4	256.1	418.9	641.5	863.7	1,050.6	1,298.7	1,519.1	1,643.7	1,716.1	1,763.5	1,858.2	
ต่ำสุดปี 2551	122.9	222.3	124.9	151.6	71.2	166.4	158.0	156.2	0.0	4.2	0.0	75.9	1,253.6
สะสมปี 2551	122.9	345.2	470.1	621.7	692.9	859.3	1,017.3	1,173.5	1,173.5	1,177.7	1,177.7	1,253.6	
ปี 2567	53.0	91.0	113.0	249.0	80.0	173.0							
สะสมปี 2567	53.0	144.0	257.0	506.0	586.0	759.0							

ปริมาณน้ำฝนรายวัน

สถานี 100191(X.64) บ้านท่าแซะ อ.ท่าแซะ จ.ชุมพร

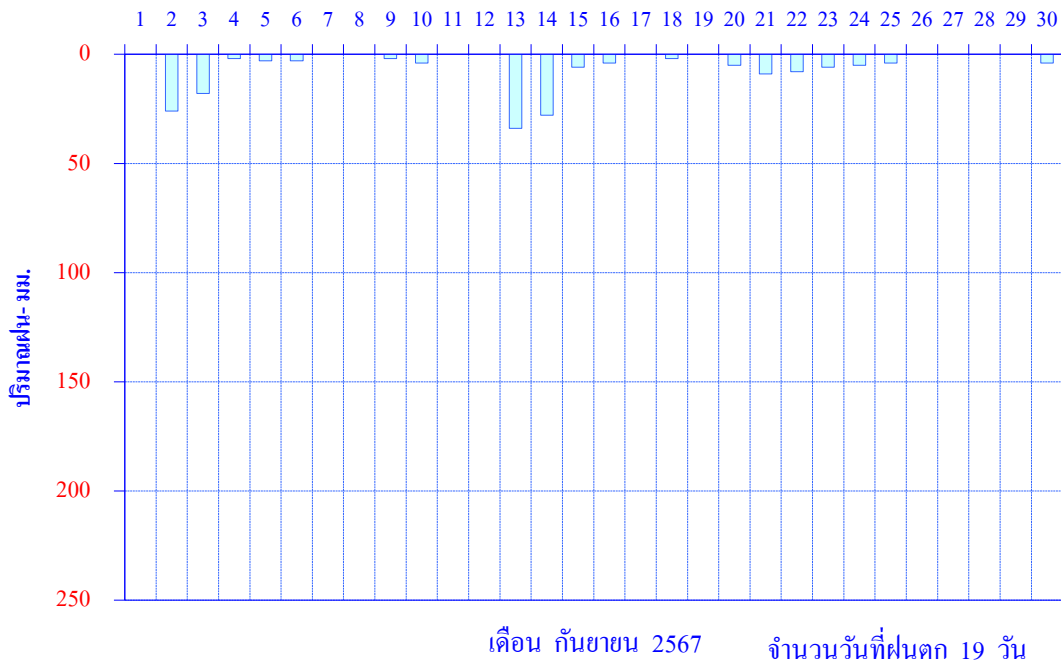

สถานี 100251 บ้านสลุย อ.ท่าแซะ จ.ชุมพร

สถิติปริมาณน้ำฝนรายเดือน

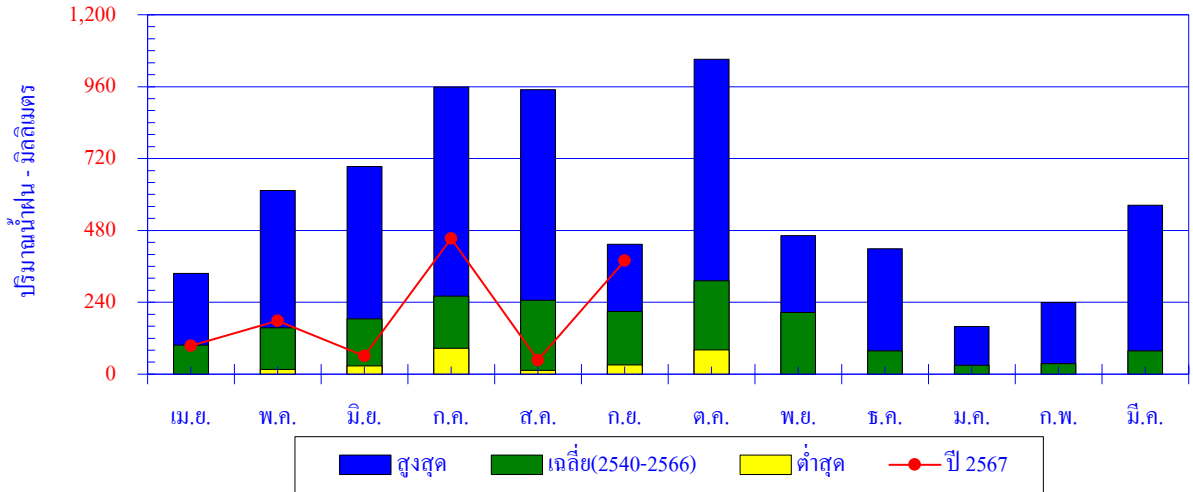

เดือน	เม.ย.	พ.ค.	มิ.ย.	ก.ค.	ส.ค.	ก.ย.	ต.ค.	พ.ย.	ธ.ค.	ม.ค.	ก.พ.	มี.ค.	ปี
สูงสุด	336.9	613.0	693.8	958.2	950.3	433.7	1,051.1	462.9	418.4	159.1	239.2	564.5	
เฉลี่ย	97.0	154.9	185.0	260.9	246.8	209.2	311.3	206.5	77.8	30.0	35.1	77.7	1,892.2
ต่ำสุด	0.0	15.3	28.0	85.9	12.5	30.6	81.1	0.0	0.0	0.0	0.0	0.0	
ปี 2567	94.4	177.9	60.5	453.0	47.1	378.9							

ปริมาณน้ำฝนสะสมรายเดือน

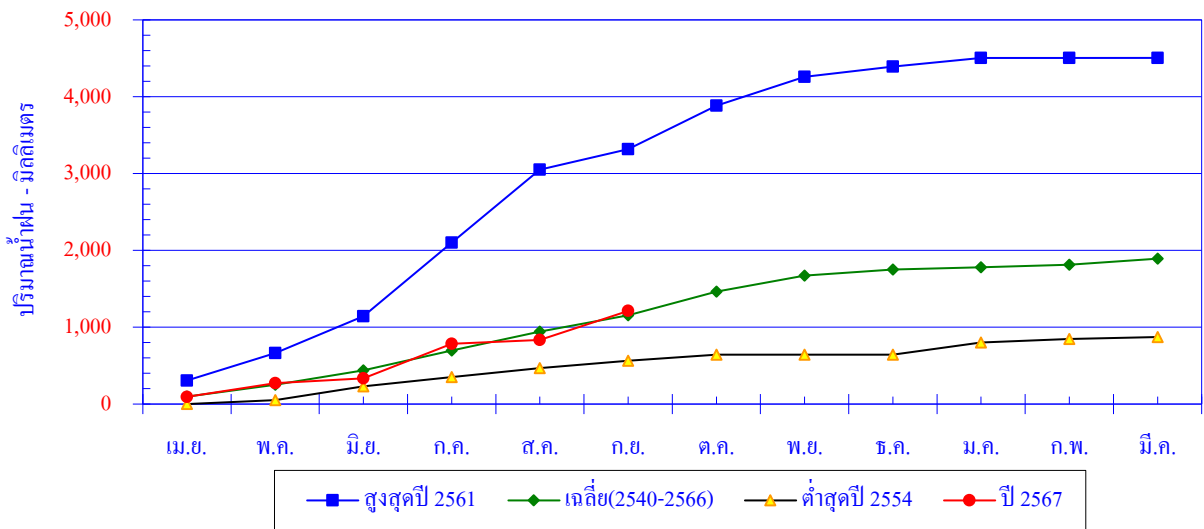

เดือน	เม.ย.	พ.ค.	มิ.ย.	ก.ค.	ส.ค.	ก.ย.	ต.ค.	พ.ย.	ธ.ค.	ม.ค.	ก.พ.	มี.ค.	ปี
สูงสุดปี 2561	306.5	357.1	480.0	958.2	950.3	264.2	568.3	372.5	135.7	111.1	0.8	0.8	4,505.5
สะสมปี 2561	306.5	663.6	1,143.6	2,101.8	3,052.1	3,316.3	3,884.6	4,257.1	4,392.8	4,503.9	4,504.7	4,505.5	
เฉลี่ย	97.0	154.9	185.0	260.9	246.8	209.2	311.3	206.5	77.8	30.0	35.1	77.7	1,892.2
เฉลี่ยสะสม	97.0	251.9	436.9	697.9	944.6	1,153.8	1,465.1	1,671.6	1,749.4	1,779.4	1,814.5	1,892.2	
ต่ำสุดปี 2554	0.0	50.9	177.6	122.1	117.8	93.9	81.1	0.0	0.0	159.1	44.9	25.0	872.4
สะสมปี 2554	0.0	50.9	228.5	350.6	468.4	562.3	643.4	643.4	643.4	802.5	847.4	872.4	
ปี 2567	94.4	177.9	60.5	453.0	47.1	378.9							
สะสมปี 2567	94.4	272.3	332.8	785.8	832.9	1,211.8							

ปริมาณน้ำฝนรายวัน
สถานี 100251 บ้านสลุย อ.ท่าแซะ จ.ชุมพร

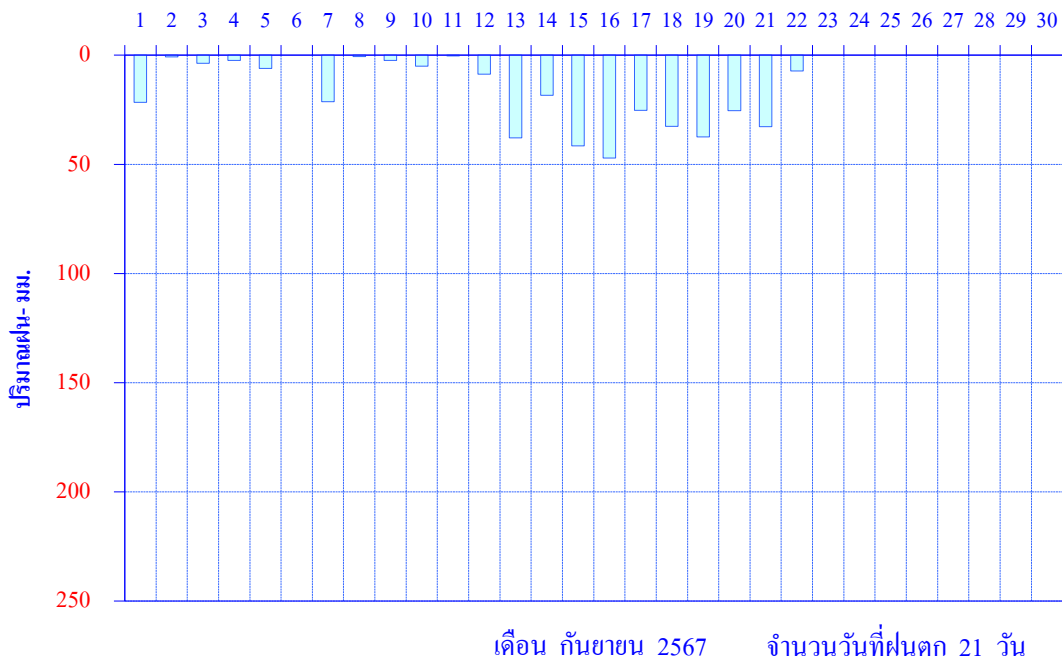

สถานี 100261 อ.นายชัยธรรมเจริญ อ.ท่าแซะ จ.ชุมพร

สถิติปริมาณน้ำฝนรายเดือน

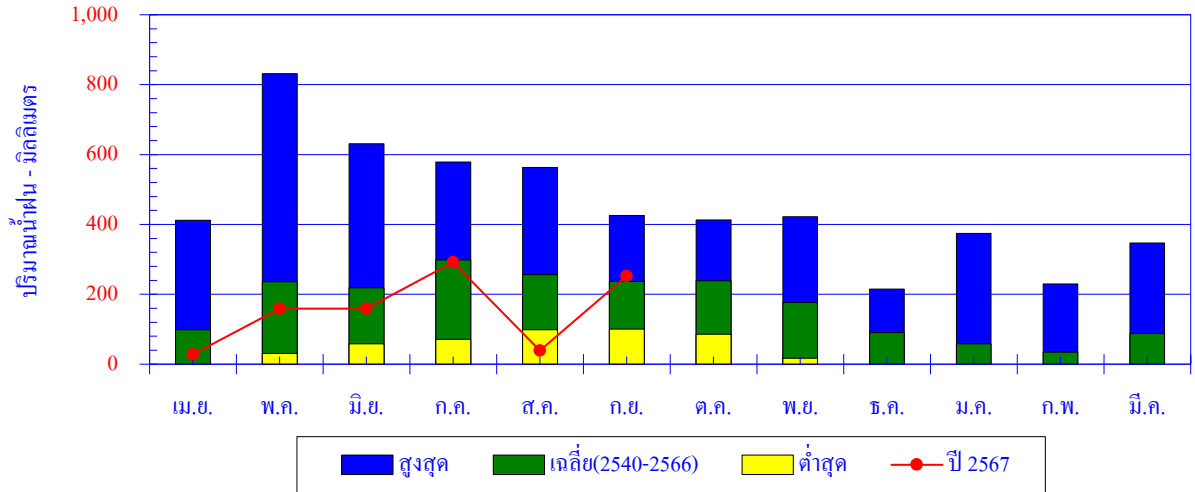

เดือน	เม.ย.	พ.ค.	มิ.ย.	ก.ค.	ส.ค.	ก.ย.	ต.ค.	พ.ย.	ธ.ค.	ม.ค.	ก.พ.	มี.ค.	ปี
สูงสุด	412.2	831.4	630.9	578.2	562.8	426.0	412.3	422.3	215.0	374.3	229.4	346.9	
เฉลี่ย	98.6	236.0	218.6	297.9	256.2	237.1	238.8	176.0	90.2	57.8	34.9	87.2	2,029.5
ต่ำสุด	0.0	30.9	58.2	70.8	98.4	100.7	86.1	17.3	0.0	0.0	0.0	0.0	
ปี 2567	28.2	158.6	159.2	291.6	38.8	252.5							

ปริมาณน้ำฝนสะสมรายเดือน

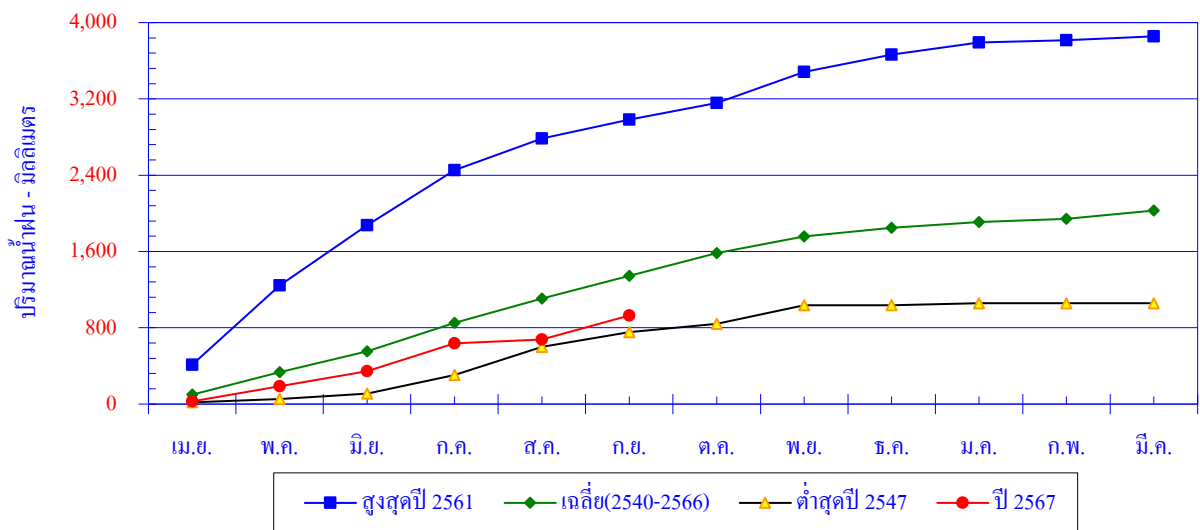

เดือน	เม.ย.	พ.ค.	มิ.ย.	ก.ค.	ส.ค.	ก.ย.	ต.ค.	พ.ย.	ธ.ค.	ม.ค.	ก.พ.	มี.ค.	ปี
สูงสุดปี 2561	412.2	831.4	630.9	578.2	331.4	197.3	175.9	325.6	179.9	127.5	23.9	41.8	3,856.0
สะสมปี 2561	412.2	1,243.6	1,874.5	2,452.7	2,784.1	2,981.4	3,157.3	3,482.9	3,662.8	3,790.3	3,814.2	3,856.0	
เฉลี่ย	98.6	236.0	218.6	297.9	256.2	237.1	238.8	176.0	90.2	57.8	34.9	87.2	2,029.5
เฉลี่ยสะสม	98.6	334.6	553.3	851.2	1,107.4	1,344.5	1,583.3	1,759.3	1,849.5	1,907.4	1,942.2	2,029.5	
ต่ำสุดปี 2547	18.2	34.1	58.2	194.1	294.2	155.4	86.1	195.5	0.0	22.0	0.0	0.0	1,057.8
สะสมปี 2547	18.2	52.3	110.5	304.6	598.8	754.2	840.3	1,035.8	1,035.8	1,057.8	1,057.8	1,057.8	
ปี 2567	28.2	158.6	159.2	291.6	38.8	252.5							
สะสมปี 2567	28.2	186.8	346.0	637.6	676.4	928.9							

ปริมาณน้ำฝนรายวัน

สถานี 100261 อ.นาบับชรรณเจริญ อ.ท่าแพ จ.ชุมพร

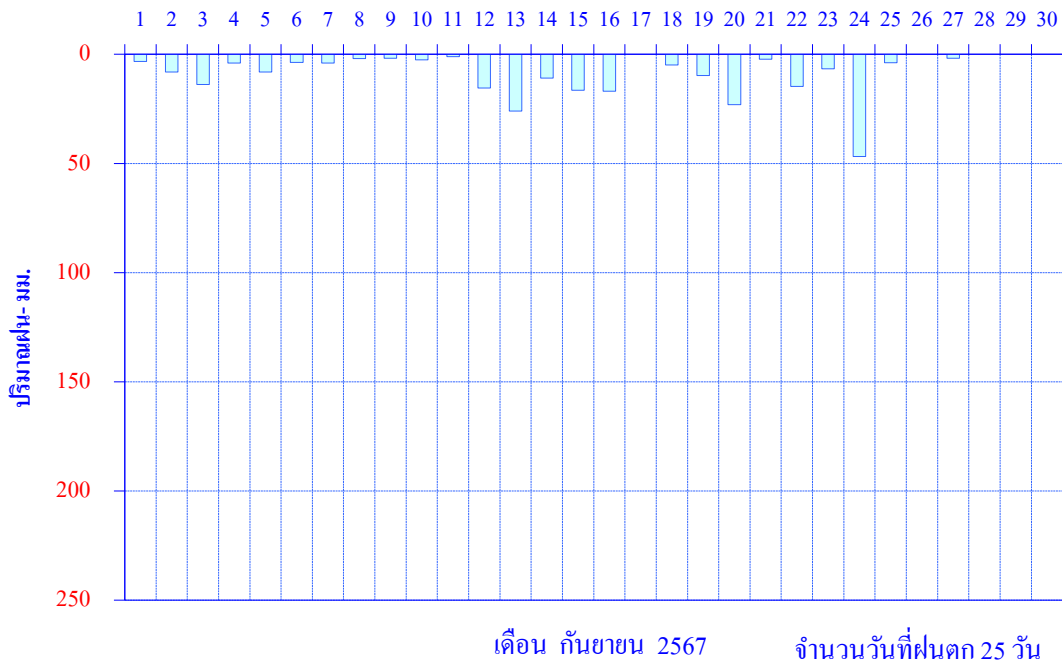

สถานี 100271 บ้านช่องหินเขียว อ.ท่ามะจะ จ.ชุมพร

สถิติปริมาณน้ำฝนรายเดือน

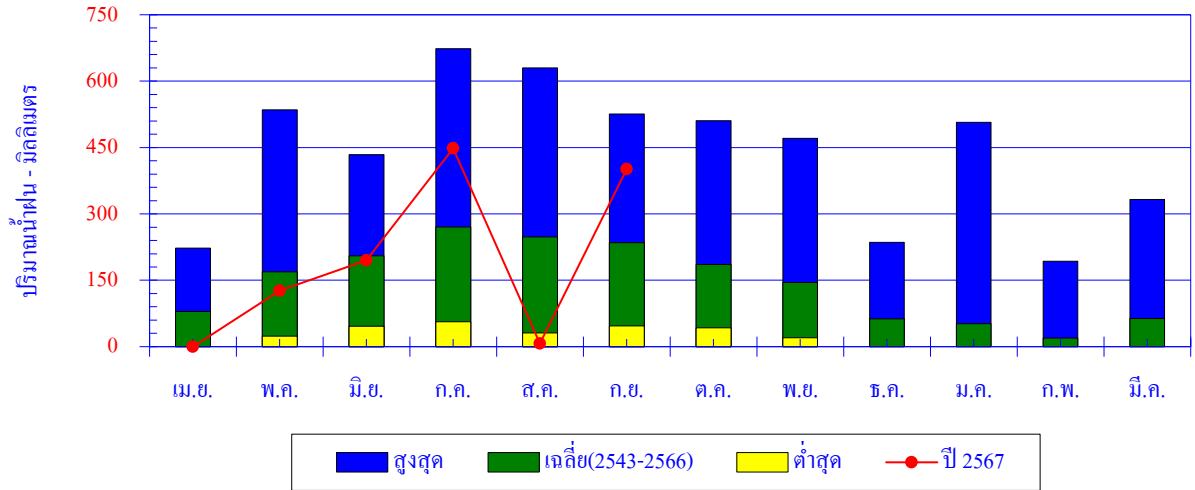

เดือน	เม.ย.	พ.ค.	มิ.ย.	ก.ค.	ส.ค.	ก.ย.	ต.ค.	พ.ย.	ธ.ค.	ม.ค.	ก.พ.	มี.ค.	ปี
สูงสุด	222.6	535.0	433.7	673.5	629.9	526.0	510.2	470.9	235.7	506.9	193.0	332.7	
เฉลี่ย	79.6	169.4	205.2	270.8	248.3	235.3	185.8	145.0	62.5	51.7	19.8	63.7	1,737.0
ต่ำสุด	0.0	24.0	46.0	56.5	31.0	47.0	42.3	20.0	0.0	0.0	0.0	0.0	
ปี 2567	0.0	126.5	195.0	448.0	7.0	401.0							

ปริมาณน้ำฝนสะสมรายเดือน

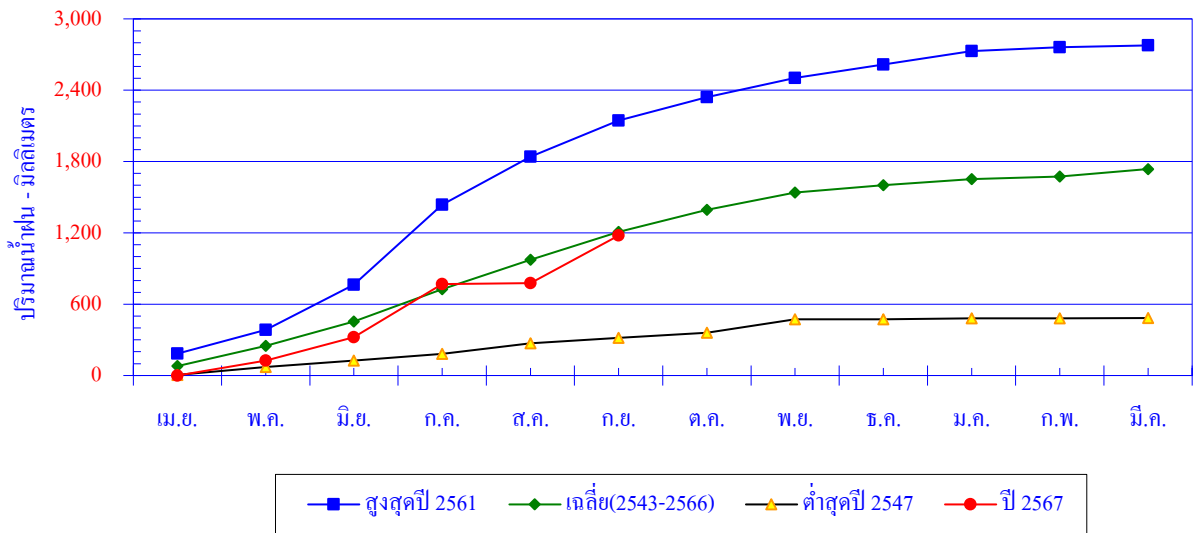

เดือน	เม.ย.	พ.ค.	มิ.ย.	ก.ค.	ส.ค.	ก.ย.	ต.ค.	พ.ย.	ธ.ค.	ม.ค.	ก.พ.	มี.ค.	ปี
สูงสุดปี 2561	184.3	198.8	380.7	673.5	402.4	304.1	198.3	162.0	113.2	111.3	32.7	15.5	2,776.8
สะสมปี 2561	184.3	383.1	763.8	1,437.3	1,839.7	2,143.8	2,342.1	2,504.1	2,617.3	2,728.6	2,761.3	2,776.8	
เฉลี่ย	79.6	169.4	205.2	270.8	248.3	235.3	185.8	145.0	62.5	51.7	19.8	63.7	1,737.0
เฉลี่ยสะสม	79.6	249.0	454.1	724.9	973.2	1,208.6	1,394.4	1,539.4	1,601.9	1,653.5	1,673.3	1,737.0	
ต่ำสุดปี 2547	5.5	66.7	54.0	56.5	87.3	47.0	42.3	114.7	0.0	6.8	0.0	2.8	483.6
สะสมปี 2547	5.5	72.2	126.2	182.7	270.0	317.0	359.3	474.0	474.0	480.8	480.8	483.6	
ปี 2567	0.0	126.5	195.0	448.0	7.0	401.0							
สะสมปี 2567	0.0	126.5	321.5	769.5	776.5	1,177.5							

ปริมาณน้ำฝนรายวัน

สถานี 100271 บ้านช่องหินเขียว อ.ท่าแซะ จ.ชุมพร

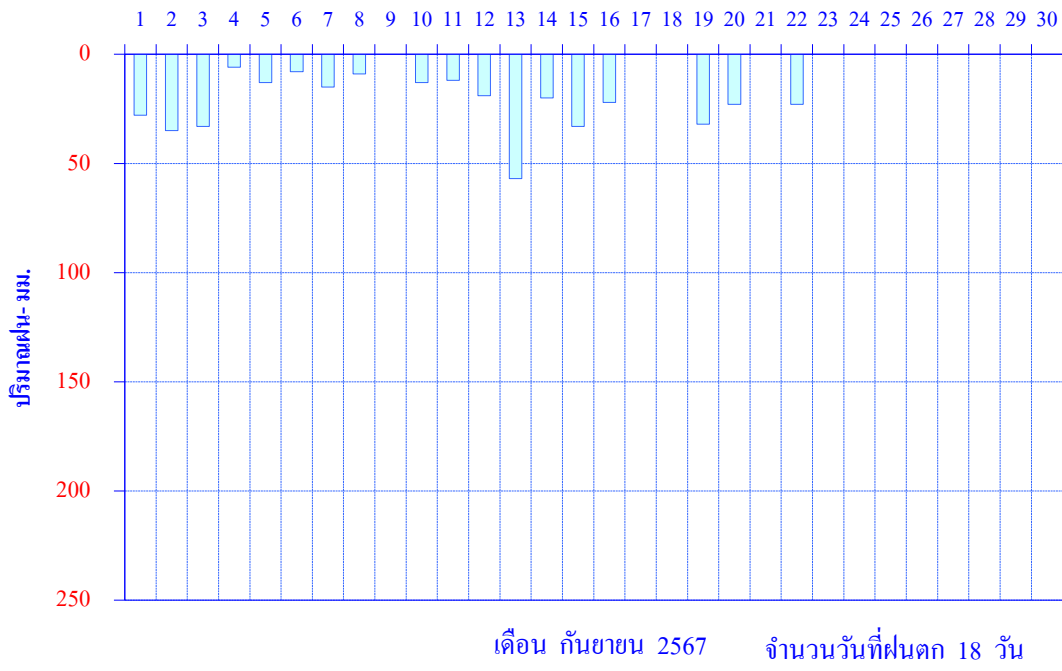

สถานี 100281 บ้านช่องหินหมุ อ.ท่ามะหะ จ.ชุมพร

สถิติปริมาณน้ำฝนรายเดือน

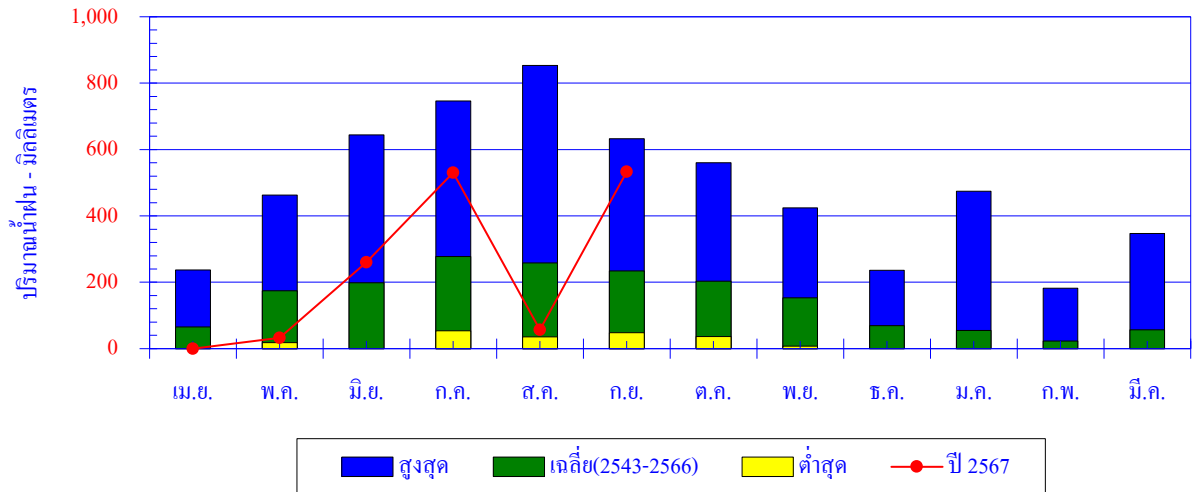

เดือน	เม.ย.	พ.ค.	มิ.ย.	ก.ค.	ส.ค.	ก.ย.	ต.ค.	พ.ย.	ธ.ค.	ม.ค.	ก.พ.	มี.ค.	ปี
สูงสุด	237.0	462.5	644.3	746.7	853.0	632.4	560.0	423.9	235.9	474.3	182.0	347.2	
เฉลี่ย	65.1	174.7	198.1	277.8	258.7	233.9	203.0	153.2	69.3	54.7	22.7	56.5	1,767.6
ต่ำสุด	0.0	18.0	0.0	54.3	36.0	48.5	36.4	8.0	0.0	0.0	0.0	0.0	
ปี 2567	0.0	33.0	260.0	530.0	57.0	533.0							

ปริมาณน้ำฝนสะสมรายเดือน

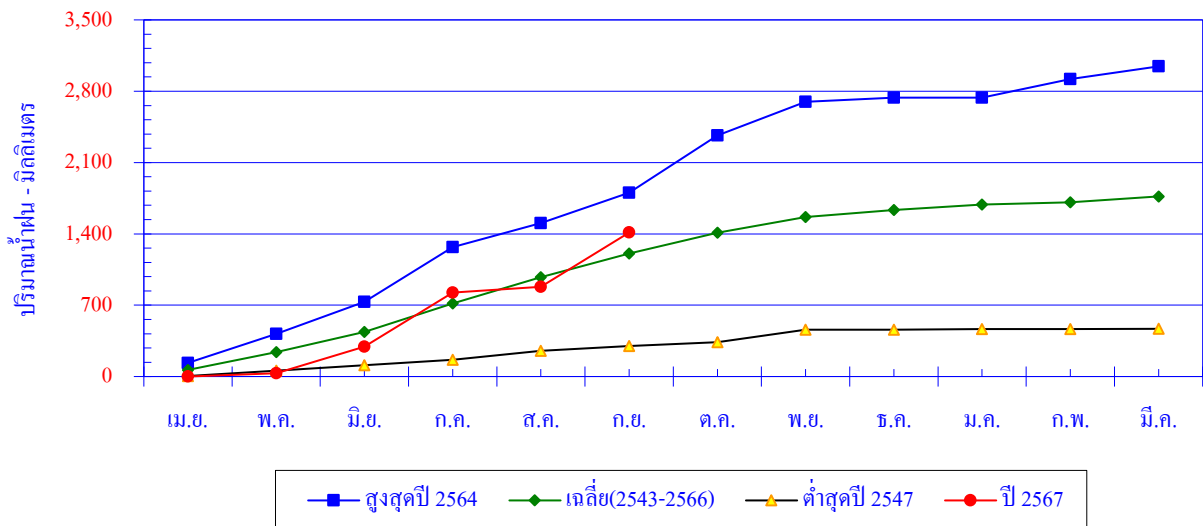

เดือน	เม.ย.	พ.ค.	มิ.ย.	ก.ค.	ส.ค.	ก.ย.	ต.ค.	พ.ย.	ธ.ค.	ม.ค.	ก.พ.	มี.ค.	ปี
สูงสุดปี 2564	134.0	283.5	315.0	539.0	235.5	298.5	560.0	331.0	40.0	0.0	182.0	125.2	3,043.7
สะสมปี 2564	134.0	417.5	732.5	1,271.5	1,507.0	1,805.5	2,365.5	2,696.5	2,736.5	2,736.5	2,918.5	3,043.7	
เฉลี่ย	65.1	174.7	198.1	277.8	258.7	233.9	203.0	153.2	69.3	54.7	22.7	56.5	1,767.6
เฉลี่ยสะสม	65.1	239.7	437.9	715.7	974.4	1,208.4	1,411.4	1,564.6	1,633.9	1,688.5	1,711.2	1,767.6	
ต่ำสุดปี 2547	5.0	52.5	52.5	54.3	88.1	48.5	36.4	121.4	0.0	7.0	0.0	2.7	468.4
สะสมปี 2547	5.0	57.5	110.0	164.3	252.4	300.9	337.3	458.7	458.7	465.7	465.7	468.4	
ปี 2567	0.0	33.0	260.0	530.0	57.0	533.0							
สะสมปี 2567	0.0	33.0	293.0	823.0	880.0	1,413.0							

ปริมาณน้ำฝนรายวัน

สถานี 100281 บ้านช่องหินหมู อ.ท่าแซะ จ.ชุมพร

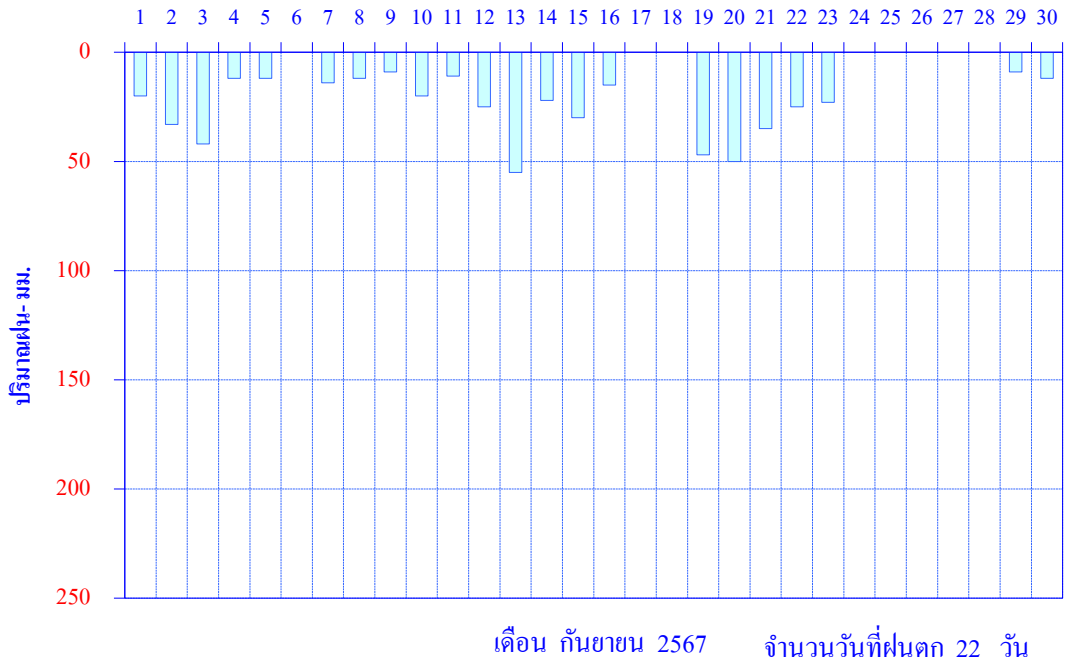

สถานี 100291 บ้านยายไท อ.ท่าชะ อ.ชุมพร

สถิติปริมาณน้ำฝนรายเดือน

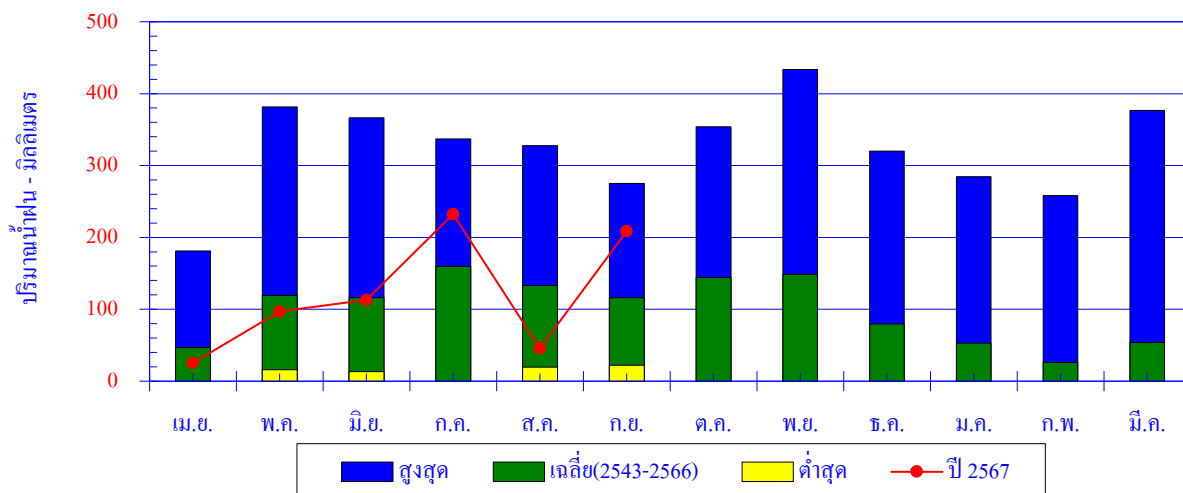

เดือน	เม.ย.	พ.ค.	มิ.ย.	ก.ค.	ส.ค.	ก.ย.	ต.ค.	พ.ย.	ธ.ค.	ม.ค.	ก.พ.	มี.ค.	ปี
สูงสุด	181.0	381.5	366.5	336.8	327.6	275.3	353.9	433.8	320.2	284.4	258.1	376.8	
เฉลี่ย	46.7	119.1	116.2	159.6	133.0	116.0	144.1	148.8	79.6	53.1	26.2	53.6	1,196.0
ต่ำสุด	0.0	16.0	13.3	0.0	19.7	22.2	0.0	0.0	0.0	0.0	0.0	0.0	
ปี 2567	25.5	97.0	112.9	232.3	46.0	208.9							

ปริมาณน้ำฝนสะสมรายเดือน

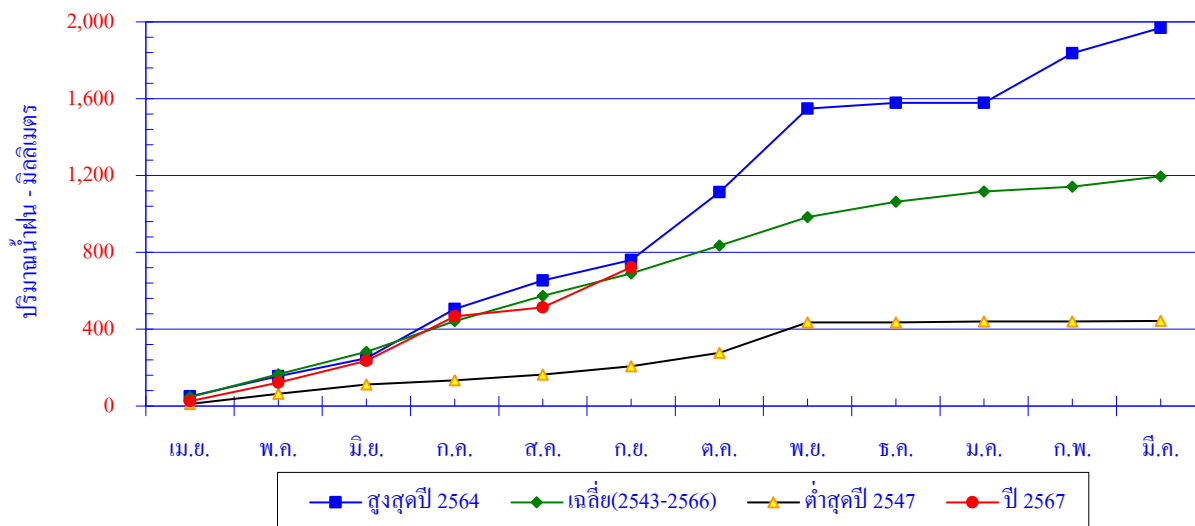

เดือน	เม.ย.	พ.ค.	มิ.ย.	ก.ค.	ส.ค.	ก.ย.	ต.ค.	พ.ย.	ธ.ค.	ม.ค.	ก.พ.	มี.ค.	ปี
สูงสุดปี 2564	50.5	105.7	92.7	256.7	147.5	107.1	353.9	433.8	31.2	0.0	258.1	131.5	1,968.7
สะสมปี 2564	50.5	156.2	248.9	505.6	653.1	760.2	1,114.1	1,547.9	1,579.1	1,579.1	1,837.2	1,968.7	
เฉลี่ย	46.7	119.1	116.2	159.6	133.0	116.0	144.1	148.8	79.6	53.1	26.2	53.6	1,196.0
เฉลี่ยสะสม	46.7	165.8	282.0	441.6	574.5	690.6	834.7	983.5	1,063.1	1,116.2	1,142.4	1,196.0	
ต่ำสุดปี 2547	11.0	52.8	48.5	22.0	29.5	43.0	71.2	157.8	0.0	5.1	0.0	2.3	443.2
สะสมปี 2547	11.0	63.8	112.3	134.3	163.8	206.8	278.0	435.8	435.8	440.9	440.9	443.2	
ปี 2567	25.5	97.0	112.9	232.3	46.0	208.9							
สะสมปี 2567	25.5	122.5	235.4	467.7	513.7	722.6							

ปริมาณน้ำฝนรายวัน

สถานี 100291 บ้านชายโขง อ.ท่าแซะ จ.ชุมพร

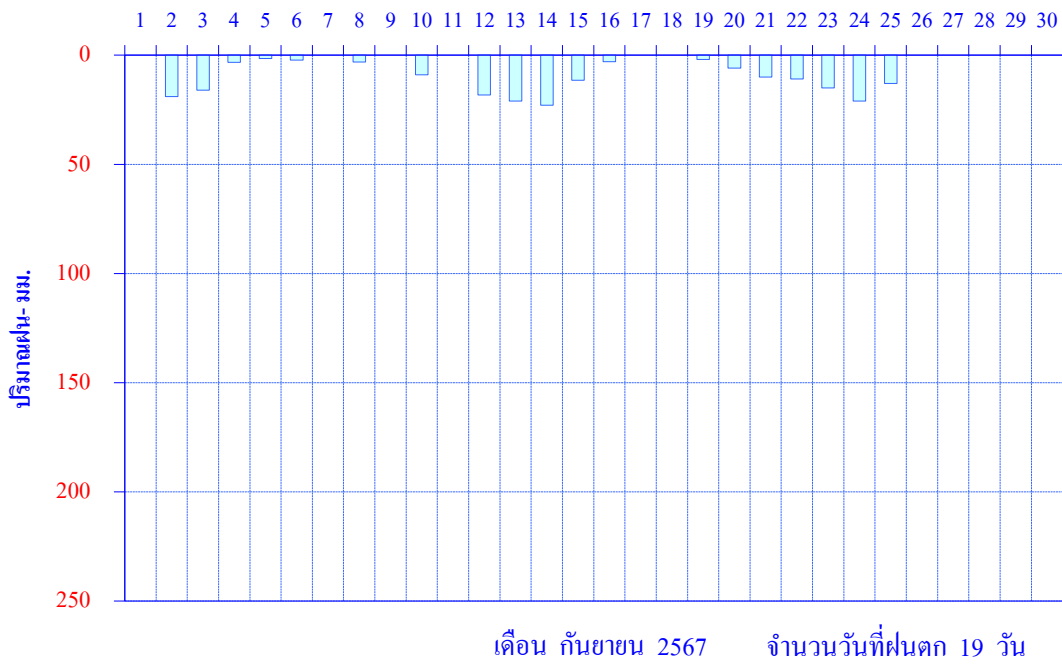

สถานี 100301 (X.201) บ้านท่าไม้ลาย อ.เมือง จ.ชุมพร

สถิติปริมาณน้ำฝนรายเดือน

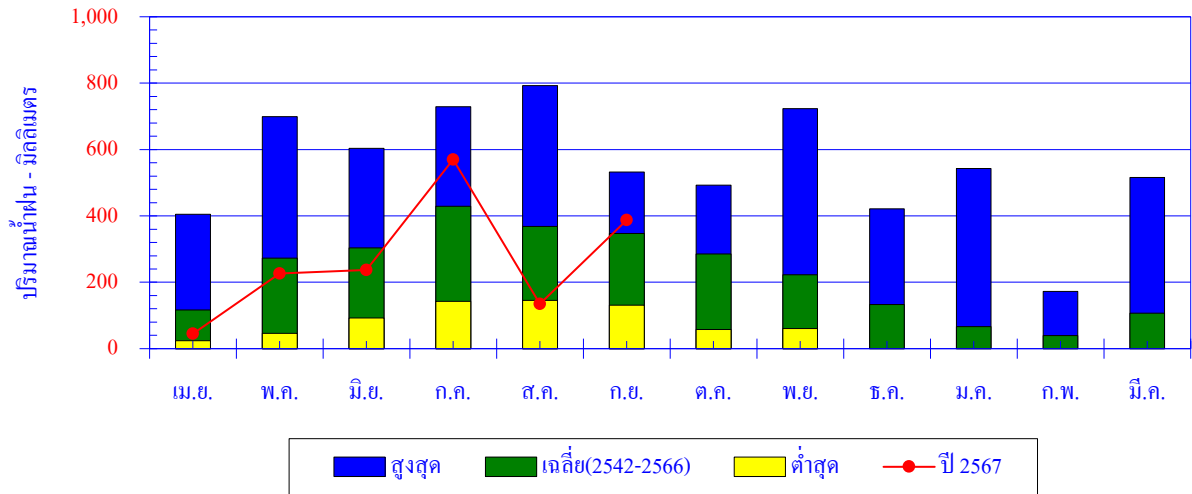

เดือน	เม.ย.	พ.ค.	มิ.ย.	ก.ค.	ส.ค.	ก.ย.	ต.ค.	พ.ย.	ธ.ค.	ม.ค.	ก.พ.	มี.ค.	ปี
สูงสุด	404.9	698.9	603.4	729.0	792.2	532.5	493.0	722.7	421.5	543.0	172.3	515.6	
เฉลี่ย	116.7	272.4	303.4	428.8	368.4	346.9	285.6	223.0	133.2	66.5	39.6	107.3	2,691.7
ต่ำสุด	23.9	46.0	92.1	143.0	145.4	130.7	57.8	60.6	0.0	0.0	0.0	0.0	
ปี 2567	45.0	226.5	237.0	570.0	135.0	388.0							

ปริมาณน้ำฝนสะสมรายเดือน

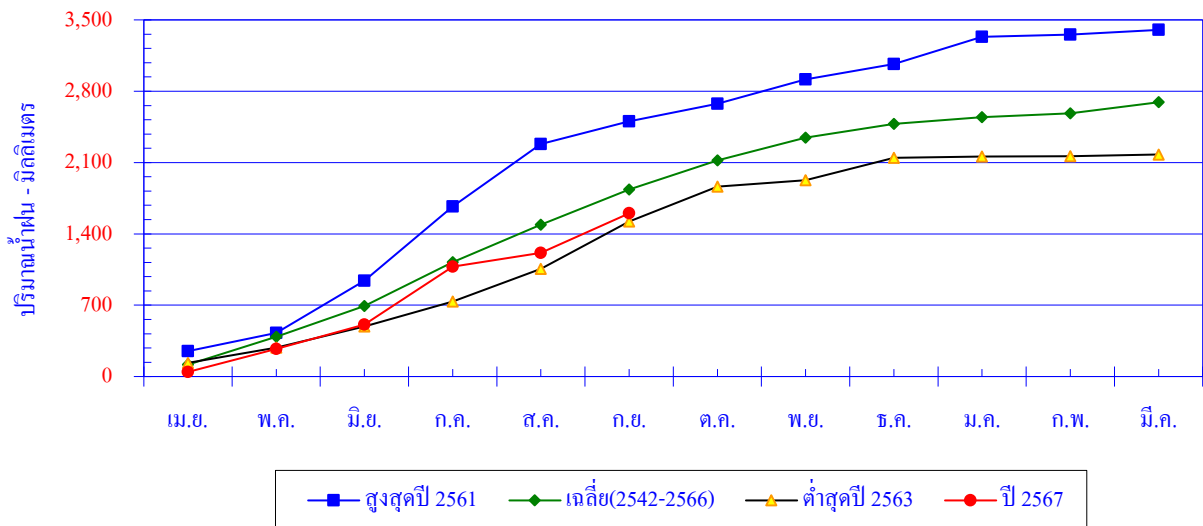

เดือน	เม.ย.	พ.ค.	มิ.ย.	ก.ค.	ส.ค.	ก.ย.	ต.ค.	พ.ย.	ธ.ค.	ม.ค.	ก.พ.	มี.ค.	ปี
สูงสุดปี 2561	249.2	178.7	512.6	729.0	611.9	222.0	175.3	238.5	150.9	264.9	22.2	46.6	3,401.8
สะสมปี 2561	249.2	427.9	940.5	1,669.5	2,281.4	2,503.4	2,678.7	2,917.2	3,068.1	3,333.0	3,355.2	3,401.8	
เฉลี่ย	116.7	272.4	303.4	428.8	368.4	346.9	285.6	223.0	133.2	66.5	39.6	107.3	2,691.7
เฉลี่ยสะสม	116.7	389.1	692.5	1,121.3	1,489.6	1,836.5	2,122.1	2,345.2	2,478.3	2,544.8	2,584.4	2,691.7	
ต่ำสุดปี 2563	134.4	149.2	206.3	244.7	323.1	462.8	344.2	60.6	221.4	12.7	1.3	18.4	2,179.1
สะสมปี 2563	134.4	283.6	489.9	734.6	1,057.7	1,520.5	1,864.7	1,925.3	2,146.7	2,159.4	2,160.7	2,179.1	
ปี 2567	45.0	226.5	237.0	570.0	135.0	388.0							
สะสมปี 2567	45.0	271.5	508.5	1,078.5	1,213.5	1,601.5							

ปริมาณน้ำฝนรายวัน

สถานี 100301(X.201) บ้านท่าไม้ไผ่ อ.เมือง จ.ชุมพร

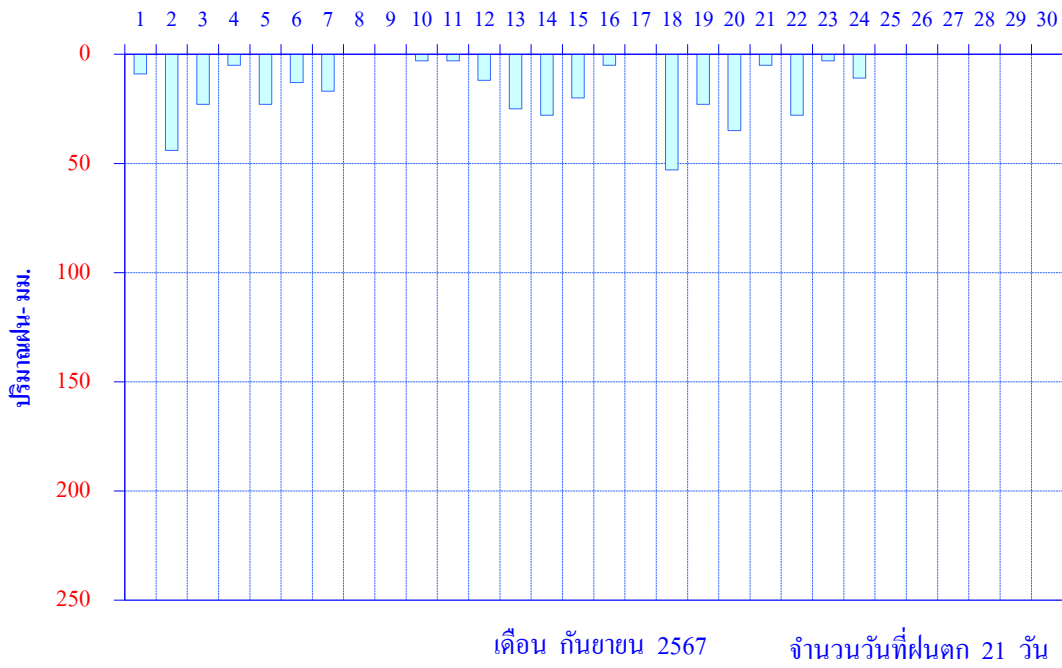

สถานี 100311 (X.158) บ้านวังครก อ.ท่าแพ จ.ชุมพร

สถิติปริมาณน้ำฝนรายเดือน

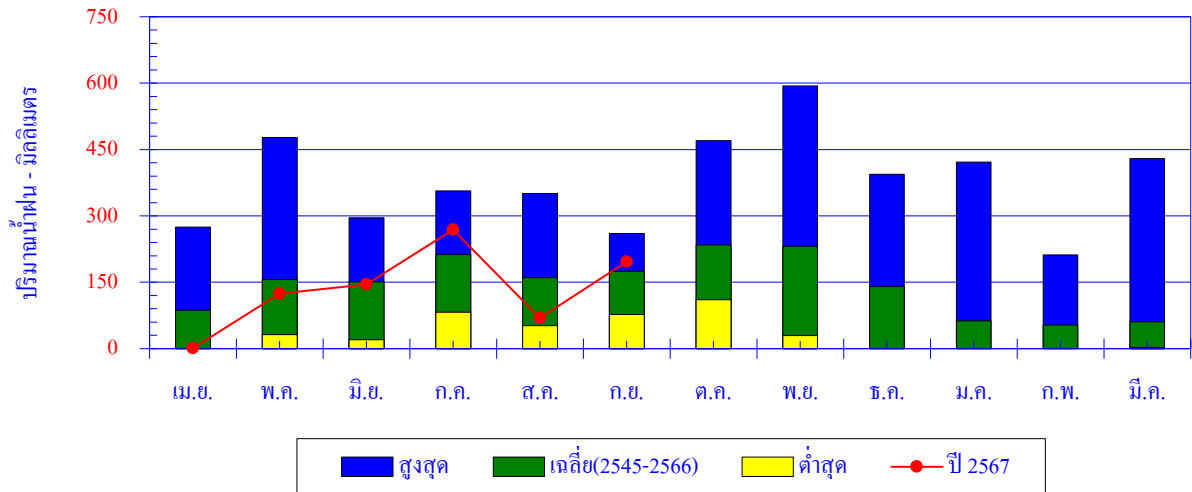

เดือน	เม.ย.	พ.ค.	มิ.ย.	ก.ค.	ส.ค.	ก.ย.	ต.ค.	พ.ย.	ธ.ค.	ม.ค.	ก.พ.	มี.ค.	ปี
สูงสุด	274.8	477.0	295.8	356.7	351.0	260.0	470.4	593.9	394.2	421.6	212.0	429.6	
เฉลี่ย	86.6	156.3	151.0	212.4	160.4	174.6	234.4	231.4	140.4	62.7	53.2	60.5	1,723.9
ต่ำสุด	0.0	31.7	20.0	82.4	52.2	77.3	110.7	29.6	0.0	0.0	0.0	2.5	
ปี 2567	1.2	124.0	145.5	269.0	69.0	197.0							

ปริมาณน้ำฝนสะสมรายเดือน

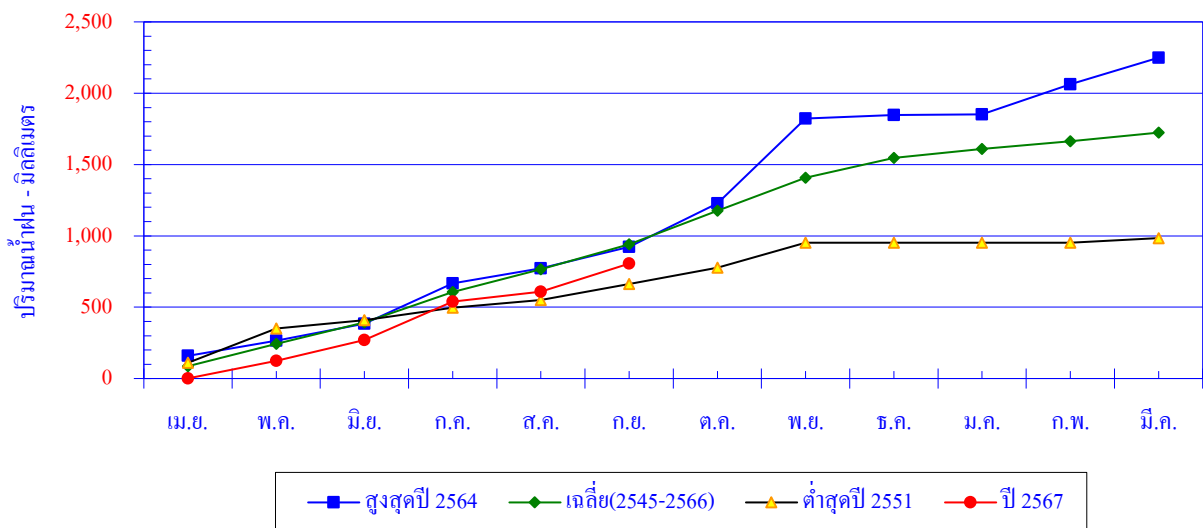

เดือน	เม.ย.	พ.ค.	มิ.ย.	ก.ค.	ส.ค.	ก.ย.	ต.ค.	พ.ย.	ธ.ค.	ม.ค.	ก.พ.	มี.ค.	ปี
สูงสุดปี 2564	159.0	106.5	118.5	282.0	106.0	151.0	305.5	593.9	25.5	3.0	212.0	186.0	2,248.9
สะสมปี 2564	159.0	265.5	384.0	666.0	772.0	923.0	1,228.5	1,822.4	1,847.9	1,850.9	2,062.9	2,248.9	
เฉลี่ย	86.6	156.3	151.0	212.4	160.4	174.6	234.4	231.4	140.4	62.7	53.2	60.5	1,723.9
เฉลี่ยสะสม	86.6	243.0	394.0	606.3	766.7	941.3	1,175.7	1,407.1	1,547.5	1,610.2	1,663.4	1,723.9	
ต่ำสุดปี 2551	110.5	239.2	60.0	87.5	52.2	114.0	113.4	175.0	0.0	0.0	0.0	32.7	984.5
สะสมปี 2551	110.5	349.7	409.7	497.2	549.4	663.4	776.8	951.8	951.8	951.8	951.8	984.5	
ปี 2567	1.2	124.0	145.5	269.0	69.0	197.0							
สะสมปี 2567	1.2	125.2	270.7	539.7	608.7	805.7							

ปริมาณน้ำฝนรายวัน

สถานี 100311(X.158) บ้านวังครก อ.ท่าแซะ จ.ชุมพร

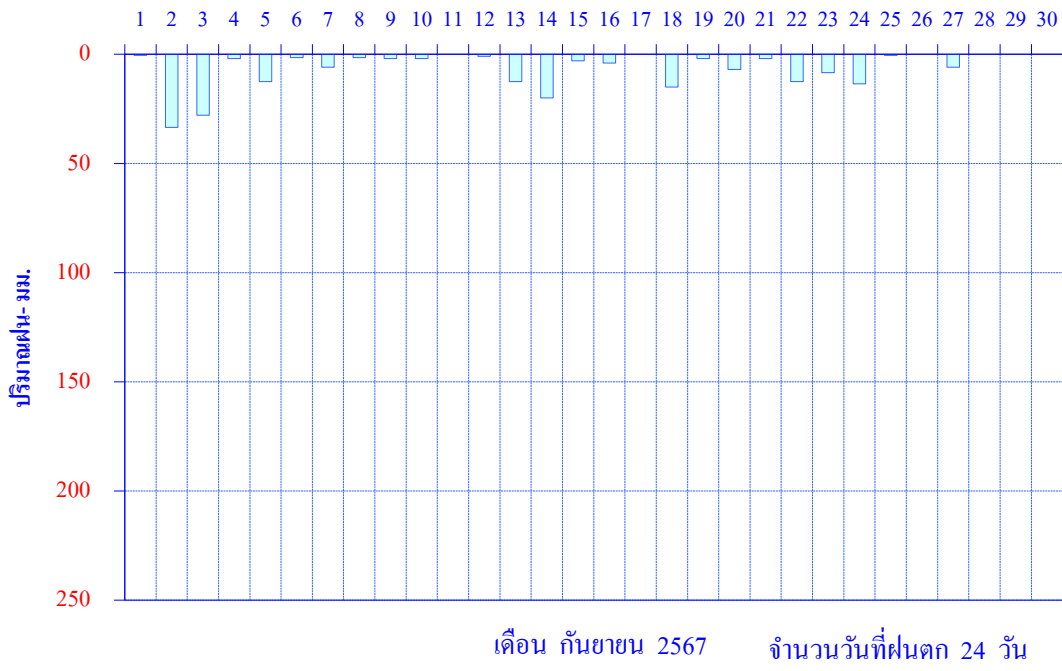

สถานี 270401(X.149) บ้านท้ายนา อ.นบพิตำ จ.นครศรีธรรมราช

สถิติปริมาณน้ำฝนรายเดือน

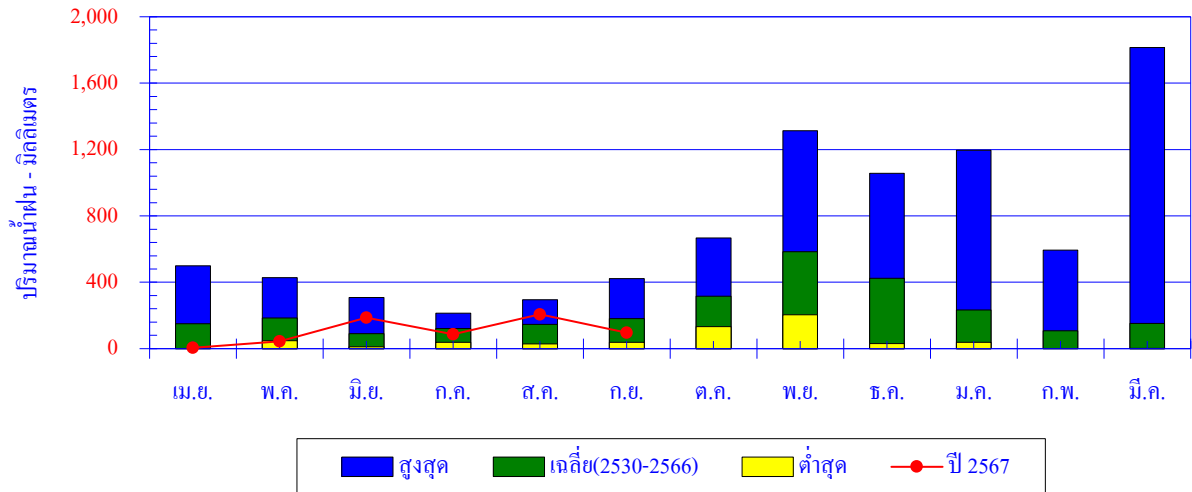

เดือน	เม.ย.	พ.ค.	มิ.ย.	ก.ค.	ส.ค.	ก.ย.	ต.ค.	พ.ย.	ธ.ค.	ม.ค.	ก.พ.	มี.ค.	ปี
สูงสุด	499.2	428.7	309.0	213.5	294.3	421.7	667.8	1,312.8	1,057.6	1,194.9	593.7	1,814.5	
เฉลี่ย	150.7	185.9	90.9	121.5	146.0	180.2	315.4	584.1	424.3	232.6	108.6	152.6	2,692.8
ต่ำสุด	0.0	48.8	10.4	38.4	28.5	39.2	133.5	203.3	29.7	37.5	0.0	0.5	
ปี 2567	5.2	44.2	187.7	86.1	207.1	95.3							

ปริมาณน้ำฝนสะสมรายเดือน

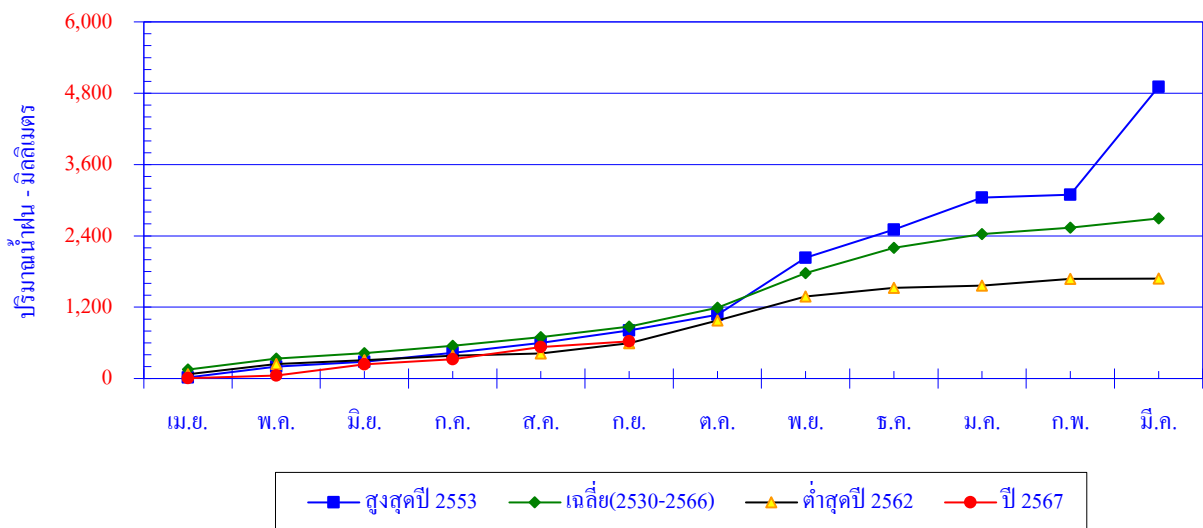

เดือน	เม.ย.	พ.ค.	มิ.ย.	ก.ค.	ส.ค.	ก.ย.	ต.ค.	พ.ย.	ธ.ค.	ม.ค.	ก.พ.	มี.ค.	ปี
สูงสุดปี 2553	17.9	183.2	80.5	149.1	171.3	208.2	262.4	957.7	473.2	538.9	49.4	1,814.5	4,906.3
สะสมปี 2553	17.9	201.1	281.6	430.7	602.0	810.2	1,072.6	2,030.3	2,503.5	3,042.4	3,091.8	4,906.3	
เฉลี่ย	150.7	185.9	90.9	121.5	146.0	180.2	315.4	584.1	424.3	232.6	108.6	152.6	2,692.8
เฉลี่ยสะสม	150.7	336.6	427.5	549.0	695.0	875.2	1,190.6	1,774.6	2,199.0	2,431.6	2,540.2	2,692.8	
ต่ำสุดปี 2562	72.1	174.4	62.7	75.2	37.9	171.1	385.4	403.2	144.5	37.5	112.6	4.5	1,681.1
สะสมปี 2562	72.1	246.5	309.2	384.4	422.3	593.4	978.8	1,382.0	1,526.5	1,564.0	1,676.6	1,681.1	
ปี 2567	5.2	44.2	187.7	86.1	207.1	95.3							
สะสมปี 2567	5.2	49.4	237.1	323.2	530.3	625.6							

ปริมาณน้ำฝนรายวัน

สถานี 270401(X.149) บ้านท้ายนา อ.นบพิตำ จ.นครศรีธรรมราช

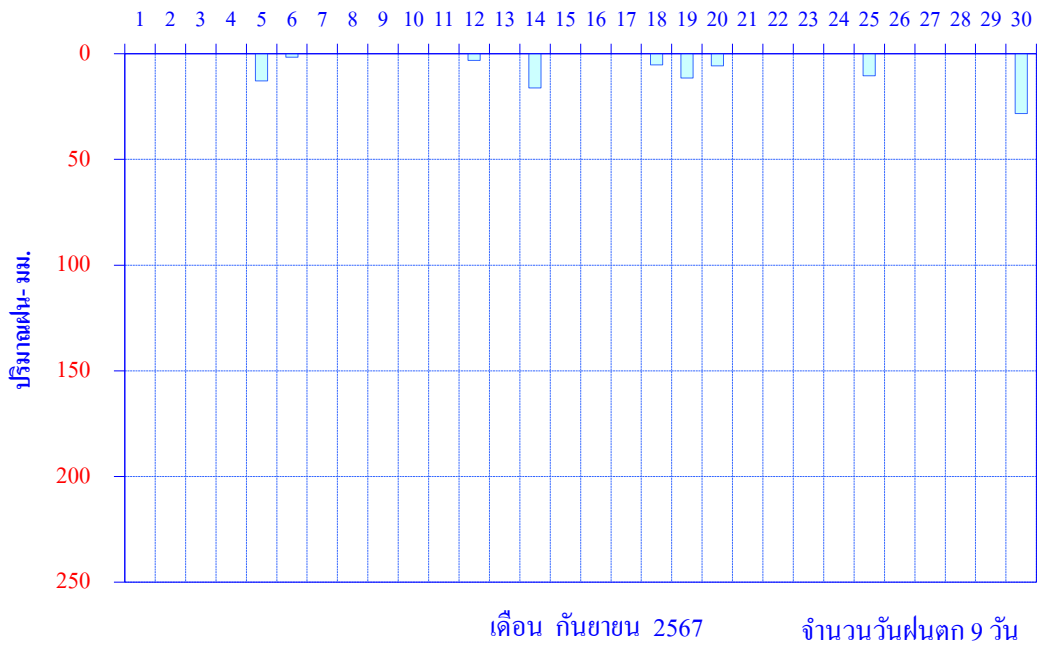

สถานี 270481 บ้านคิ่ววง อ.ลานสกา จ.นครศรีธรรมราช

สถิติปริมาณน้ำฝนรายเดือน

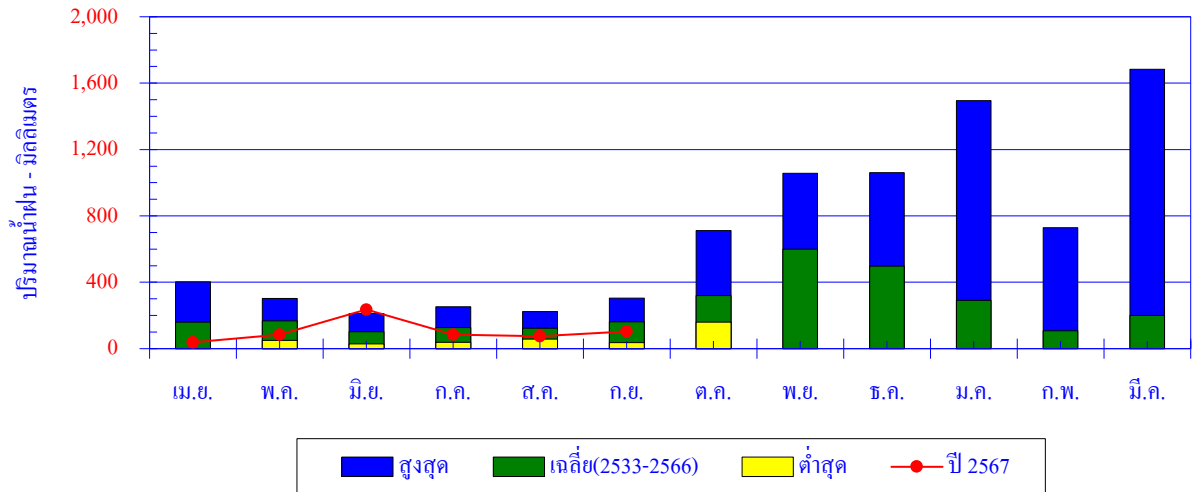

เดือน	เม.ย.	พ.ค.	มิ.ย.	ก.ค.	ส.ค.	ก.ย.	ต.ค.	พ.ย.	ธ.ค.	ม.ค.	ก.พ.	มี.ค.	ปี
สูงสุด	403.0	303.5	211.1	252.8	223.8	305.4	711.8	1,056.5	1,061.4	1,494.2	729.1	1,682.9	
เฉลี่ย	159.6	167.1	102.3	126.2	123.1	161.8	320.4	599.4	498.0	291.9	108.1	199.8	2,857.8
ต่ำสุด	0.0	49.6	28.3	38.2	57.8	36.0	159.1	0.0	0.0	0.0	0.0	0.0	
ปี 2567	38.4	84.1	235.9	84.5	75.1	104.8							

ปริมาณน้ำฝนสะสมรายเดือน

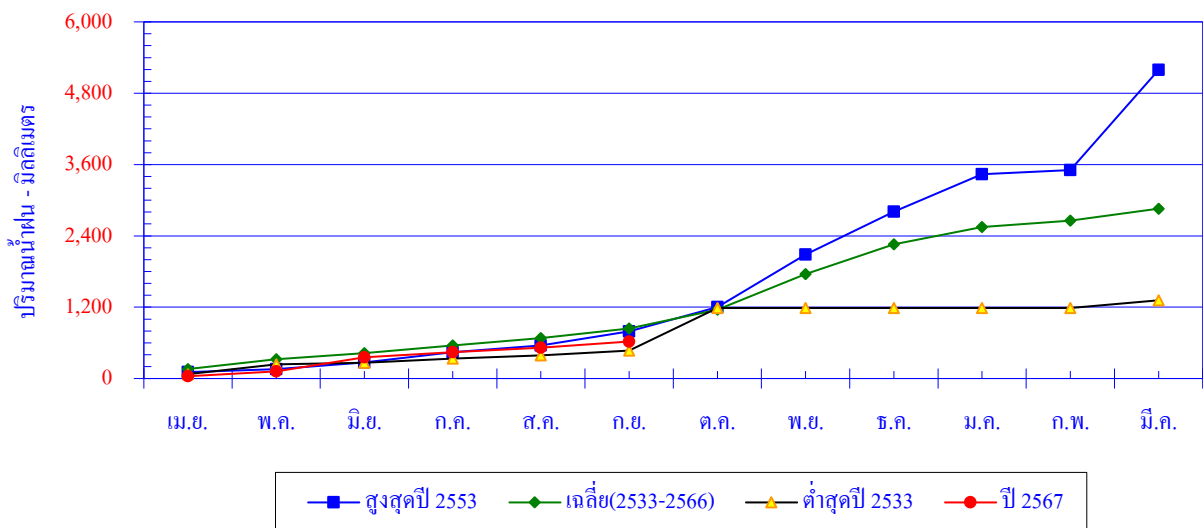

เดือน	เม.ย.	พ.ค.	มิ.ย.	ก.ค.	ส.ค.	ก.ย.	ต.ค.	พ.ย.	ธ.ค.	ม.ค.	ก.พ.	มี.ค.	ปี
สูงสุดปี 2553	108.2	49.6	110.6	174.5	112.8	239.6	407.3	883.7	718.3	632.4	70.9	1,682.9	5,190.8
สะสมปี 2553	108.2	157.8	268.4	442.9	555.7	795.3	1,202.6	2,086.3	2,804.6	3,437.0	3,507.9	5,190.8	
เฉลี่ย	159.6	167.1	102.3	126.2	123.1	161.8	320.4	599.4	498.0	291.9	108.1	199.8	2,857.8
เฉลี่ยสะสม	159.6	326.7	429.0	555.2	678.3	840.1	1,160.5	1,759.9	2,257.9	2,549.8	2,658.0	2,857.8	
ต่ำสุดปี 2533	74.2	163.4	28.3	67.7	58.4	80.4	711.8	0.0	0.0	0.0	0.0	132.0	1,316.2
สะสมปี 2533	74.2	237.6	265.9	333.6	392.0	472.4	1,184.2	1,184.2	1,184.2	1,184.2	1,184.2	1,316.2	
ปี 2567	38.4	84.1	235.9	84.5	75.1	104.8							
สะสมปี 2567	38.4	122.5	358.4	442.9	518.0	622.8							

ปริมาณน้ำฝนรายวัน

สถานี 270481 บ้านคีรีวง อ.ลานสกา จ.นครศรีธรรมราช

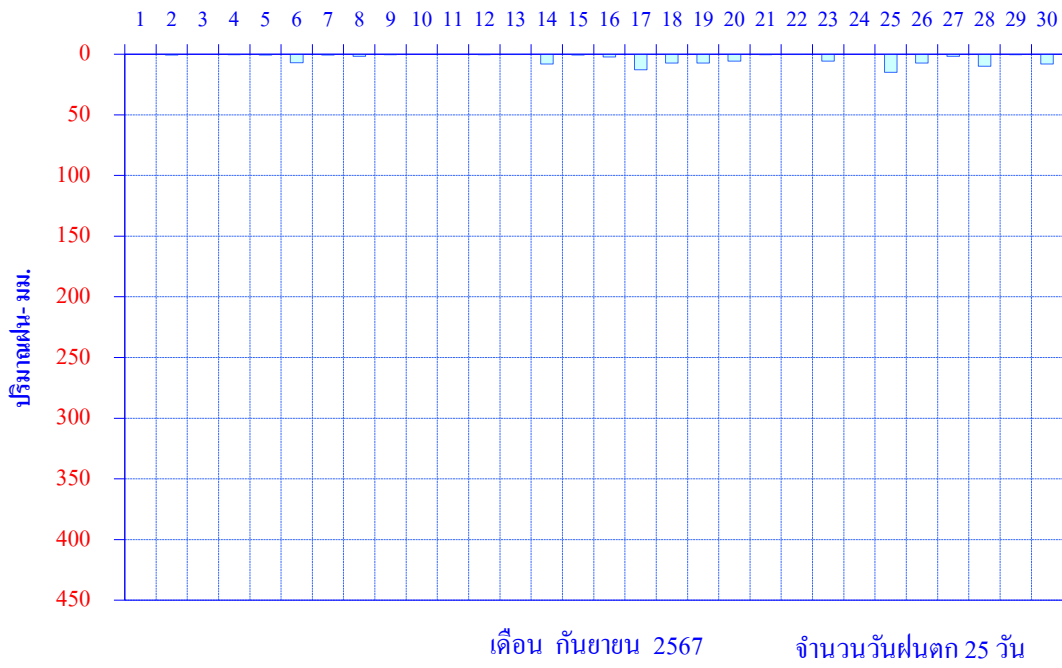

สถานี 350061(X.24) ศูนย์อุทกวิทยาชลประทานภาคใต้ อ.เมือง จ.พัทลุง

สถิติปริมาณน้ำฝนรายเดือน

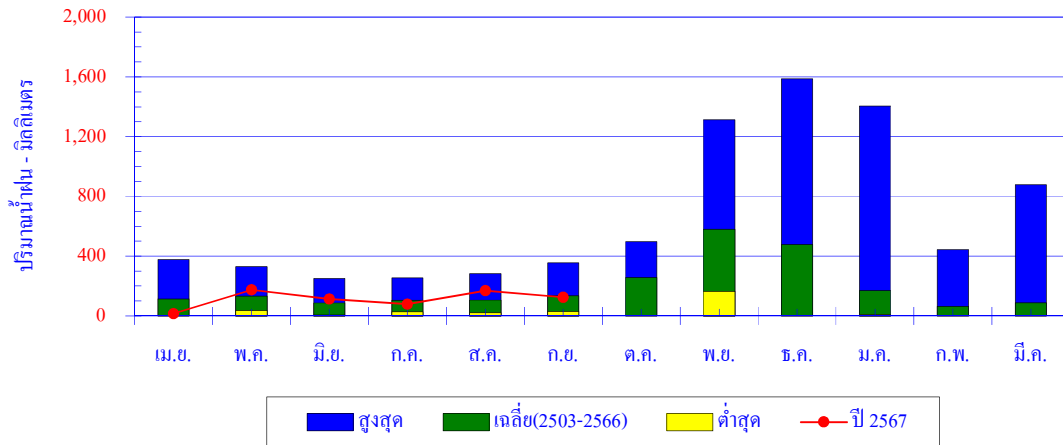

เดือน	เม.ย.	พ.ค.	มิ.ย.	ก.ค.	ส.ค.	ก.ย.	ต.ค.	พ.ย.	ธ.ค.	ม.ค.	ก.พ.	มี.ค.	ปี
สูงสุด	377.6	328.6	251.1	253.5	283.4	354.5	496.9	1,311.9	1,585.8	1,405.2	443.9	879.0	
เฉลี่ย	112.4	132.0	87.2	103.5	105.0	134.9	255.7	580.1	477.4	169.5	62.7	87.4	2,307.7
ต่ำสุด	0.0	35.2	4.4	26.1	21.0	29.4	0.0	165.2	0.0	6.3	0.0	0.0	
ปี 2567	15.2	174.3	113.8	79.1	169.4	124.5							

ปริมาณน้ำฝนสะสมรายเดือน

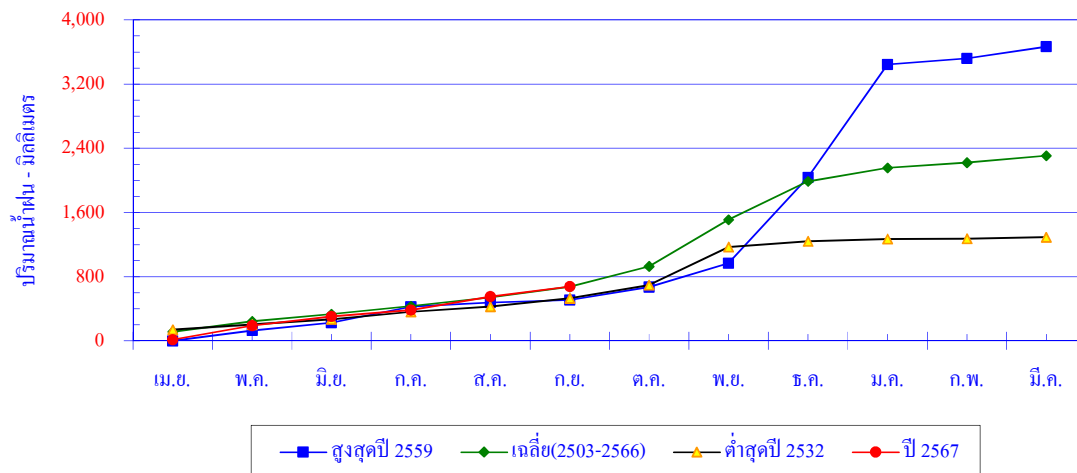

เดือน	เม.ย.	พ.ค.	มิ.ย.	ก.ค.	ส.ค.	ก.ย.	ต.ค.	พ.ย.	ธ.ค.	ม.ค.	ก.พ.	มี.ค.	ปี
สูงสุดปี 2559	0.5	128.2	96.4	199.6	53.5	29.4	163.0	296.4	1,071.7	1,405.2	77.6	145.2	3,666.7
สะสมปี 2559	0.5	128.7	225.1	424.7	478.2	507.6	670.6	967.0	2,038.7	3,443.9	3,521.5	3,666.7	
เฉลี่ย	112.4	132.0	87.2	103.5	105.0	134.9	255.7	580.1	477.4	169.5	62.7	87.4	2,307.7
เฉลี่ยสะสม	112.4	244.4	331.6	435.1	540.0	674.9	930.7	1,510.8	1,988.2	2,157.6	2,220.3	2,307.7	
ต่ำสุดปี 2532	140.1	62.5	66.7	91.9	64.7	104.6	164.2	473.6	73.4	28.0	2.9	19.8	1,292.4
สะสมปี 2532	140.1	202.6	269.3	361.2	425.9	530.5	694.7	1,168.3	1,241.7	1,269.7	1,272.6	1,292.4	
ปี 2567	15.2	174.3	113.8	79.1	169.4	124.5							
สะสมปี 2567	15.2	189.5	303.3	382.4	551.8	676.3							

ปริมาณน้ำฝนรายวัน
สถานี 350061(X.24) อ.เมือง จ.พัทลุง

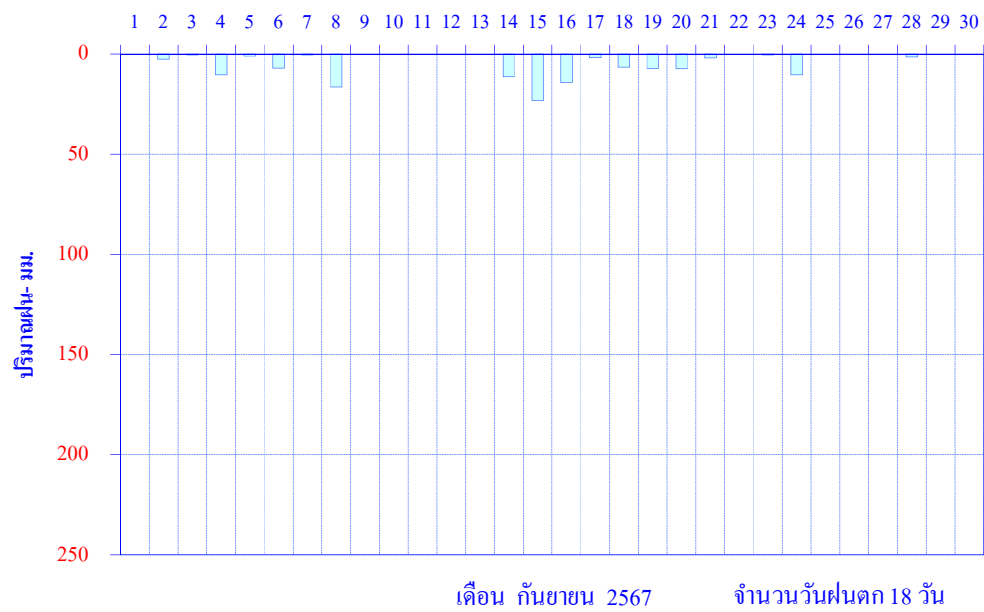

สถานี 580221(X.113) บ้านทุ่งปราบ อ.เสเดา จ.สงขลา

สถิติปริมาณน้ำฝนรายเดือน

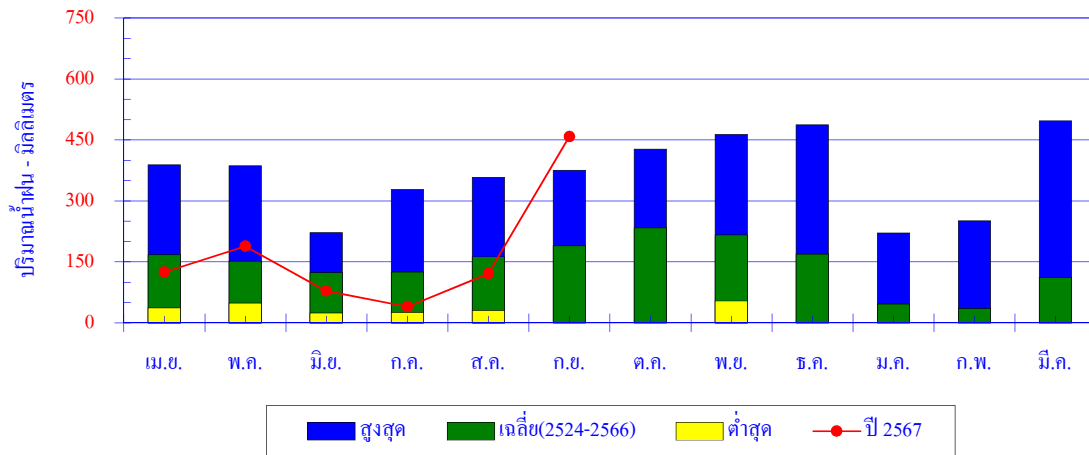

เดือน	เม.ย.	พ.ค.	มิ.ย.	ก.ค.	ส.ค.	ก.ย.	ต.ค.	พ.ย.	ธ.ค.	ม.ค.	ก.พ.	มี.ค.	ปี
สูงสุด	389.3	386.5	221.8	328.5	357.9	375.4	427.8	463.5	486.9	221.2	251.0	497.2	
เฉลี่ย	167.1	151.6	123.2	124.6	162.4	189.6	233.7	216.2	168.6	46.3	34.5	111.5	1,729.3
ต่ำสุด	37.3	48.8	23.9	25.4	30.4	0.0	0.0	53.6	0.0	0.0	0.0	0.0	
ปี 2567	124.7	188.4	78.3	39.6	121.0	458.3							

ปริมาณน้ำฝนสะสมรายเดือน

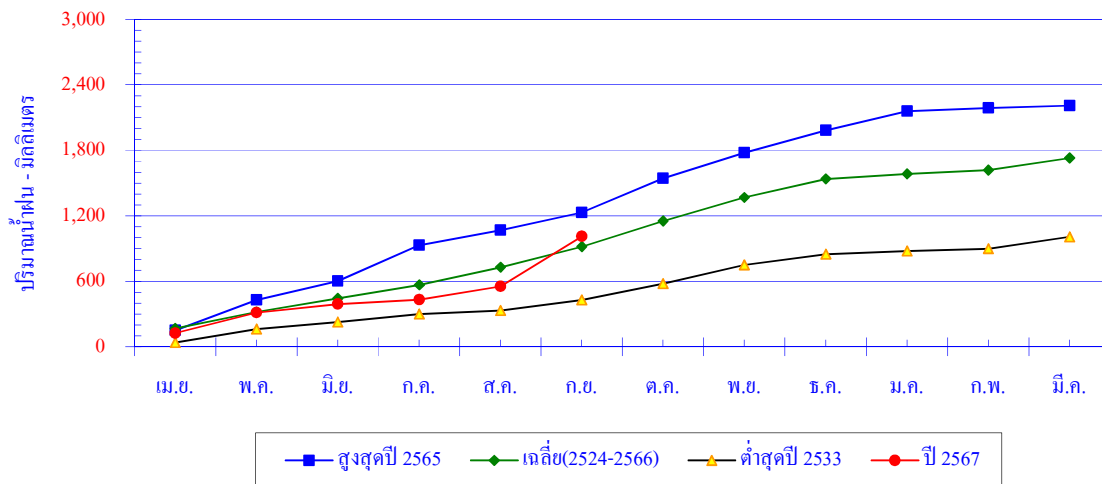

เดือน	เม.ย.	พ.ค.	มิ.ย.	ก.ค.	ส.ค.	ก.ย.	ต.ค.	พ.ย.	ธ.ค.	ม.ค.	ก.พ.	มี.ค.	ปี
สูงสุดปี 2565	277.5	278.5	174.0	328.5	138.0	162.1	313.8	233.5	206.0	173.8	29.4	23.0	2,338.1
สะสมปี 2565	149.5	428.0	602.0	930.5	1,068.5	1,230.6	1,544.4	1,777.9	1,983.9	2,157.7	2,187.1	2,210.1	
เฉลี่ย	167.1	151.6	123.2	124.6	162.4	189.6	233.7	216.2	168.6	46.3	34.5	111.5	1,729.3
เฉลี่ยสะสม	167.1	318.6	441.8	566.4	728.8	918.4	1,152.1	1,368.3	1,536.9	1,583.2	1,617.8	1,729.3	
ต่ำสุดปี 2533	37.3	124.4	64.6	74.0	30.4	98.5	149.0	170.7	97.7	28.7	23.3	108.5	1,007.1
สะสมปี 2533	37.3	161.7	226.3	300.3	330.7	429.2	578.2	748.9	846.6	875.3	898.6	1,007.1	
ปี 2567	124.7	188.4	78.3	39.6	121.0	458.3							
สะสมปี 2567	124.7	313.1	391.4	431.0	552.0	1,010.3							

ปริมาณน้ำฝนรายวัน
 สถานี 580221(X.113) อ.เสเดา จ.สงขลา

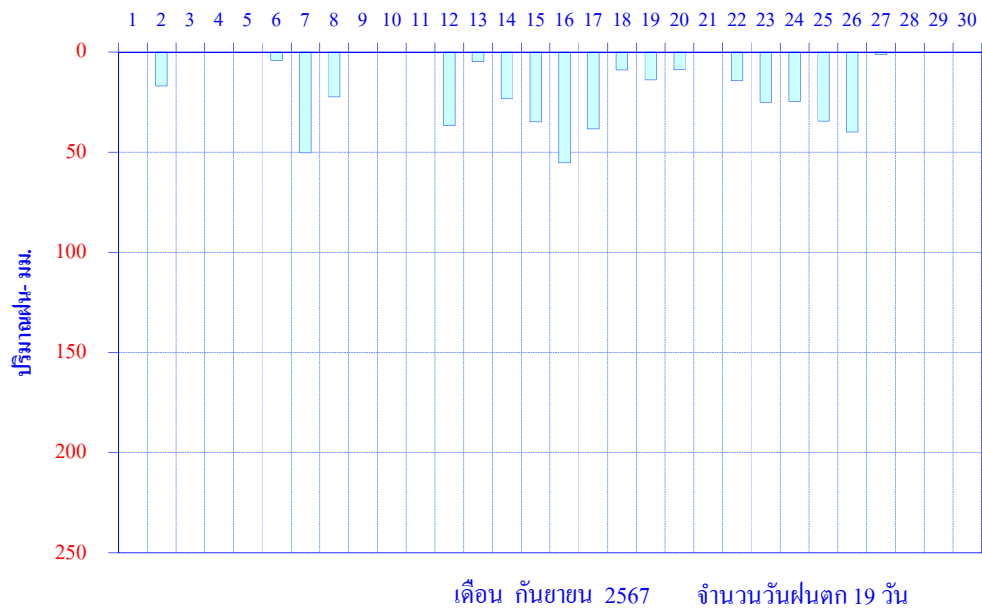

สถานี 580401 บ้านเขารูปช้าง อ.สะเตา จ.สงขลา

สถิติปริมาณน้ำฝนรายเดือน

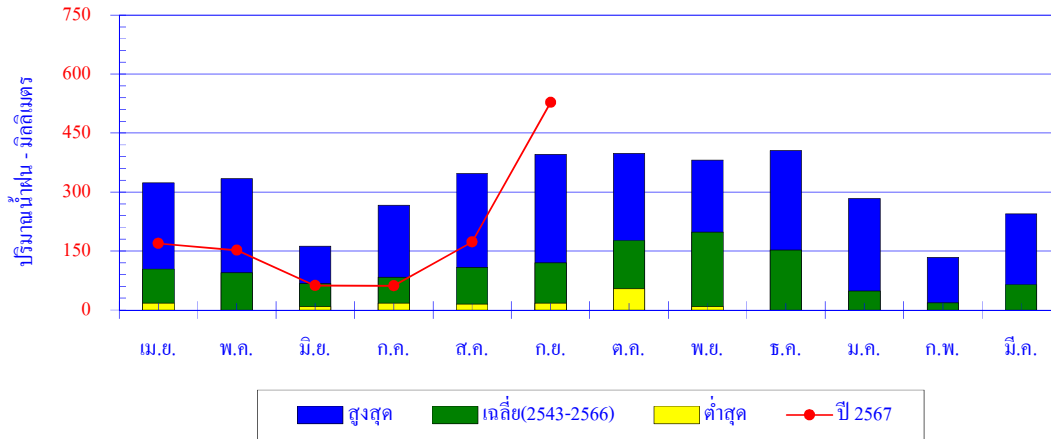

เดือน	เม.ย.	พ.ค.	มิ.ย.	ก.ค.	ส.ค.	ก.ย.	ต.ค.	พ.ย.	ธ.ค.	ม.ค.	ก.พ.	มี.ค.	ปี
สูงสุด	323.3	333.7	162.2	266.6	346.6	395.9	398.2	381.8	405.6	283.5	133.6	244.4	
เฉลี่ย	103.9	95.1	67.4	83.2	108.6	119.8	176.7	198.1	152.8	48.4	17.7	64.5	1,236.3
ต่ำสุด	17.4	0.0	8.3	16.9	15.4	17.6	54.4	8.7	0.0	0.0	0.0	0.0	
ปี 2567	169.2	151.9	62.1	61.5	172.7	527.5							

ปริมาณน้ำฝนสะสมรายเดือน

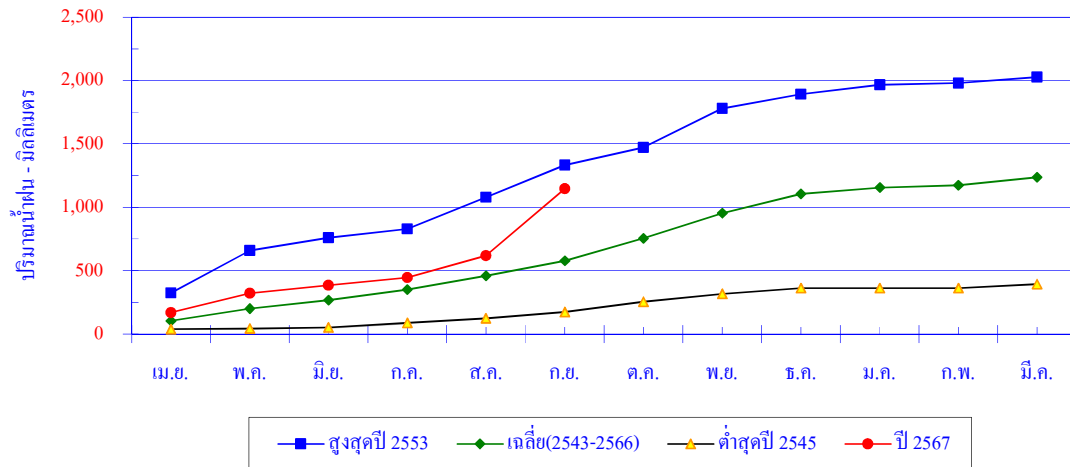

เดือน	เม.ย.	พ.ค.	มิ.ย.	ก.ค.	ส.ค.	ก.ย.	ต.ค.	พ.ย.	ธ.ค.	ม.ค.	ก.พ.	มี.ค.	ปี
สูงสุดปี 2560	323.3	333.7	102.4	69.8	248.3	254.8	139.1	308.8	112.5	73.2	13.4	47.1	2,026.4
สะสมปี 2560	323.3	657.0	759.4	829.2	1,077.5	1,332.3	1,471.4	1,780.2	1,892.7	1,965.9	1,979.3	2,026.4	
เฉลี่ย	103.9	95.1	67.4	83.2	108.6	119.8	176.7	198.1	152.8	48.4	17.7	64.5	1,236.3
เฉลี่ยสะสม	103.9	199.0	266.4	349.6	458.2	578.1	754.8	952.9	1,105.7	1,154.0	1,171.8	1,236.3	
ต่ำสุดปี 2545	37.8	3.7	10.0	35.9	36.5	49.0	80.0	64.3	43.3	0.0	0.0	32.4	392.9
สะสมปี 2545	37.8	41.5	51.5	87.4	123.9	172.9	252.9	317.2	360.5	360.5	360.5	392.9	
ปี 2567	169.2	151.9	62.1	61.5	172.7	527.5							
สะสมปี 2567	169.2	321.1	383.2	444.7	617.4	1,144.9							

ปริมาณน้ำฝนรายวัน
 สถานี 580401 บ้านเขารูปช้าง อ.สะเตา จ.สงขลา

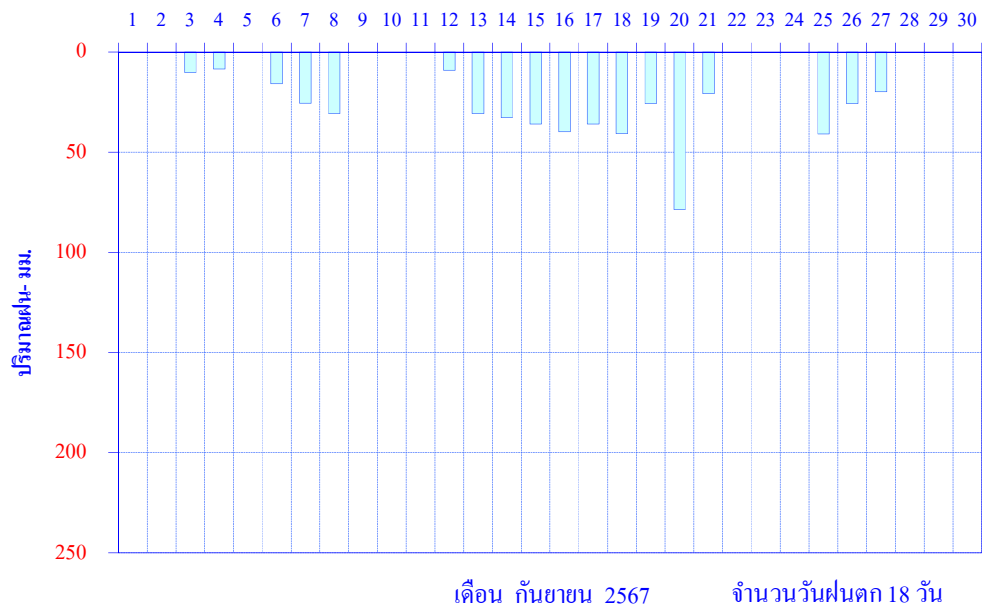

สถานี 580411 บ้านนาทองสูง อ.นาหม่อม จ.สงขลา

สถิติปริมาณน้ำฝนรายเดือน

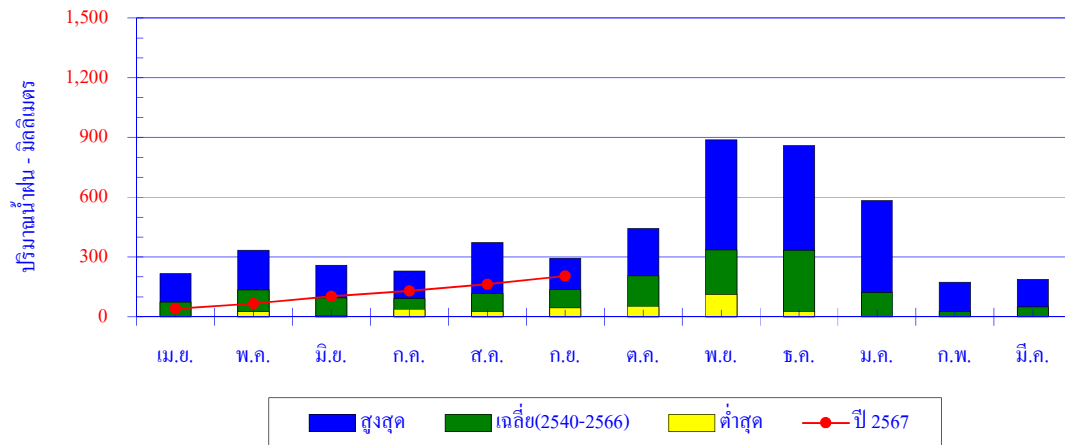

เดือน	เม.ย.	พ.ค.	มิ.ย.	ก.ค.	ส.ค.	ก.ย.	ต.ค.	พ.ย.	ธ.ค.	ม.ค.	ก.พ.	มี.ค.	ปี
สูงสุด	217.0	333.7	259.0	229.3	372.2	293.1	444.0	887.8	858.8	582.0	173.5	187.5	
เฉลี่ย	73.6	134.2	95.1	91.4	116.4	135.8	204.5	334.8	333.7	121.3	26.9	48.5	1,716.2
ต่ำสุด	0.0	25.0	5.0	36.2	26.7	45.0	50.8	112.7	27.2	0.0	0.0	0.0	
ปี 2567	40.0	66.0	102.2	130.0	162.6	204.4							

ปริมาณน้ำฝนสะสมรายเดือน

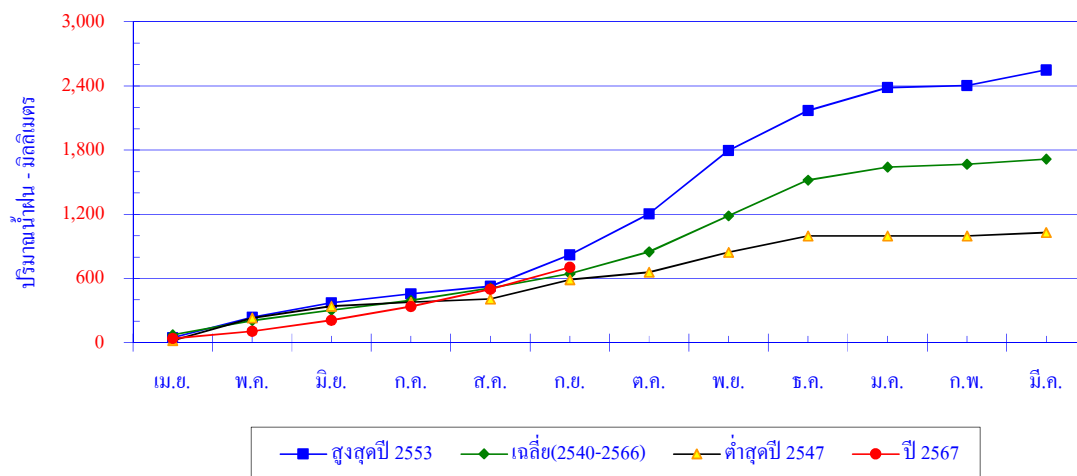

เดือน	เม.ย.	พ.ค.	มิ.ย.	ก.ค.	ส.ค.	ก.ย.	ต.ค.	พ.ย.	ธ.ค.	ม.ค.	ก.พ.	มี.ค.	ปี
สูงสุดปี 2553	47.0	192.5	333.0	477.5	526.7	819.8	1,204.8	1,796.6	2,169.6	2,384.6	2,404.6	2,550.1	
สะสมปี 2553	47.0	239.5	372.5	457.0	526.7	819.8	1,204.8	1,796.6	2,169.6	2,384.6	2,404.6	2,550.1	
เฉลี่ย	73.6	134.2	95.1	91.4	116.4	135.8	204.5	334.8	333.7	121.3	26.9	48.5	1,716.2
เฉลี่ยสะสม	73.6	207.8	302.9	394.3	510.7	646.5	851.0	1,185.9	1,519.5	1,640.8	1,667.7	1,716.2	
ต่ำสุดปี 2547	20.5	211.1	110.9	36.2	30.2	181.3	67.6	187.0	154.4	0.0	0.0	30.1	1,029.3
สะสมปี 2547	20.5	231.6	342.5	378.7	408.9	590.2	657.8	844.8	999.2	999.2	999.2	1,029.3	
ปี 2567	40.0	66.0	102.2	130.0	162.6	204.4							
สะสมปี 2567	40.0	106.0	208.2	338.2	500.8	705.2							

ปริมาณน้ำฝนรายวัน
สถานี 580411 บ้านนาทองสุข อ.นาหม่อม จ.สงขลา

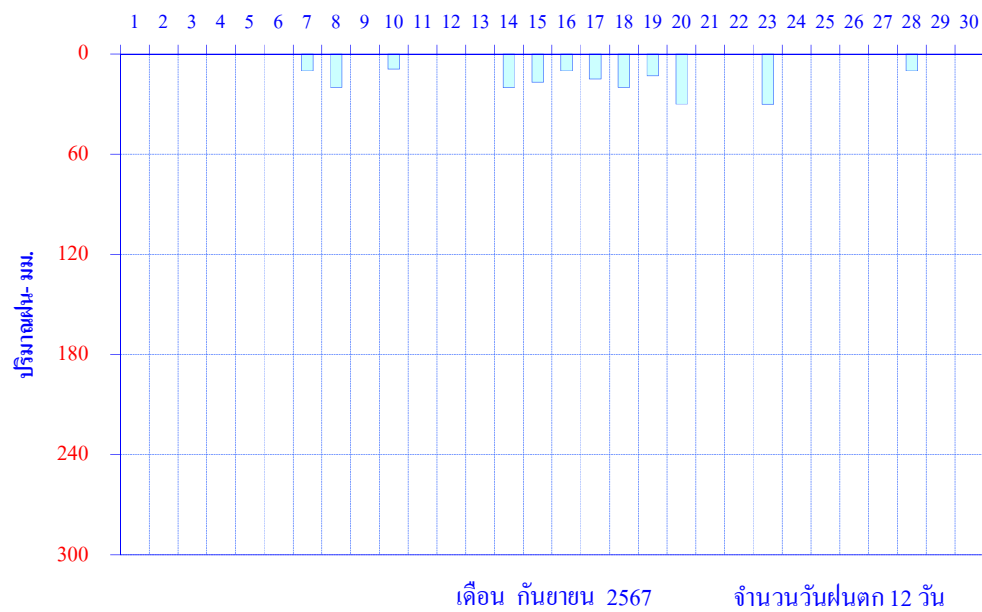

สถานี 580421 (X.90) บ้านบางศาลา อ. คลองหอยโข่ง จ.สงขลา

สถิติปริมาณน้ำฝนรายเดือน

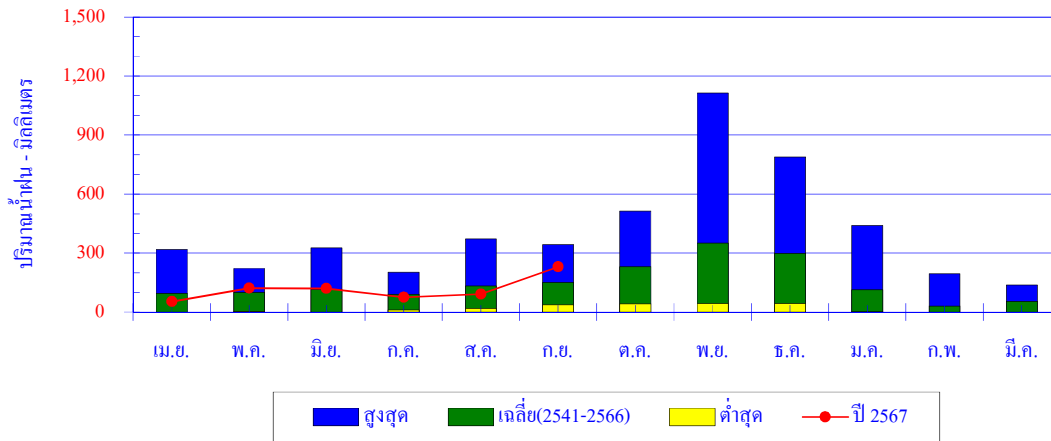

เดือน	เม.ย.	พ.ค.	มิ.ย.	ก.ค.	ส.ค.	ก.ย.	ต.ถ.	พ.ย.	ธ.ถ.	ม.ค.	ก.พ.	มี.ค.	ปี
สูงสุด	318.6	221.5	325.3	202.0	372.6	342.7	513.9	1,113.4	789.6	439.7	194.5	137.5	
เฉลี่ย	95.1	100.3	114.6	90.5	132.3	150.8	229.6	350.5	298.0	112.9	30.8	55.3	1,760.7
ต่ำสุด	0.0	2.0	0.0	9.7	18.0	36.2	42.0	42.6	43.5	1.5	0.0	0.0	
ปี 2567	53.0	121.5	120.0	75.0	90.5	230.0							

ปริมาณน้ำฝนสะสมรายเดือน

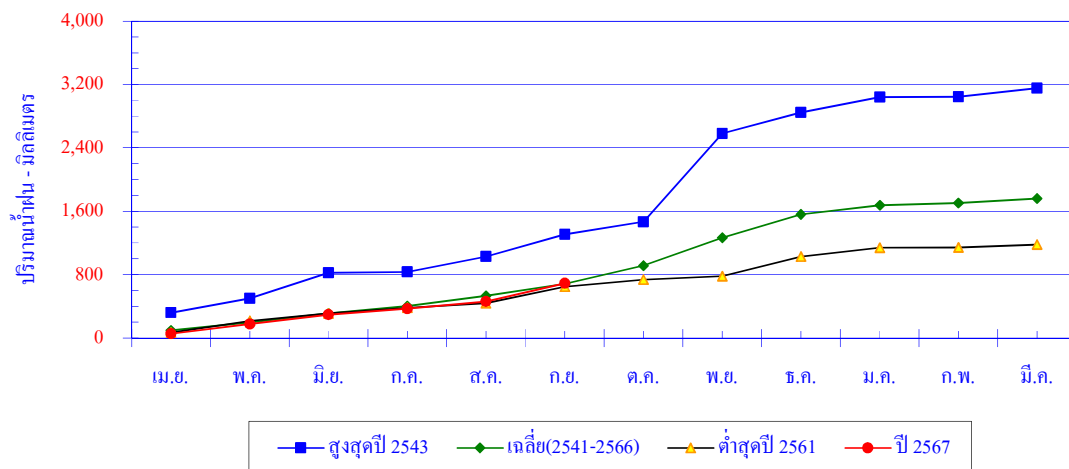

เดือน	เม.ย.	พ.ค.	มิ.ย.	ก.ค.	ส.ค.	ก.ย.	ต.ถ.	พ.ย.	ธ.ถ.	ม.ค.	ก.พ.	มี.ค.	ปี
สูงสุดปี 2543	318.6	180.4	325.3	9.7	193.4	282.4	156.4	1,113.4	266.3	197.1	3.2	107.0	3,153.2
สะสมปี 2543	318.6	499.0	824.3	834.0	1,027.4	1,309.8	1,466.2	2,579.6	2,845.9	3,043.0	3,046.2	3,153.2	
เฉลี่ย	95.1	100.3	114.6	90.5	132.3	150.8	229.6	350.5	298.0	112.9	30.8	55.3	1,760.7
เฉลี่ยสะสม	95.1	195.4	310.0	400.5	532.8	683.6	913.2	1,263.7	1,561.7	1,674.6	1,705.3	1,760.7	
ต่ำสุดปี 2561	68.0	147.0	91.8	73.5	57.5	209.0	89.5	42.6	249.0	113.0	1.5	35.5	1,177.9
สะสมปี 2561	68.0	215.0	306.8	380.3	437.8	646.8	736.3	778.9	1,027.9	1,140.9	1,142.4	1,177.9	
ปี 2567	53.0	121.5	120.0	75.0	90.5	230.0							
สะสมปี 2567	53.0	174.5	294.5	369.5	460.0	690.0							

ปริมาณน้ำฝนรายวัน
สถานี 580421(X.90) อ.คลองหอยโข่ง จ.สงขลา

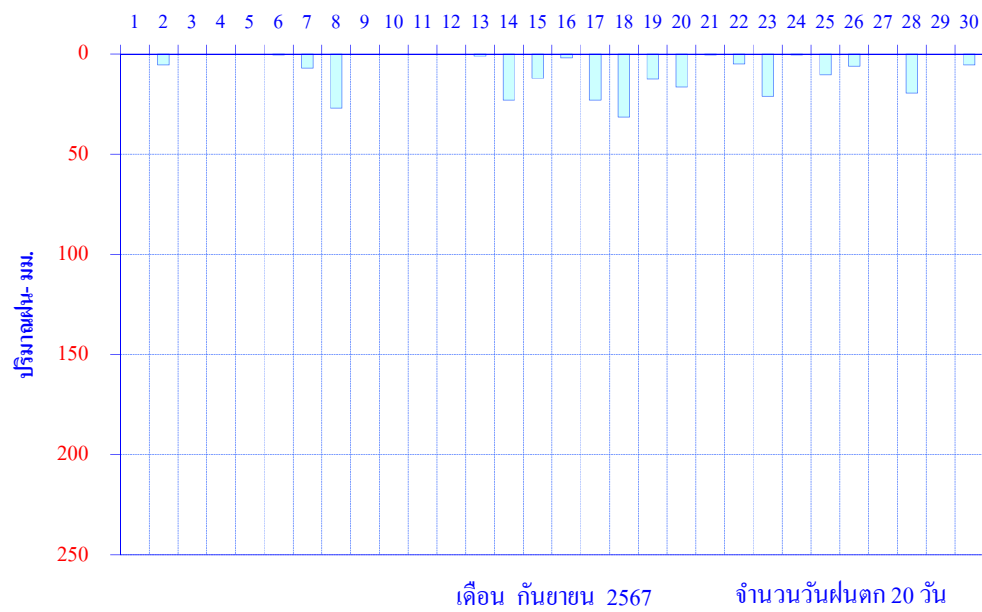

สถานี 340231(X.187) บ้านหินदान อ.ตะกั่วป่า จ.พังงา

สถิติปริมาณน้ำฝนรายเดือน

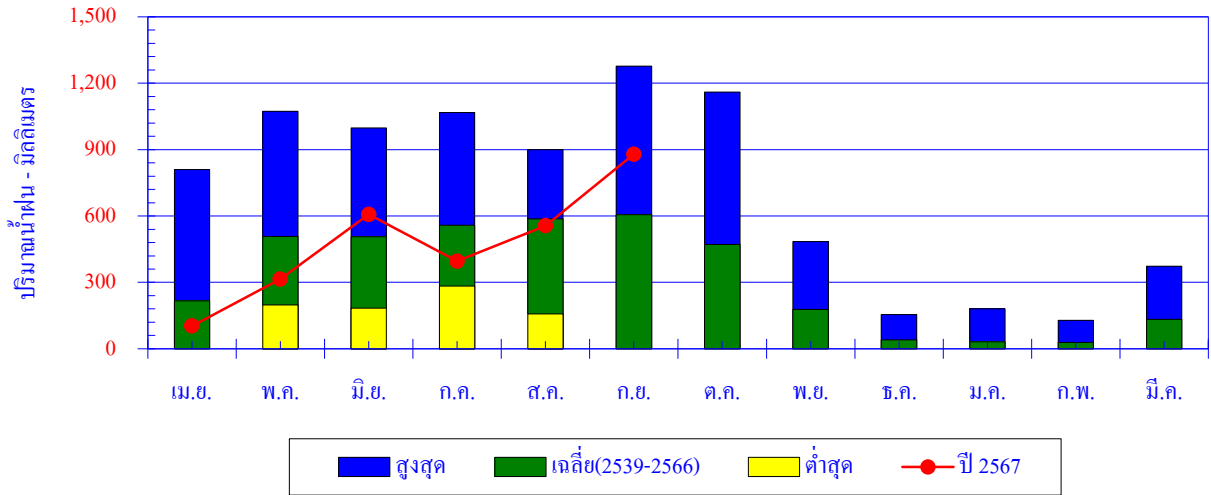

เดือน	เม.ย.	พ.ค.	มิ.ย.	ก.ค.	ส.ค.	ก.ย.	ต.ค.	พ.ย.	ธ.ค.	ม.ค.	ก.พ.	มี.ค.	ปี
สูงสุด	809.4	1073.0	997.5	1067.5	899.3	1277.0	1160.5	483.8	154.9	180.0	128.0	373.1	
เฉลี่ย	217.2	507.9	505.9	557.7	586.9	605.7	471.0	177.6	40.3	32.3	29.3	132.6	3,864.4
ต่ำสุด	0	198	183.4	283	157.6	0	0	0	0	0	0	0	
ปี 2567	103.0	315.0	607.0	395.5	555.5	878.9							

ปริมาณน้ำฝนสะสมรายเดือน

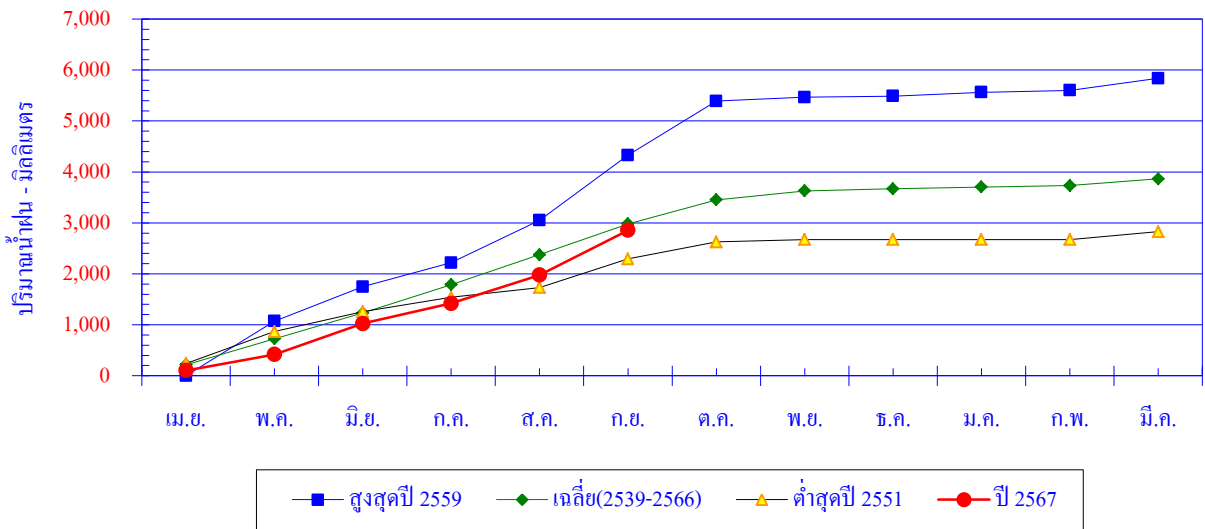

เดือน	เม.ย.	พ.ค.	มิ.ย.	ก.ค.	ส.ค.	ก.ย.	ต.ค.	พ.ย.	ธ.ค.	ม.ค.	ก.พ.	มี.ค.	ปี
สูงสุดปี 2559	0.0	1,073.0	673.0	472.0	834.0	1,277.0	1,063.0	75.0	20.0	75.0	38.0	238.0	5,838.0
สะสมปี 2559	0.0	1,073.0	1,746.0	2,218.0	3,052.0	4,329.0	5,392.0	5,467.0	5,487.0	5,562.0	5,600.0	5,838.0	
เฉลี่ย	217.2	507.9	505.9	557.7	586.9	605.7	471.0	177.6	40.3	32.3	29.3	132.6	3,864.4
เฉลี่ยสะสม	217.2	725.1	1,231.0	1,788.7	2,375.6	2,981.3	3,452.2	3,629.9	3,670.2	3,702.5	3,731.9	3,864.4	
ต่ำสุดปี 2551	242.0	625.3	388.4	283.0	193.4	561.1	332.6	48.2	0.0	0.0	0.0	153.5	2,827.5
สะสมปี 2551	242.0	867.3	1,255.7	1,538.7	1,732.1	2,293.2	2,625.8	2,674.0	2,674.0	2,674.0	2,674.0	2,674.0	2,827.5
ปี 2567	103.0	315.0	607.0	395.5	555.5	878.9							
สะสมปี 2567	103.0	418.0	1,025.0	1,420.5	1,976.0	2,854.9							

ปริมาณน้ำฝนรายวัน

สถานี 340231(X.187) บ้านหินदान อ.ตะกั่วป่า จ.พังงา

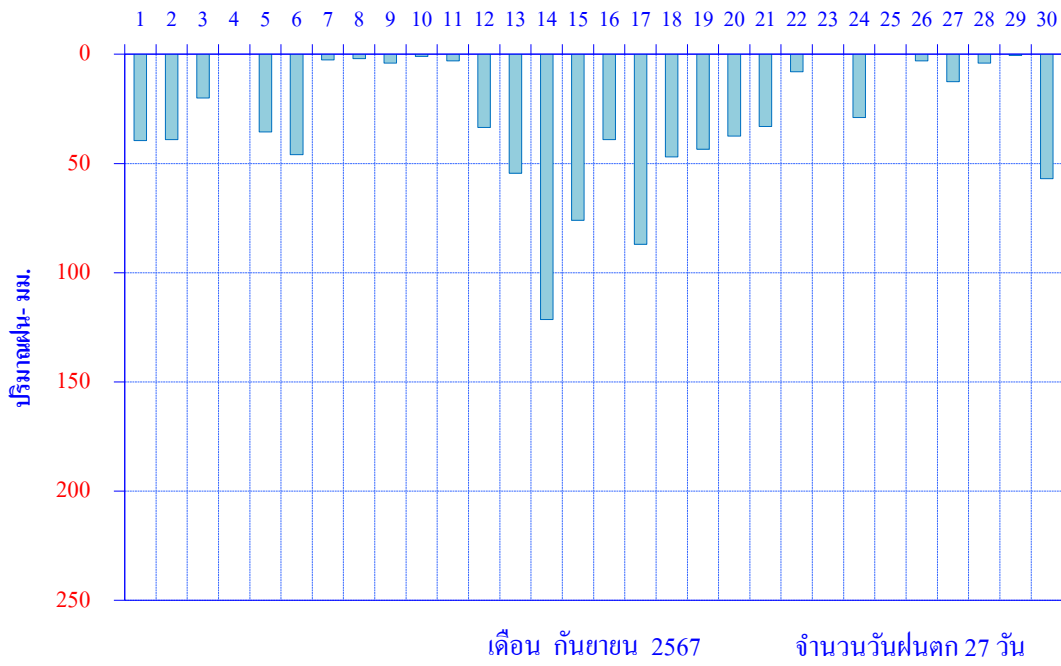

สถานี 430091 เขื่อนบางวาด ชป.ภูเก็ต อ.กะทู้ จ.ภูเก็ต

สถิติปริมาณน้ำฝนรายเดือน

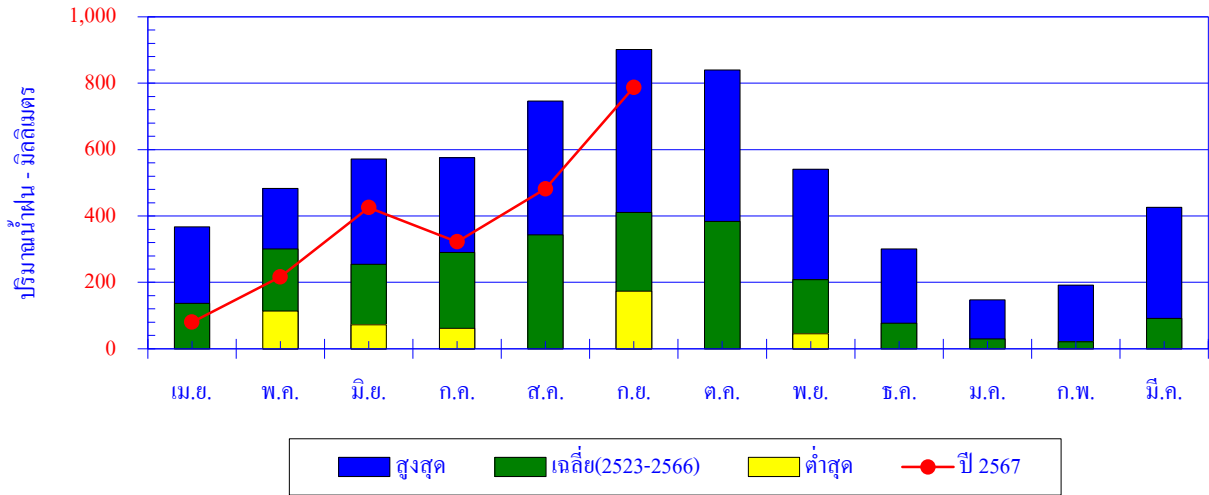

เดือน	เม.ย.	พ.ค.	มิ.ย.	ก.ค.	ส.ค.	ก.ย.	ต.ค.	พ.ย.	ธ.ค.	ม.ค.	ก.พ.	มี.ค.	ปี
สูงสุด	367.4	483.3	571.4	575.6	746.0	901.2	840.3	540.6	300.9	147.4	191.4	425.9	
เฉลี่ย	137.2	300.3	254.0	289.7	343.3	410.9	383.4	207.9	77.1	30.2	21.4	91.8	2,547.2
ต่ำสุด	0.0	113.6	72.2	61.2	0.0	173.0	0.0	45.4	0.0	0.0	0.0	0.0	
ปี 2567	80.3	216.7	425.4	322.4	481.8	787.5							

ปริมาณน้ำฝนสะสมรายเดือน

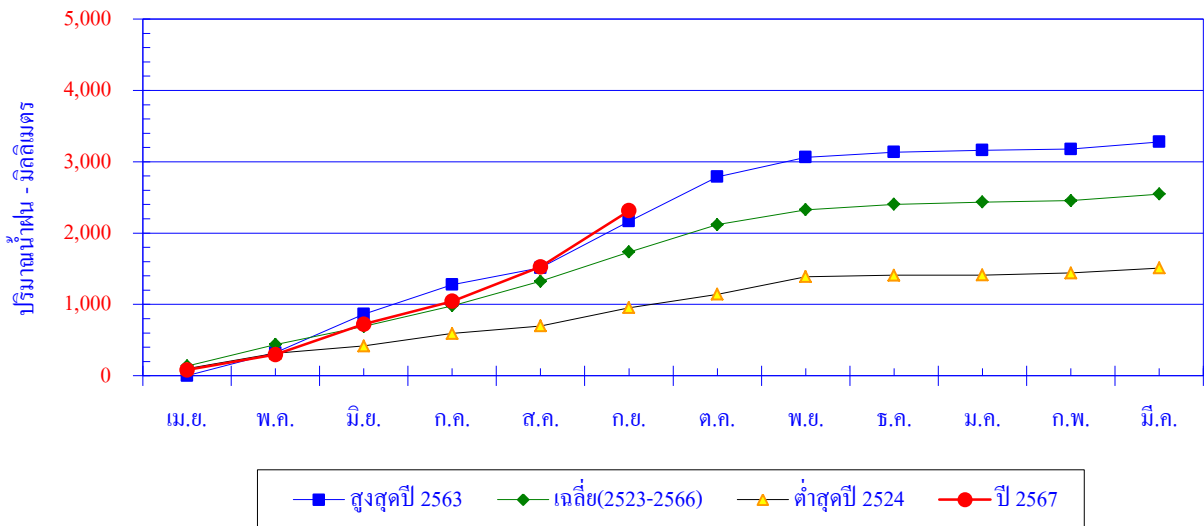

เดือน	เม.ย.	พ.ค.	มิ.ย.	ก.ค.	ส.ค.	ก.ย.	ต.ค.	พ.ย.	ธ.ค.	ม.ค.	ก.พ.	มี.ค.	ปี
สูงสุดปี2563	0.0	324.1	539.1	413.7	236.1	652.1	624.8	272.2	73.1	25.4	17.3	100.9	3,278.8
สะสมปี 2563	0.0	324.1	863.2	1,276.9	1,513.0	2,165.1	2,789.9	3,062.1	3,135.2	3,160.6	3,177.9	3,278.8	
เฉลี่ย	137.2	300.3	254.0	289.7	343.3	410.9	383.4	207.9	77.1	30.2	21.4	91.8	2,547.2
เฉลี่ยสะสม	137.2	437.5	691.6	981.3	1,324.6	1,735.5	2,118.9	2,326.8	2,403.9	2,434.1	2,455.5	2,547.2	
ต่ำสุดปี2524	99.0	215.2	103.2	175.1	106.2	255.0	188.7	247.1	19.5	1.8	30.8	68.2	1,509.8
สะสมปี 2524	99.0	314.2	417.4	592.5	698.7	953.7	1,142.4	1,389.5	1,409.0	1,410.8	1,441.6	1,509.8	
ปี 2567	80.3	216.7	425.4	322.4	481.8	787.5							
สะสมปี 2567	80.3	297.0	722.4	1,044.8	1,526.6	2,314.1							

ปริมาณน้ำฝนรายวัน

สถานี 430091 เขื่อนบางวาด ชป.ภูเก็ต อ.กะทู้ จ.ภูเก็ต

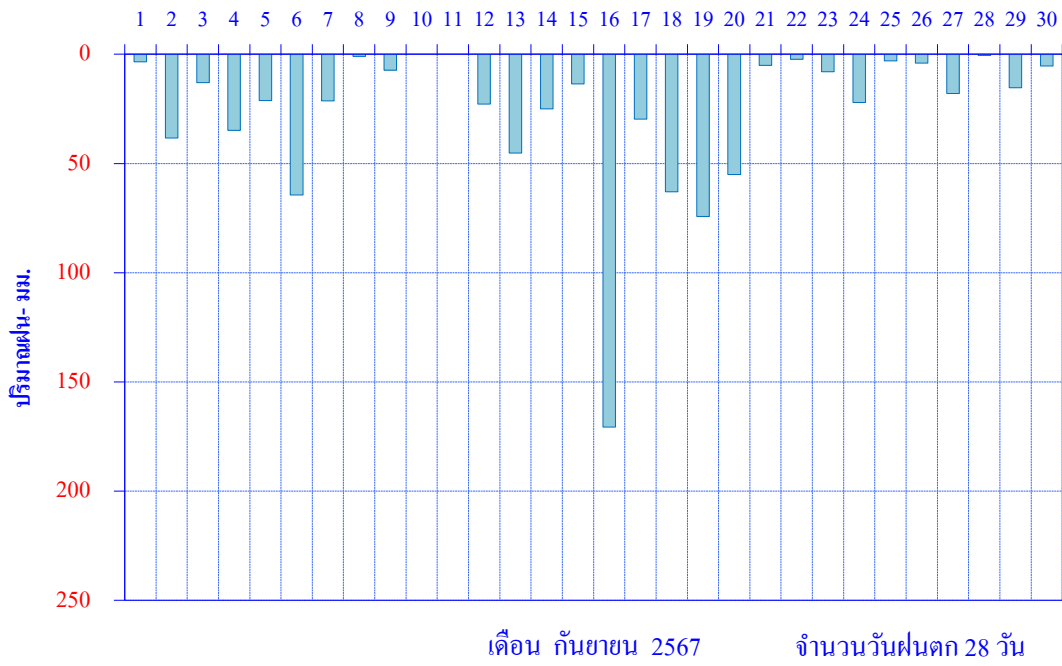

สถานี 550181(X.150) บ้านวังพระเคียน อ.ละงู จ.สตูล

สถิติปริมาณน้ำฝนรายเดือน

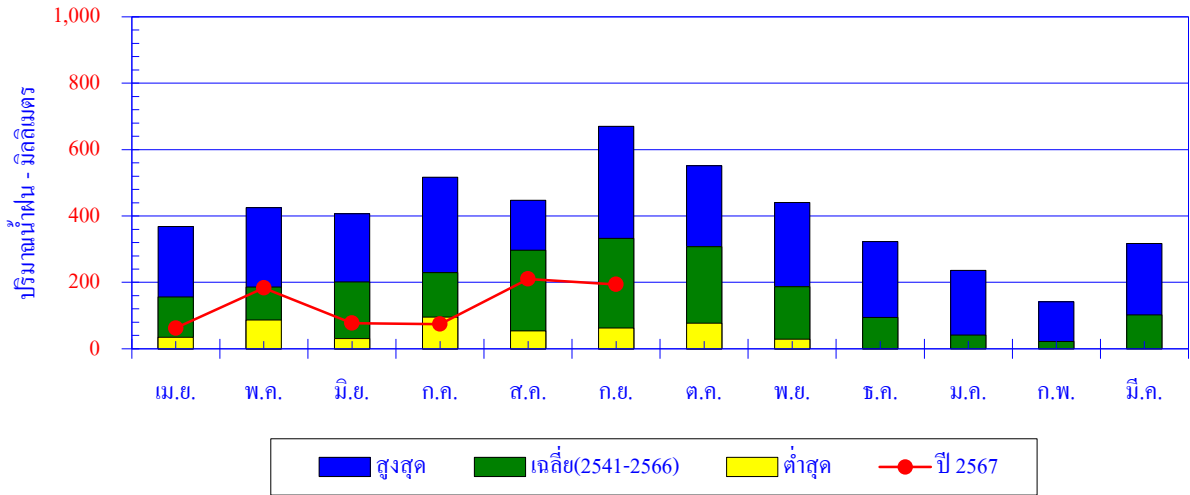

เดือน	เม.ย.	พ.ค.	มิ.ย.	ก.ค.	ส.ค.	ก.ย.	ต.ค.	พ.ย.	ธ.ค.	ม.ค.	ก.พ.	มี.ค.	ปี
สูงสุด	368.6	425.1	407.0	516.4	447.4	669.8	551.4	440.9	322.6	236.2	141.6	317.2	
เฉลี่ย	155.8	185.7	201.8	229.5	296.6	332.4	307.7	187.3	94.0	41.0	22.6	101.9	2,156.1
ต่ำสุด	35.0	86.3	31.1	95.1	53.6	62.8	77.0	28.8	0.1	0.0	0.0	0.0	
ปี 2567	62.2	183.3	77.4	74.3	210.3	194.0							

ปริมาณน้ำฝนสะสมรายเดือน

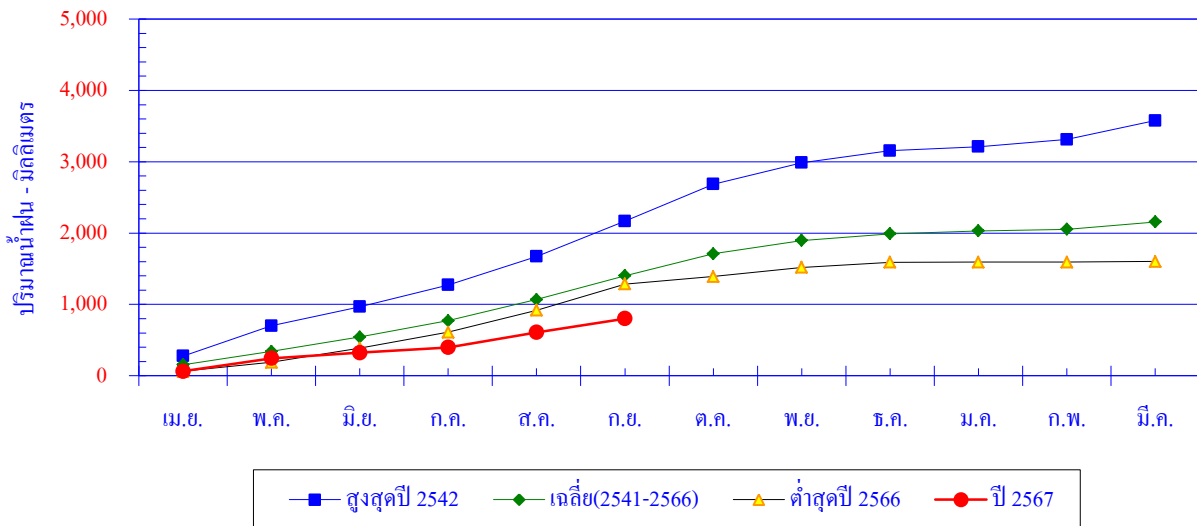

เดือน	เม.ย.	พ.ค.	มิ.ย.	ก.ค.	ส.ค.	ก.ย.	ต.ค.	พ.ย.	ธ.ค.	ม.ค.	ก.พ.	มี.ค.	ปี
สูงสุดปี 2542	276.4	425.1	265.2	306.9	398.2	496.9	517.9	299.8	168.7	55.5	100.9	265.9	3,577.4
สะสมปี 2542	276.4	701.5	966.7	1,273.6	1,671.8	2,168.7	2,686.6	2,986.4	3,155.1	3,210.6	3,311.5	3,577.4	
เฉลี่ย	155.8	185.7	201.8	229.5	296.6	332.4	307.7	187.3	94.0	41.0	22.6	101.9	2,156.1
เฉลี่ยสะสม	155.8	341.5	543.2	772.7	1,069.3	1,401.7	1,709.4	1,896.7	1,990.7	2,031.7	2,054.2	2,156.1	
ต่ำสุดปี 2566	63.4	125.9	197.4	224.0	307.3	368.0	444.8	473.7	473.8	473.8	473.8	473.8	1,602.7
สะสมปี 2566	63.4	189.3	386.7	610.7	918.0	1,286.0	1,392.0	1,518.9	1,591.4	1,592.7	1,592.7	1,602.7	
ปี 2567	62.2	183.3	77.4	74.3	210.3	194.0							
สะสมปี 2567	62.2	245.5	322.9	397.2	607.5	801.5							

ปริมาณน้ำฝนรายวัน
สถานี 550181(X.150) อ.ละงู จ.สตูล

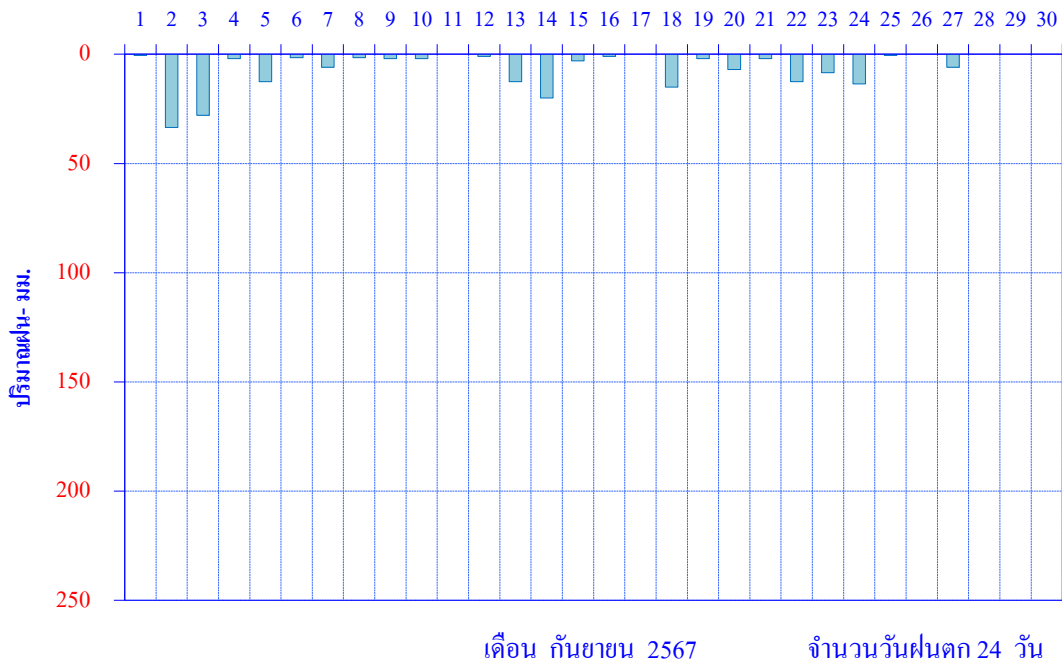

สถานี 550191(ฝ่ง119) บ้านฝ่งที่ 119 อ.ควนกาหลง จ.สตูล

สถิติปริมาณน้ำฝนรายเดือน

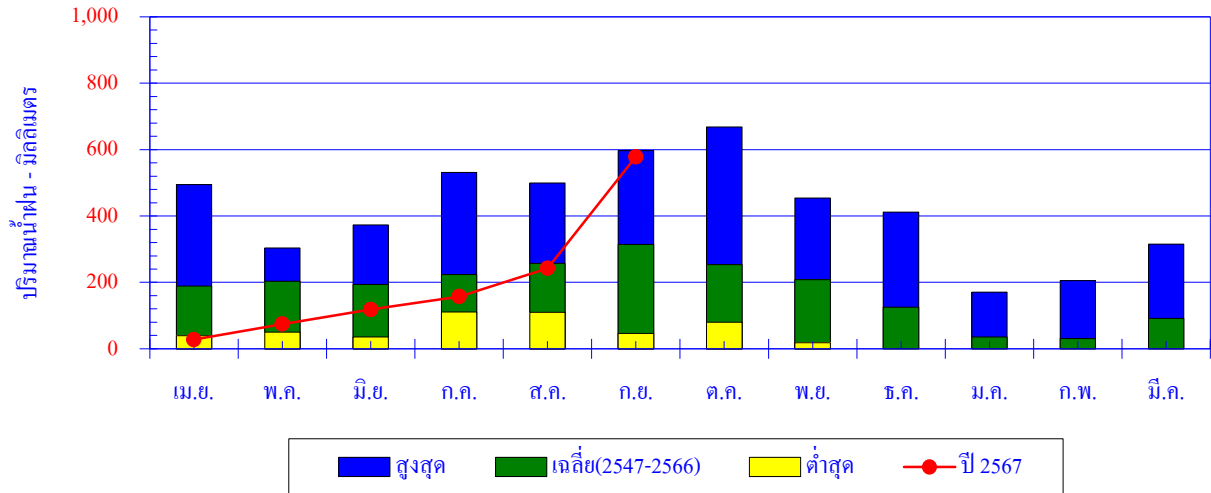

เดือน	เม.ย.	พ.ค.	มิ.ย.	ก.ค.	ส.ค.	ก.ย.	ต.ค.	พ.ย.	ธ.ค.	ม.ค.	ก.พ.	มี.ค.	ปี
สูงสุด	494.3	303.9	372.7	531.6	499.4	597.3	668.6	453.8	411.4	170.7	204.9	314.8	
เฉลี่ย	188.9	203.1	193.8	223.1	257.2	313.8	253.6	208.0	124.8	35.6	30.9	91.2	2,124.1
ต่ำสุด	39.2	50.1	35.5	110.6	109.9	46.6	79.6	17.9	0.0	0.0	0.0	0.0	
ปี 2567	27.7	74.5	118.2	157.4	242.4	578.5							

ปริมาณน้ำฝนสะสมรายเดือน

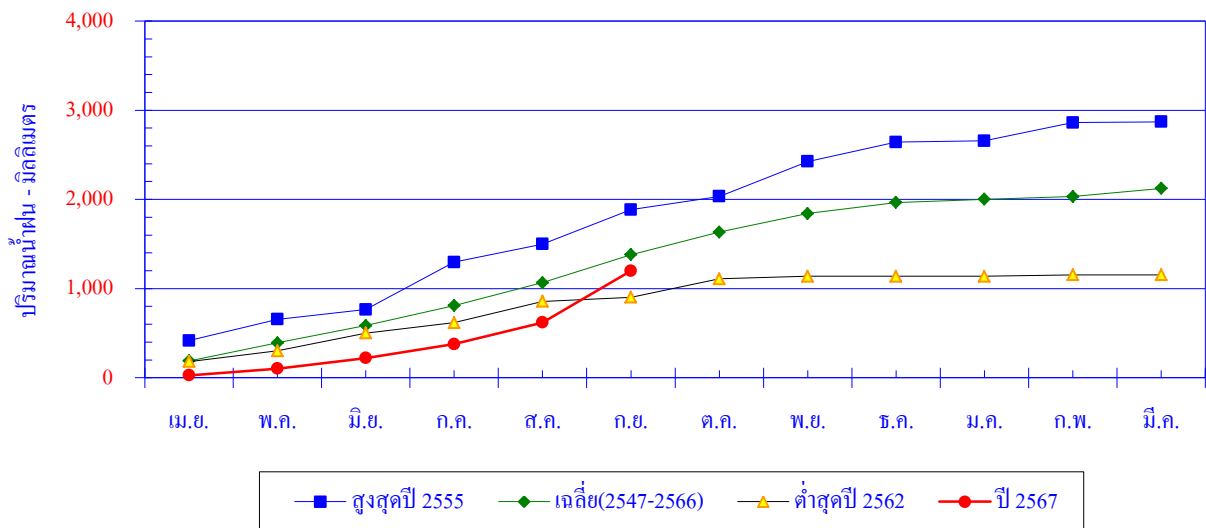

เดือน	เม.ย.	พ.ค.	มิ.ย.	ก.ค.	ส.ค.	ก.ย.	ต.ค.	พ.ย.	ธ.ค.	ม.ค.	ก.พ.	มี.ค.	ปี
สูงสุดปี2555	416.1	238.9	109.5	531.6	202.3	387.2	148.1	391.5	217.9	13.8	204.9	8.4	2,870.2
สะสมปี 2555	416.1	655.0	764.5	1,296.1	1,498.4	1,885.6	2,033.7	2,425.2	2,643.1	2,656.9	2,861.8	2,870.2	
เฉลี่ย	188.9	203.1	193.8	223.1	257.2	313.8	253.6	208.0	124.8	35.6	30.9	91.2	2,124.1
เฉลี่ยสะสม	188.9	392.0	585.8	808.9	1,066.1	1,380.0	1,633.5	1,841.6	1,966.4	2,002.0	2,033.0	2,124.1	
ต่ำสุดปี2562	180.8	120.5	198.9	117.4	238.7	46.6	207.1	28.8	0.0	0.0	15.9	0.0	1,154.7
สะสมปี 2562	180.8	301.3	500.2	617.6	856.3	902.9	1,110.0	1,138.8	1,138.8	1,138.8	1,154.7	1,154.7	
ปี 2567	27.7	74.5	118.2	157.4	242.4	578.5							
สะสมปี 2567	27.7	102.2	220.4	377.8	620.2	1,198.7							

ปริมาณน้ำฝนรายวัน

สถานี 550191(ฝั่ง119) บ้านฝางที่ 119 อ.ควนกาหลง จ.สตูล

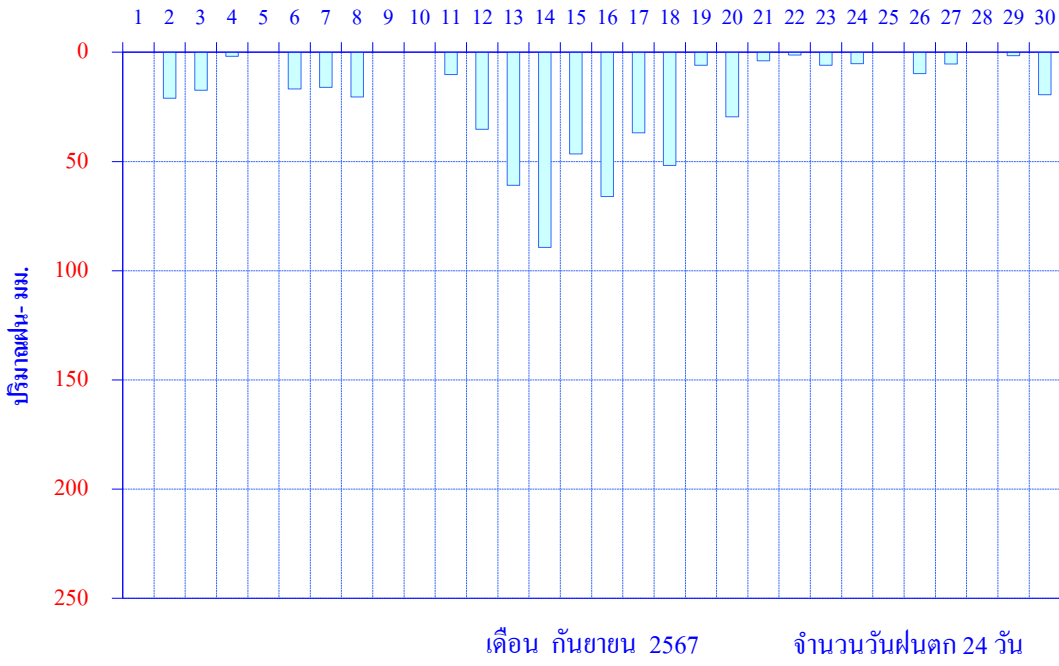

สถานี 550201 บ้านทุ่งขมิ้น อ.ทุ่งหว้า จ.สตูล

สถิติปริมาณน้ำฝนรายเดือน

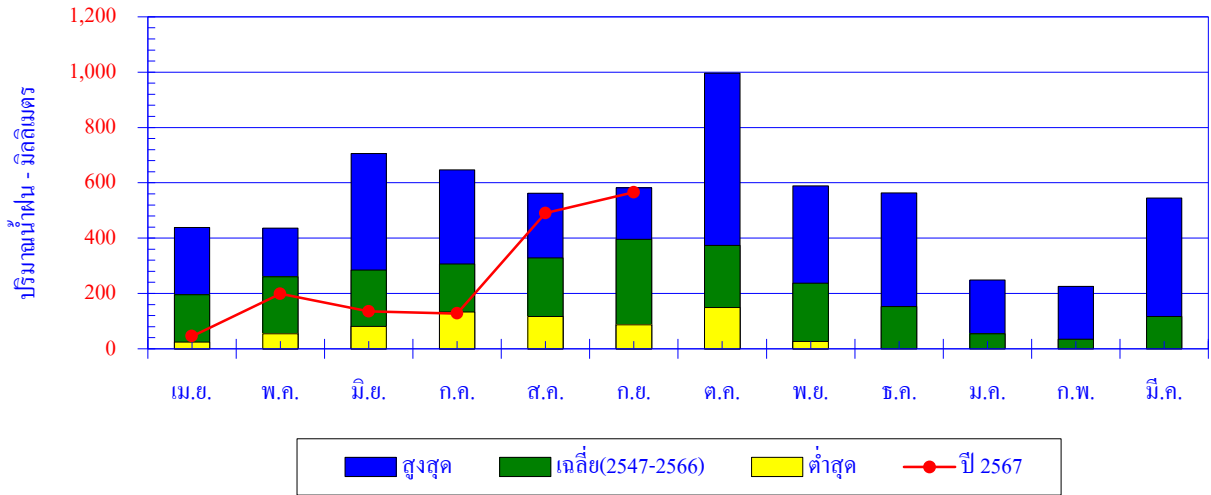

เดือน	เม.ย.	พ.ค.	มิ.ย.	ก.ค.	ส.ค.	ก.ย.	ต.ค.	พ.ย.	ธ.ค.	ม.ค.	ก.พ.	มี.ค.	ปี
สูงสุด	438.2	436.6	705.8	646.4	562.3	581.5	995.8	588.9	563.0	248.9	226.0	544.5	
เฉลี่ย	194.9	260.6	284.9	306.1	328.6	395.5	373.9	237.5	153.1	54.8	34.2	116.2	2,740.2
ต่ำสุด	23.7	54.0	80.8	132.5	117.1	87.2	149.1	26.5	0.0	0.0	0.0	0.0	
ปี 2567	45.1	198.9	134.7	127.6	490.4	565.5							

ปริมาณน้ำฝนสะสมรายเดือน

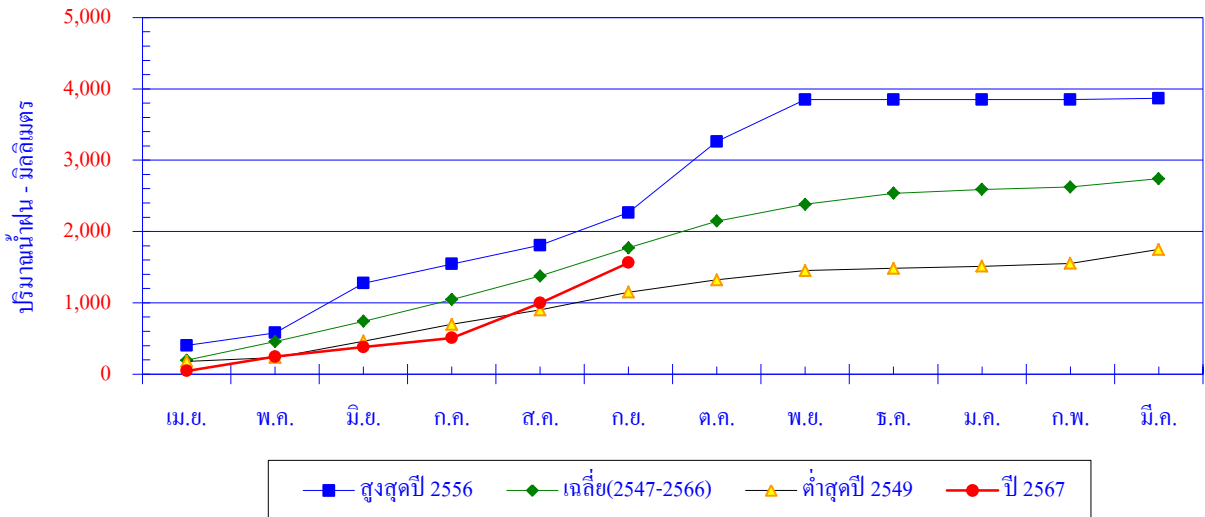

เดือน	เม.ย.	พ.ค.	มิ.ย.	ก.ค.	ส.ค.	ก.ย.	ต.ค.	พ.ย.	ธ.ค.	ม.ค.	ก.พ.	มี.ค.	ปี
สูงสุดปี2556	401.5	177.3	695.7	268.2	264.0	458.6	995.8	588.9	0.0	0.0	0.0	18.0	3,868.0
สะสมปี 2556	401.5	578.8	1,274.5	1,542.7	1,806.7	2,265.3	3,261.1	3,850.0	3,850.0	3,850.0	3,850.0	3,868.0	
เฉลี่ย	194.9	260.6	284.9	306.1	328.6	395.5	373.9	237.5	153.1	54.8	34.2	116.2	2,740.2
เฉลี่ยสะสม	194.9	455.5	740.4	1,046.5	1,375.1	1,770.6	2,144.4	2,381.9	2,535.0	2,589.8	2,624.0	2,740.2	
ต่ำสุดปี2549	178.2	54.0	229.6	236.5	200.6	248.8	173.3	130.3	32.9	28.7	40.8	194.8	1,748.5
สะสมปี 2549	178.2	232.2	461.8	698.3	898.9	1,147.7	1,321.0	1,451.3	1,484.2	1,512.9	1,553.7	1,748.5	
ปี 2567	45.1	198.9	134.7	127.6	490.4	565.5							
สะสมปี 2567	45.1	244.0	378.7	506.3	996.7	1,562.2							

ปริมาณน้ำฝนรายวัน
สถานี 550201 บ้านทุ่งขมิ้น อ.ทุ่งหว้า จ.สตูล

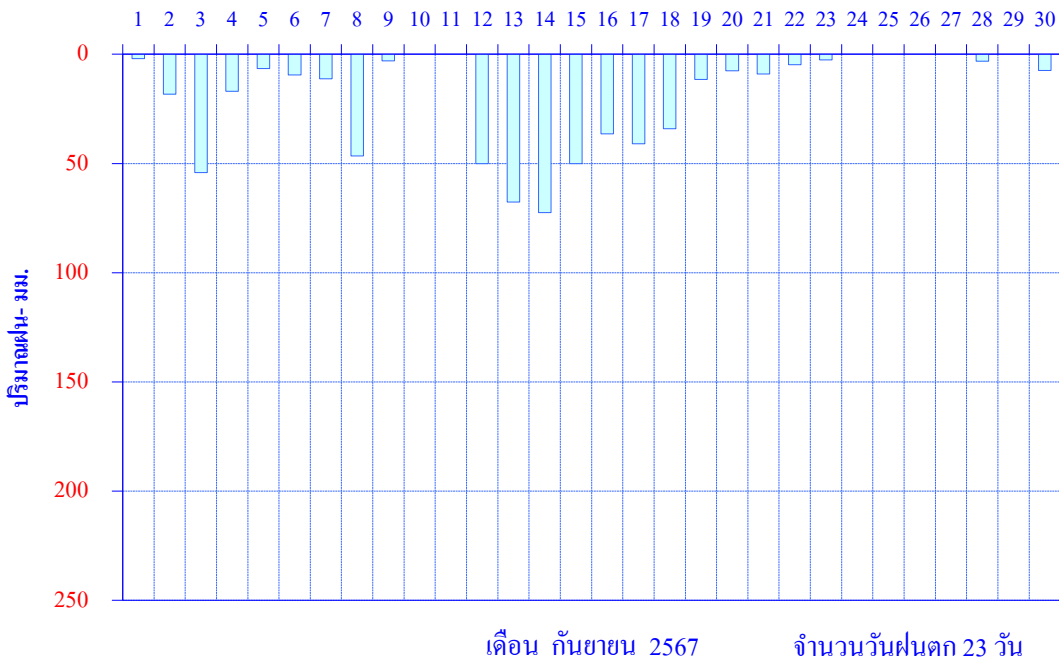

สถานี 550211 บ้านน้ำร้อน อ.ควนกาหลง จ.สตูล

สถิติปริมาณน้ำฝนรายเดือน

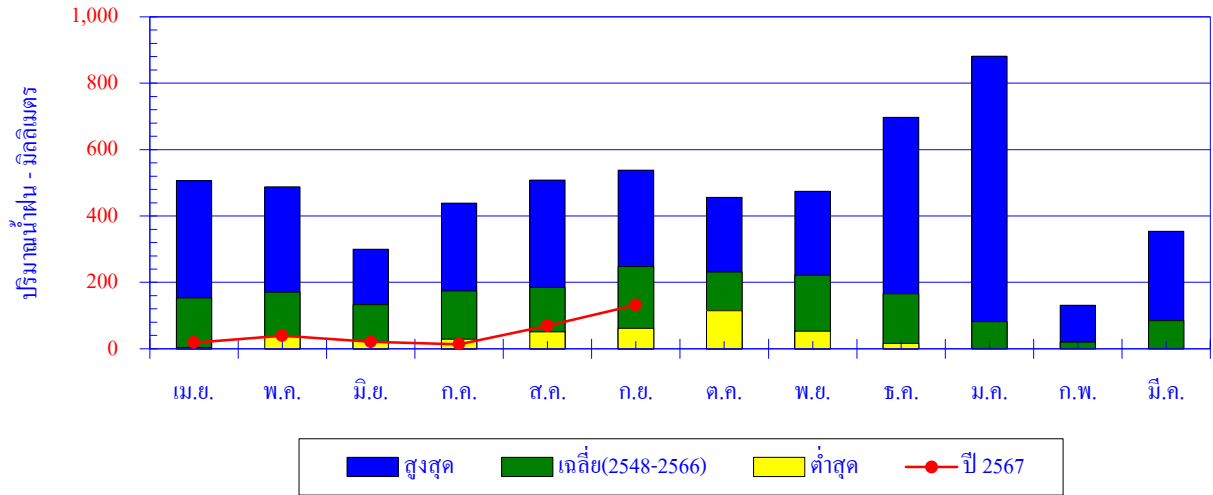

เดือน	เม.ย.	พ.ค.	มิ.ย.	ก.ค.	ส.ค.	ก.ย.	ต.ค.	พ.ย.	ธ.ค.	ม.ค.	ก.พ.	มี.ค.	ปี
สูงสุด	505.8	488.0	299.6	438.4	508.1	537.7	456.0	474.6	696.7	881.5	131.4	353.8	
เฉลี่ย	152.8	170.6	133.4	174.2	184.8	248.2	231.3	221.5	165.7	82.0	20.6	84.4	1,869.4
ต่ำสุด	3.8	36.7	22.1	29.0	51.3	61.9	114.5	52.5	16.7	0.0	0.0	0.0	
ปี 2567	18.4	39.1	20.9	13.5	69.3	132.0							

ปริมาณน้ำฝนสะสมรายเดือน

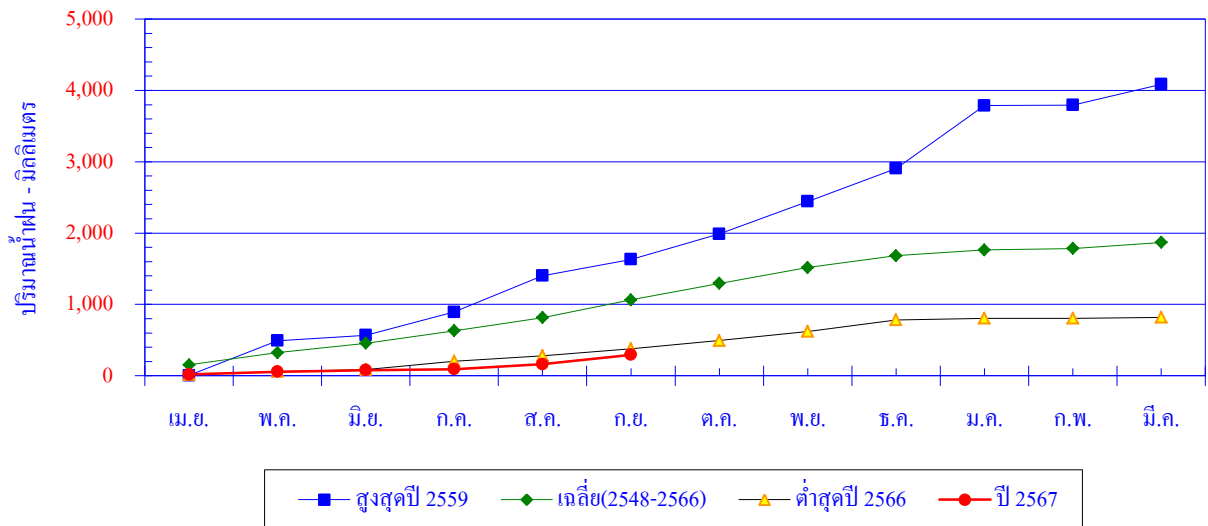

เดือน	เม.ย.	พ.ค.	มิ.ย.	ก.ค.	ส.ค.	ก.ย.	ต.ค.	พ.ย.	ธ.ค.	ม.ค.	ก.พ.	มี.ค.	ปี
สูงสุดปี2559	3.8	488.0	76.7	325.5	508.1	228.6	357.8	455.4	462.8	881.5	7.0	291.6	4,086.8
สะสมปี 2559	3.8	491.8	568.5	894.0	1,402.1	1,630.7	1,988.5	2,443.9	2,906.7	3,788.2	3,795.2	4,086.8	
เฉลี่ย	152.8	170.6	133.4	174.2	184.8	248.2	231.3	221.5	165.7	82.0	20.6	84.4	1,869.4
เฉลี่ยสะสม	152.8	323.3	456.8	631.0	815.8	1,064.0	1,295.3	1,516.7	1,682.4	1,764.4	1,784.9	1,869.4	
ต่ำสุดปี2566	15.7	44.3	27.3	118.3	75.1	98.0	114.5	129.4	161.1	21.2	0.0	14.7	819.6
สะสมปี 2566	15.7	60.0	87.3	205.6	280.7	378.7	493.2	622.6	783.7	804.9	804.9	819.6	
ปี 2567	18.4	39.1	20.9	13.5	69.3	132.0							
สะสมปี 2567	18.4	57.5	78.4	91.9	161.2	293.2							

ปริมาณน้ำฝนรายวัน

สถานี 550211 บ้านน้ำร้อน อ.ควนกาหลง จ.สตูล

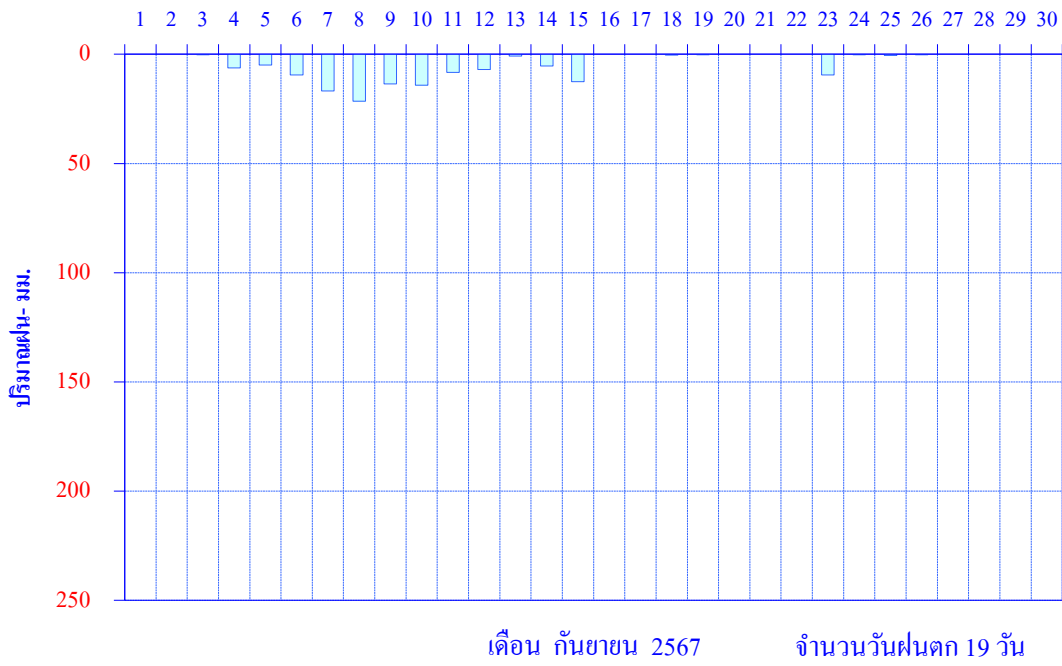

สถานี 550221 อุทยานแห่งชาติทะเลบัน อ.ควนโดน จ.สตูล

สถิติปริมาณน้ำฝนรายเดือน

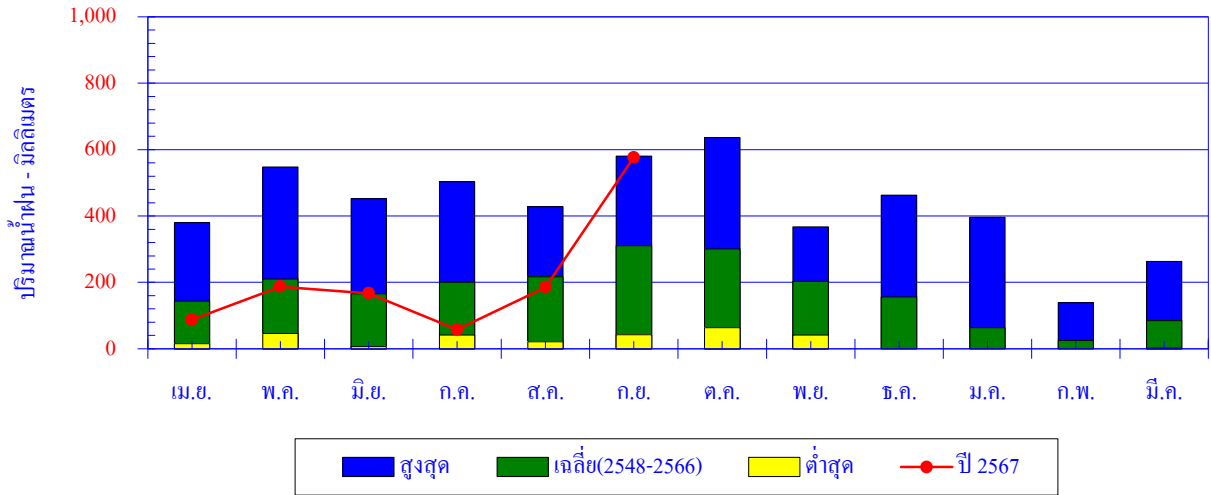

เดือน	เม.ย.	พ.ค.	มิ.ย.	ก.ค.	ส.ค.	ก.ย.	ต.ค.	พ.ย.	ธ.ค.	ม.ค.	ก.พ.	มี.ค.	ปี
สูงสุด	380.0	548.0	452.2	503.0	428.0	580.0	636.4	367.5	462.6	396.0	138.5	263.0	
เฉลี่ย	143.2	209.7	165.9	200.9	216.7	310.6	301.0	203.4	156.5	63.2	24.9	84.6	2,080.5
ต่ำสุด	15.8	45.9	6.5	41.6	20.8	41.9	63.2	40.9	0.0	0.0	0.0	2.2	
ปี 2567	87.4	187.4	167.0	57.6	185.2	576.2							

ปริมาณน้ำฝนสะสมรายเดือน

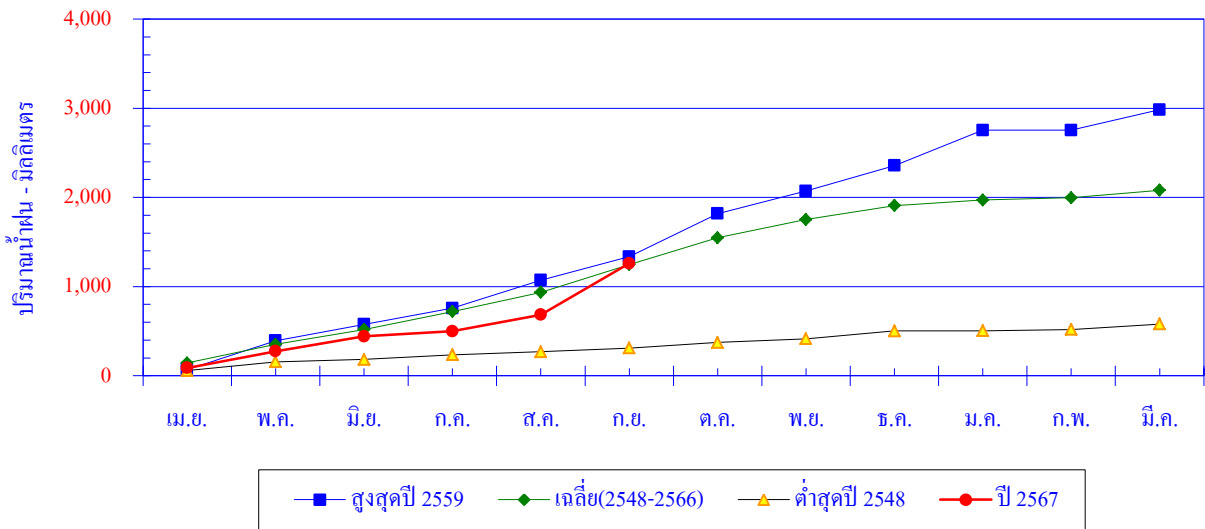

เดือน	เม.ย.	พ.ค.	มิ.ย.	ก.ค.	ส.ค.	ก.ย.	ต.ค.	พ.ย.	ธ.ค.	ม.ค.	ก.พ.	มี.ค.	ปี
สูงสุดปี 2559	70.0	324.0	182.0	182.0	313.0	264.0	484.0	252.0	286.0	396.0	0.0	230.0	2,983.0
สะสมปี 2559	70.0	394.0	576.0	758.0	1,071.0	1,335.0	1,819.0	2,071.0	2,357.0	2,753.0	2,753.0	2,983.0	
เฉลี่ย	143.2	209.7	165.9	200.9	216.7	310.6	301.0	203.4	156.5	63.2	24.9	84.6	2,080.5
เฉลี่ยสะสม	143.2	352.8	518.7	719.6	936.4	1,246.9	1,547.9	1,751.4	1,907.8	1,971.0	1,995.9	2,080.5	
ต่ำสุดปี 2548	58.5	98.1	26.8	51.9	33.6	41.9	63.2	40.9	87.5	1.8	15.4	60.0	579.6
สะสมปี 2548	58.5	156.6	183.4	235.3	268.9	310.8	374.0	414.9	502.4	504.2	519.6	579.6	
ปี 2567	87.4	187.4	167.0	57.6	185.2	576.2							
สะสมปี 2567	87.4	274.8	441.8	499.4	684.6	1,260.8							

ปริมาณน้ำฝนรายวัน

สถานี 550221 อุทยานแห่งชาติทะเลบัน อ.ควนโดน จ.สตูล

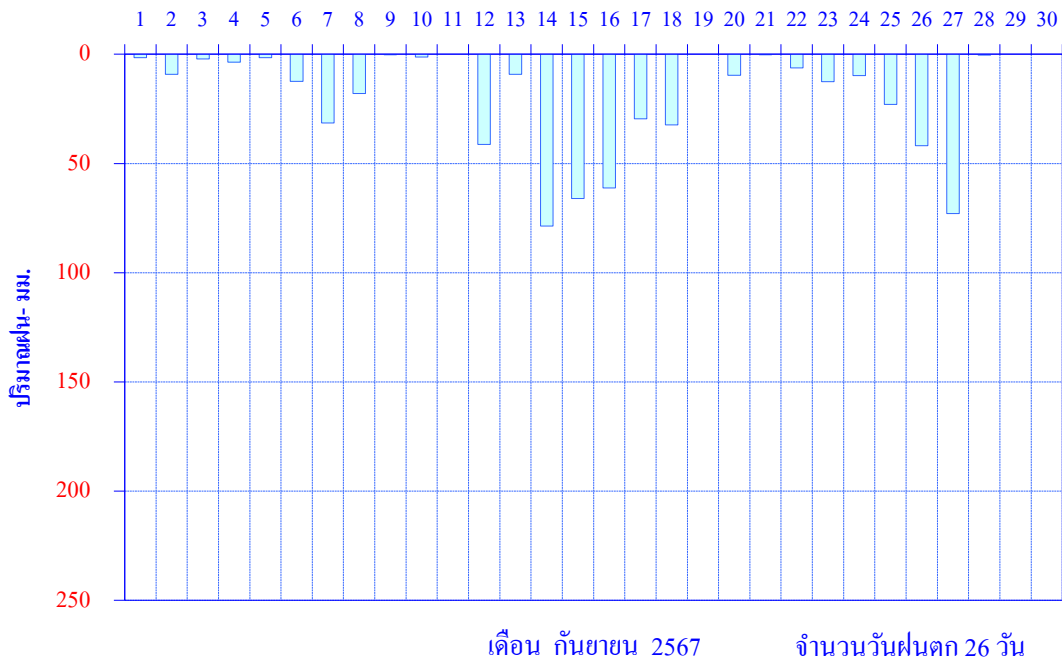

สถานี 550241 บ้านทุ่งพัก อ.ควนกาหลง จ.สตูล

สถิติปริมาณน้ำฝนรายเดือน

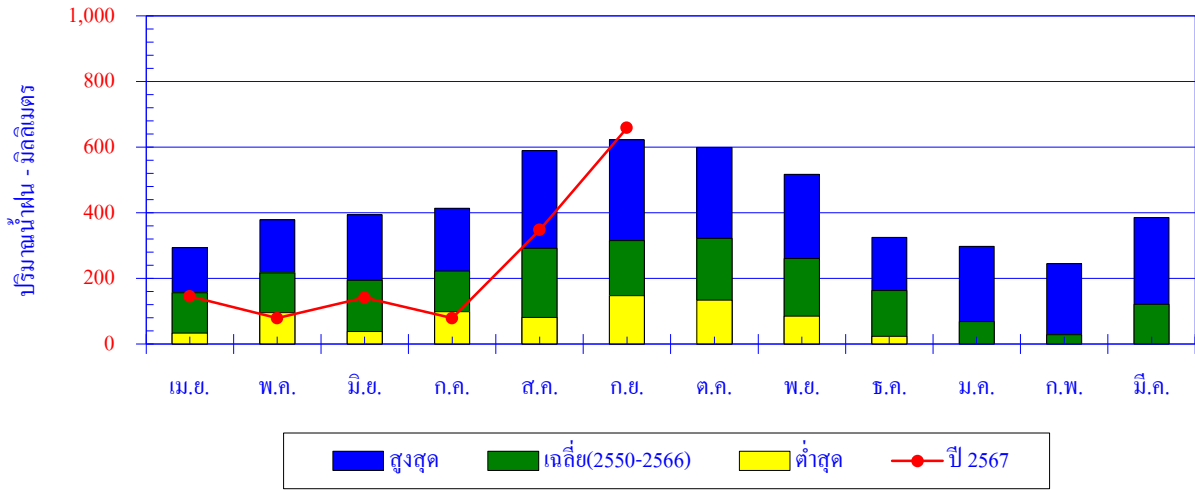

เดือน	เม.ย.	พ.ค.	มิ.ย.	ก.ค.	ส.ค.	ก.ย.	ต.ค.	พ.ย.	ธ.ค.	ม.ค.	ก.พ.	มี.ค.	ปี
สูงสุด	293.5	378.6	394.0	413.8	589.8	622.3	599.7	517.4	324.9	298.2	245.5	386.1	
เฉลี่ย	156.0	217.2	194.7	222.6	291.9	315.2	322.7	260.6	163.2	68.8	28.4	121.6	2,362.9
ต่ำสุด	33.0	96.1	38.7	99.0	81.0	147.3	134.0	85.3	24.0	0.0	0.0	0.0	
ปี 2567	145.3	79.0	141.5	79.0	348.0	659.2							

ปริมาณน้ำฝนสะสมรายเดือน

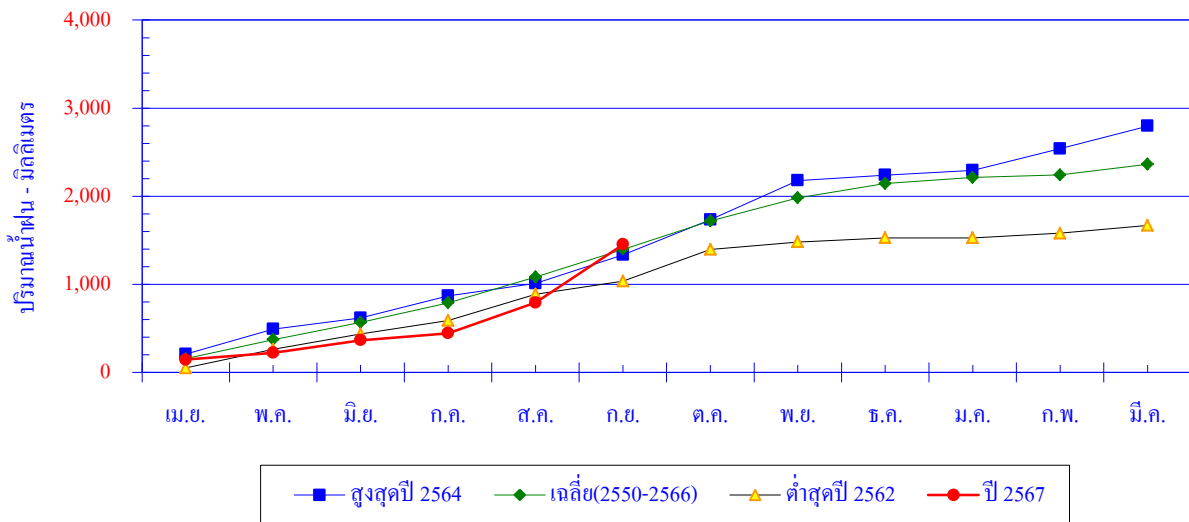

เดือน	เม.ย.	พ.ค.	มิ.ย.	ก.ค.	ส.ค.	ก.ย.	ต.ค.	พ.ย.	ธ.ค.	ม.ค.	ก.พ.	มี.ค.	ปี
สูงสุดปี 2564	207.5	284.0	128.7	251.0	141.0	321.0	400.0	445.5	61.0	55.0	245.5	256.5	2,796.7
สะสมปี 2564	207.5	491.5	620.2	871.2	1,012.2	1,333.2	1,733.2	2,178.7	2,239.7	2,294.7	2,540.2	2,796.7	
เฉลี่ย	156.0	217.2	194.7	222.6	291.9	315.2	322.7	260.6	163.2	68.8	28.4	121.6	2,362.9
เฉลี่ยสะสม	156.0	373.2	567.8	790.5	1,082.4	1,397.6	1,720.3	1,980.9	2,144.1	2,212.9	2,241.3	2,362.9	
ต่ำสุดปี 2562	51.3	210.0	175.1	152.0	300.0	147.3	360.0	85.3	47.0	0.0	52.0	88.0	1,668.0
สะสมปี 2562	51.3	261.3	436.4	588.4	888.4	1,035.7	1,395.7	1,481.0	1,528.0	1,528.0	1,580.0	1,668.0	
ปี 2567	145.3	79.0	141.5	79.0	348.0	659.2							
สะสมปี 2567	145.3	224.3	365.8	444.8	792.8	1,452.0							

ปริมาณน้ำฝนรายวัน

สถานี 550241 บ้านทุ่งพัก อ.ควนกาหลง จ.สตูล

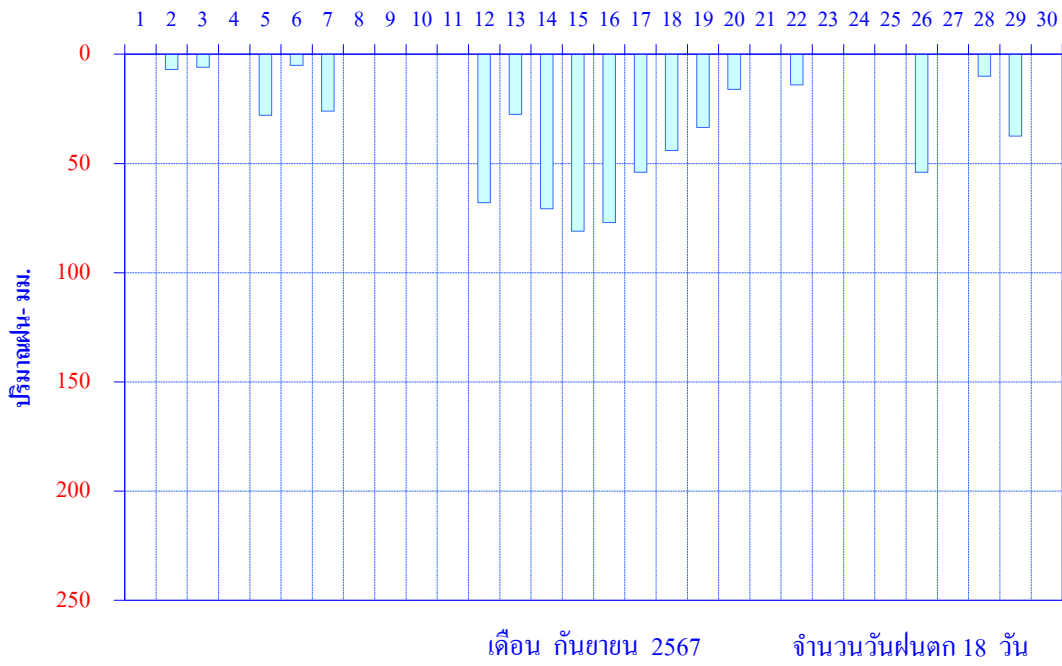

สถานี 650141(X.139) บ้านลำคลอง อ.ปะเหลียน จ.ตรัง

สถิติปริมาณน้ำฝนรายเดือน

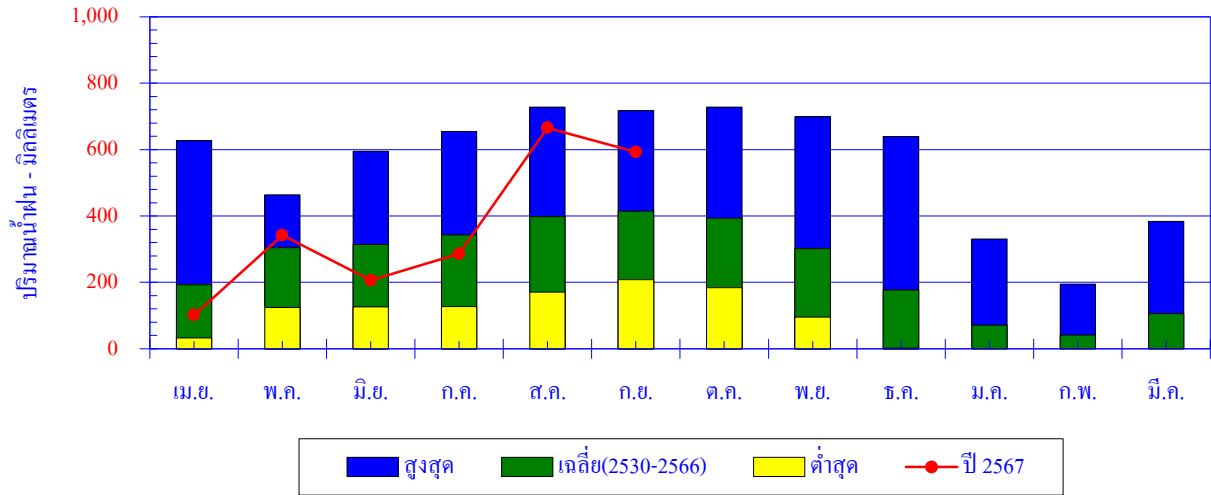

เดือน	เม.ย.	พ.ค.	มิ.ย.	ก.ค.	ส.ค.	ก.ย.	ต.ค.	พ.ย.	ธ.ค.	ม.ค.	ก.พ.	มี.ค.	ปี
สูงสุด	626.7	463.7	594.6	654.3	728.2	717.5	727.9	699.2	639.4	330.5	195.1	384.0	
เฉลี่ย	192.4	304.6	314.1	342.9	398.0	415.0	393.8	301.7	177.1	71.1	40.9	106.1	3,058.1
ต่ำสุด	32.6	124.0	125.8	127.0	170.8	208.3	184.1	95.0	1.8	0.0	0.0	0.0	
ปี 2567	101.3	342.2	205.8	286.0	665.4	592.8							

ปริมาณน้ำฝนสะสมรายเดือน

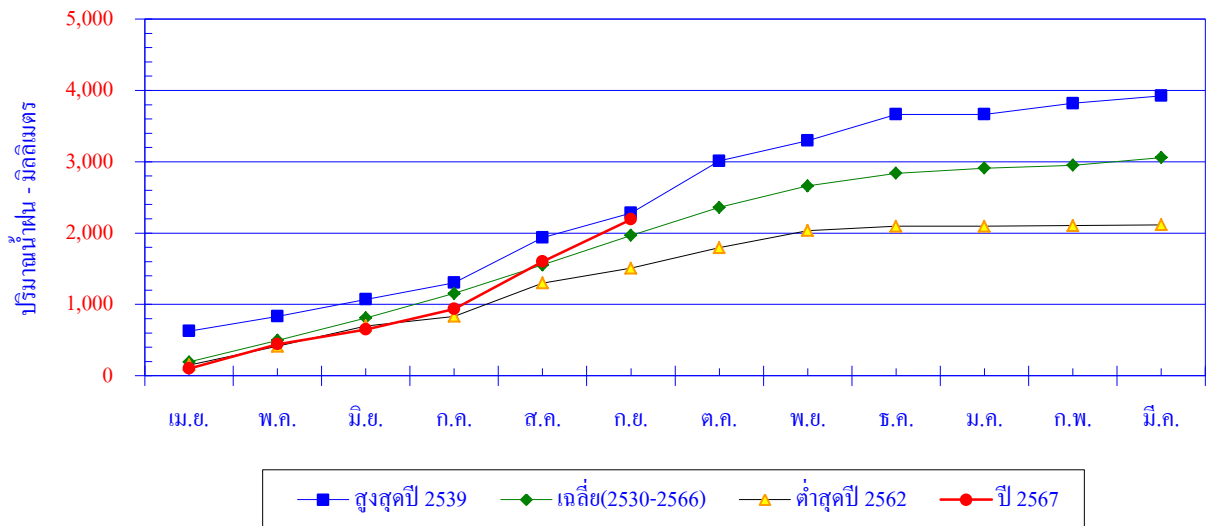

เดือน	เม.ย.	พ.ค.	มิ.ย.	ก.ค.	ส.ค.	ก.ย.	ต.ค.	พ.ย.	ธ.ค.	ม.ค.	ก.พ.	มี.ค.	ปี
สูงสุดปี 2539	626.7	206.1	237.8	233.2	632.2	347.1	727.9	284.6	369.5	0.0	154.4	104.3	3,923.8
สะสมปี 2539	626.7	832.8	1,070.6	1,303.8	1,936.0	2,283.1	3,011.0	3,295.6	3,665.1	3,665.1	3,819.5	3,923.8	
เฉลี่ย	192.4	304.6	314.1	342.9	398.0	415.0	393.8	301.7	177.1	71.1	40.9	106.1	3,058.1
เฉลี่ยสะสม	192.4	497.0	811.1	1,154.0	1,551.9	1,967.0	2,360.8	2,662.5	2,839.6	2,910.7	2,951.5	3,057.7	
ต่ำสุดปี 2562	151.4	262.5	284.5	134.5	467.3	208.3	285.7	240.3	62.0	0.0	7.4	12.8	2,116.7
สะสมปี 2562	151.4	413.9	698.4	832.9	1,300.2	1,508.5	1,794.2	2,034.5	2,096.5	2,096.5	2,103.9	2,116.7	
ปี 2567	101.3	342.2	205.8	286.0	665.4	592.8							
สะสมปี 2567	101.3	443.5	649.3	935.3	1,600.7	2,193.5							

ปริมาณน้ำฝนรายวัน

สถานี 650141(X.139) บ้านลำคลอง อ.ปะเหลียน จ.ตรัง

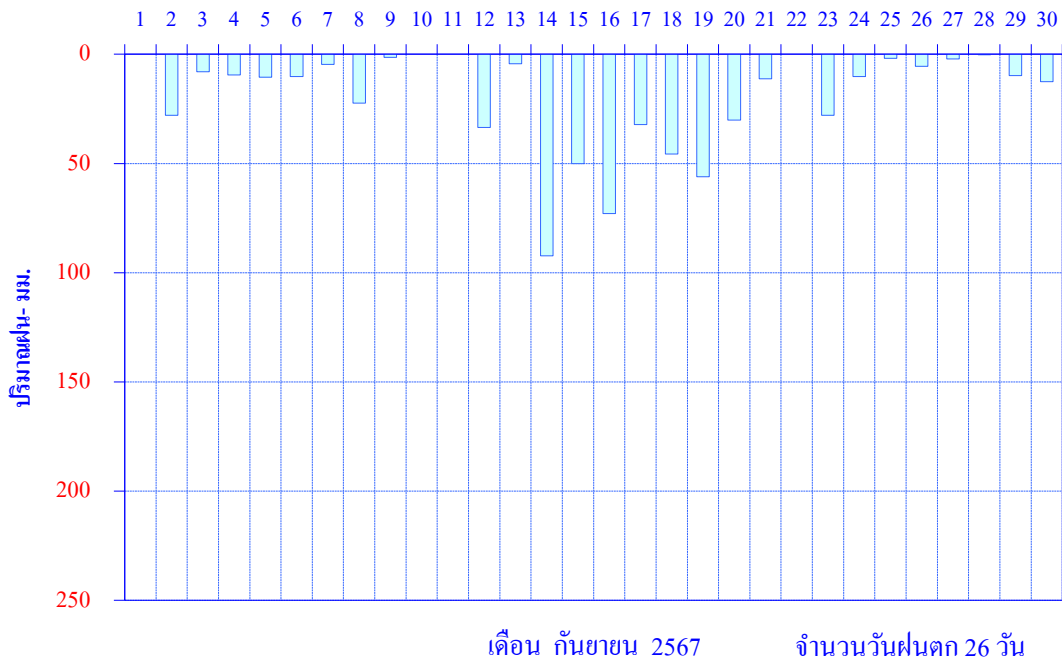

สถาปนํ้าทำ



แผนที่แสดงสถานีสำรวจปริมาณน้ำ ศูนย์อุทกวิทยาชลประทานภาคใต้ ประจำปีน้ำ 2566

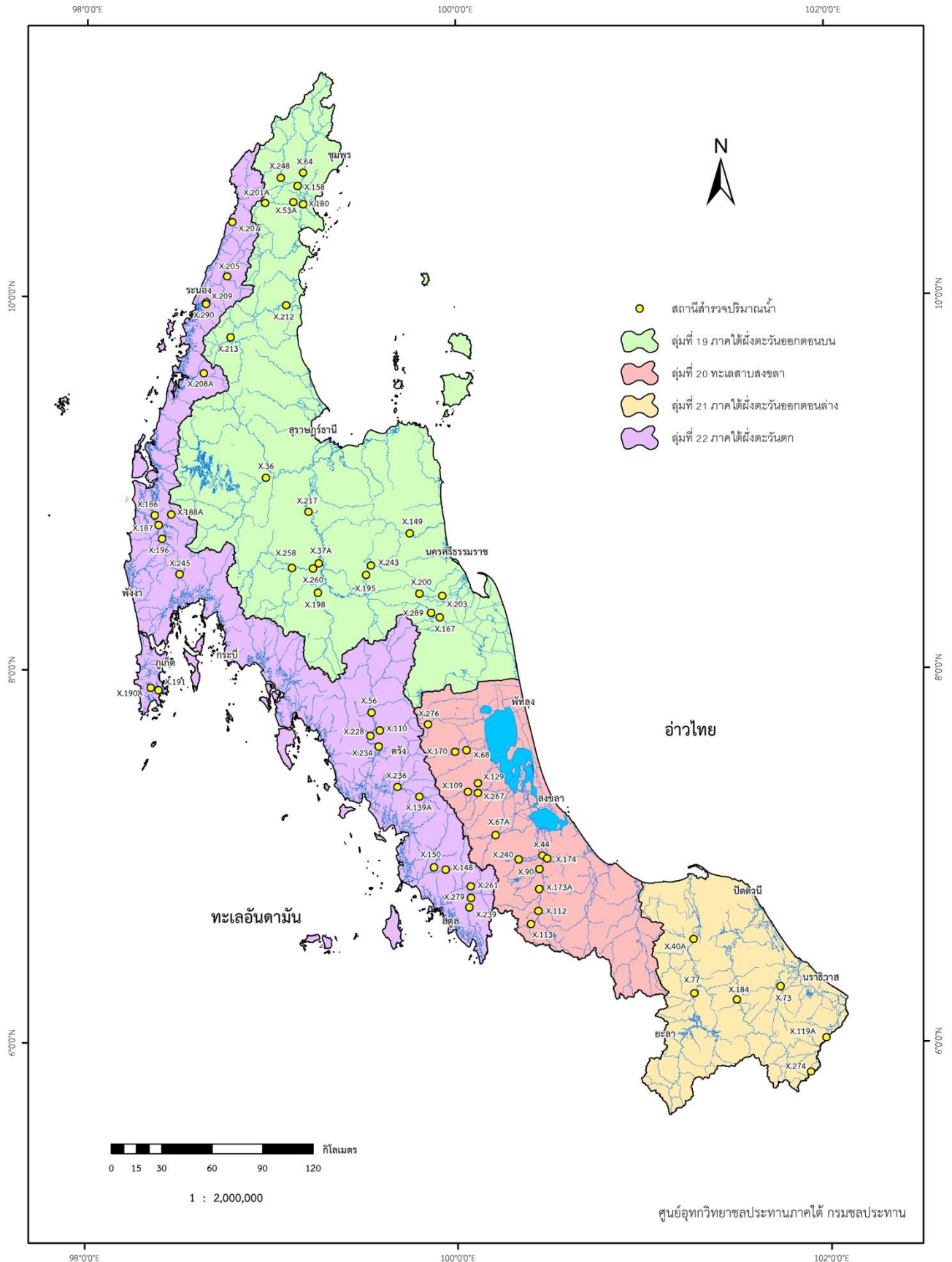

- สถานีสำรวจปริมาณน้ำ
- กลุ่มที่ 19 ภาคใต้ฝั่งตะวันออกตอนบน
- กลุ่มที่ 20 ทะเลสาบสงขลา
- กลุ่มที่ 21 ภาคใต้ฝั่งตะวันออกตอนล่าง
- กลุ่มที่ 22 ภาคใต้ฝั่งตะวันตก

0 15 30 60 90 120 กิโลเมตร
1 : 2,000,000

ศูนย์อุทกวิทยาชลประทานภาคใต้ กรมชลประทาน

สถานี X.36 ก.พุมดวง อ.คีรีรัฐนิคม จ.สุราษฎร์ธานี

ปริมาณน้ำเฉลี่ยรายวัน

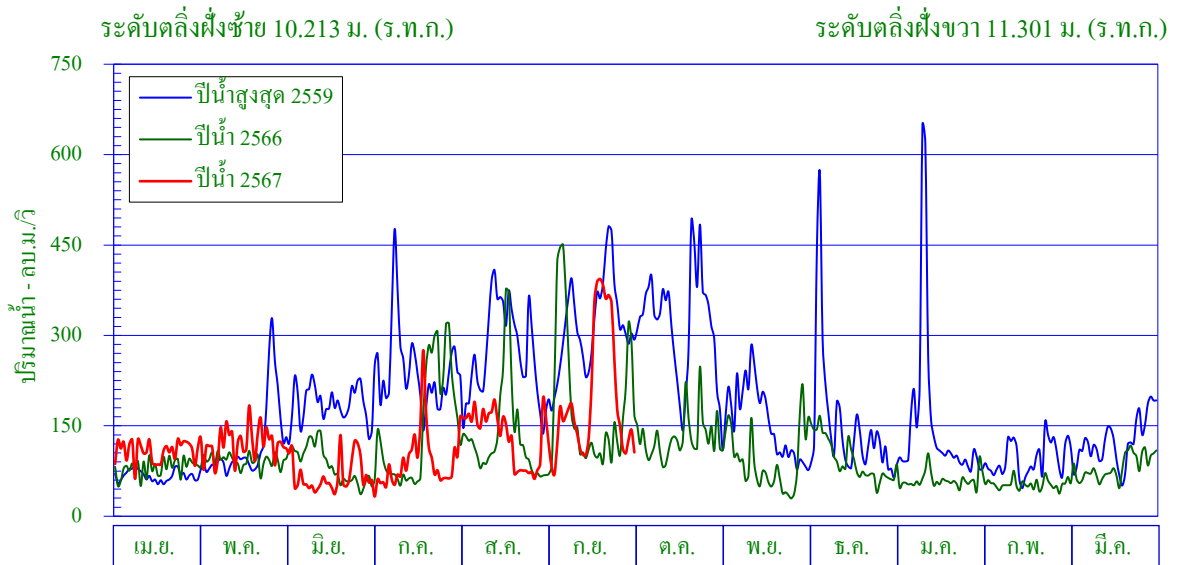

ศูนย์เสาระดับน้ำ 0.000 ม. (ร.ท.ก.)

พื้นที่รับน้ำ 3,034.64 ตร.กม.

พิกัดสถานี Lat 09° - 01' - 49" N Long 98° - 58' - 11" E

สถิติที่เคยปรากฏ

- | | |
|--|----------------------|
| 1. สถิติระดับน้ำสูงสุด | 13.14 ม. (1 เม.ย.54) |
| 2. สถิติปริมาณน้ำไหลสูงสุด | 1,979.0 ลบ.ม./วินาที |
| 3. สถิติระดับน้ำต่ำสุด | 0.03 ม. (6 มิ.ย.56) |
| 4. สถิติปริมาณน้ำไหลต่ำสุด | 0.0 ลบ.ม./วินาที |
| 5. สถิติปริมาณน้ำเฉลี่ยของเดือน ก.ย. (ปี2532-2566) | 506.1 ล้าน ลบ.ม. |
| 6. สถิติปริมาณน้ำเฉลี่ยสะสมรายปี (ปี2532-2566) | 3,997.8 ล้าน ลบ.ม. |

ข้อมูลน้ำท่าของเดือน กันยายน 2567

- | | |
|-----------------------------------|----------------------|
| 1. ระดับน้ำสูงสุด | 5.53 ม. (18 ก.ย. 67) |
| 2. ปริมาณน้ำไหลสูงสุด | 414.7 ลบ.ม./วินาที |
| 3. ระดับน้ำต่ำสุด | 1.14 ม. (1 ก.ย. 67) |
| 4. ปริมาณน้ำไหลต่ำสุด | 29.8 ลบ.ม./วินาที |
| 5. ปริมาณน้ำรวมทั้งเดือน | 508.4 ล้าน ลบ.ม. |
| 6. น้ำท่าประจำเดือนนี้อยู่ในเกณฑ์ | ปกติ |

ปริมาณน้ำรายเดือน - ล้าน ลูกบาศก์เมตร													
เดือน	เม.ย.	พ.ค.	มิ.ย.	ก.ค.	ส.ค.	ก.ย.	ต.ค.	พ.ย.	ธ.ค.	ม.ค.	ก.พ.	มี.ค.	ปี
เฉลี่ย(2532-2566)	251.0	305.2	350.7	408.2	470.3	506.1	519.0	363.5	272.0	179.3	153.4	219.1	3,997.8
เฉลี่ยสะสม	251.0	556.2	906.9	1,315.0	1,785.3	2,291.4	2,810.4	3,174.0	3,446.0	3,625.3	3,778.6	3,997.8	
ปี 2567	280.4	324.3	175.5	246.8	354.5	508.4							
สะสมปี 2567	280.4	604.7	780.2	1,027.0	1,381.5	1,889.9							

สถานี X.36 ค.พุมดวง อ.คีรีรัฐนิคม จ.สุราษฎร์ธานี

สถิติปริมาณน้ำท่ารายเดือน

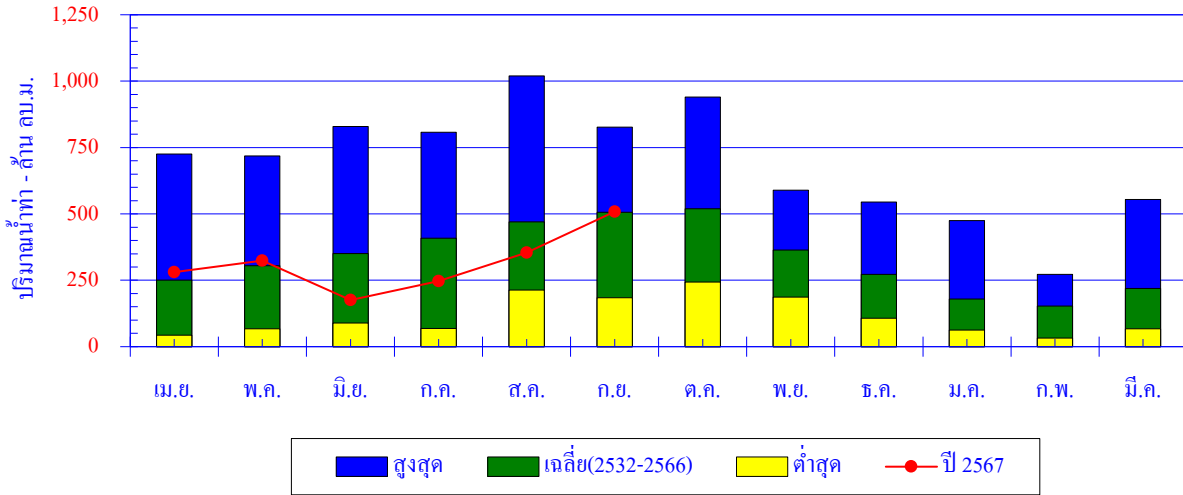

เดือน	เม.ย.	พ.ค.	มิ.ย.	ก.ค.	ส.ค.	ก.ย.	ต.ค.	พ.ย.	ธ.ค.	ม.ค.	ก.พ.	มี.ค.	ปี
สูงสุด	725.1	718.9	829.4	807.4	1,019.8	826.4	939.5	589.0	545.0	475.0	272.2	554.6	
เฉลี่ย	251.0	305.2	350.7	408.2	470.3	506.1	519.0	363.5	272.0	179.3	153.4	219.1	3,997.8
ต่ำสุด	42.9	67.2	88.5	68.4	213.5	184.1	243.5	186.9	106.8	62.9	32.7	67.8	
ปี 2567	280.4	324.3	175.5	246.8	354.5	508.4							

ปริมาณน้ำท่าสะสมรายเดือน

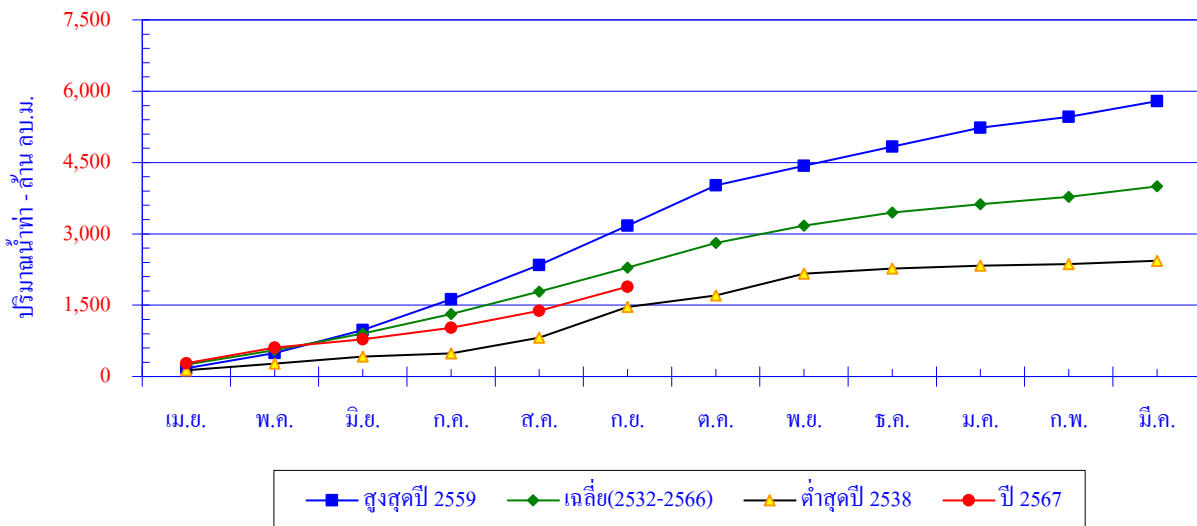

เดือน	เม.ย.	พ.ค.	มิ.ย.	ก.ค.	ส.ค.	ก.ย.	ต.ค.	พ.ย.	ธ.ค.	ม.ค.	ก.พ.	มี.ค.	ปี
สูงสุดปี 2559	174.0	319.5	482.2	649.7	719.7	826.4	850.2	407.6	402.9	402.8	227.9	327.1	5,790.2
สะสมปี 2559	174.0	493.5	975.7	1,625.4	2,345.1	3,171.6	4,021.8	4,429.4	4,832.4	5,235.2	5,463.1	5,790.2	
เฉลี่ย	251.0	305.2	350.7	408.2	470.3	506.1	519.0	363.5	272.0	179.3	153.4	219.1	3,997.8
เฉลี่ยสะสม	251.0	556.2	906.9	1,315.0	1,785.3	2,291.4	2,810.4	3,174.0	3,446.0	3,625.3	3,778.6	3,997.8	
ต่ำสุดปี 2538	132.4	136.4	152.9	68.4	329.9	640.3	243.5	460.7	106.8	62.9	32.7	67.8	2,434.9
สะสมปี 2538	132.4	268.8	421.7	490.1	820.0	1,460.4	1,703.9	2,164.6	2,271.4	2,334.4	2,367.1	2,434.9	
ปี 2567	280.4	324.3	175.5	246.8	354.5	508.4							
สะสมปี 2567	280.4	604.7	780.2	1,027.0	1,381.5	1,889.9							

สถานี X.37A ม.ตาปี อ.พระแสง จ.สุราษฎร์ธานี

ปริมาณน้ำเฉลี่ยรายวัน

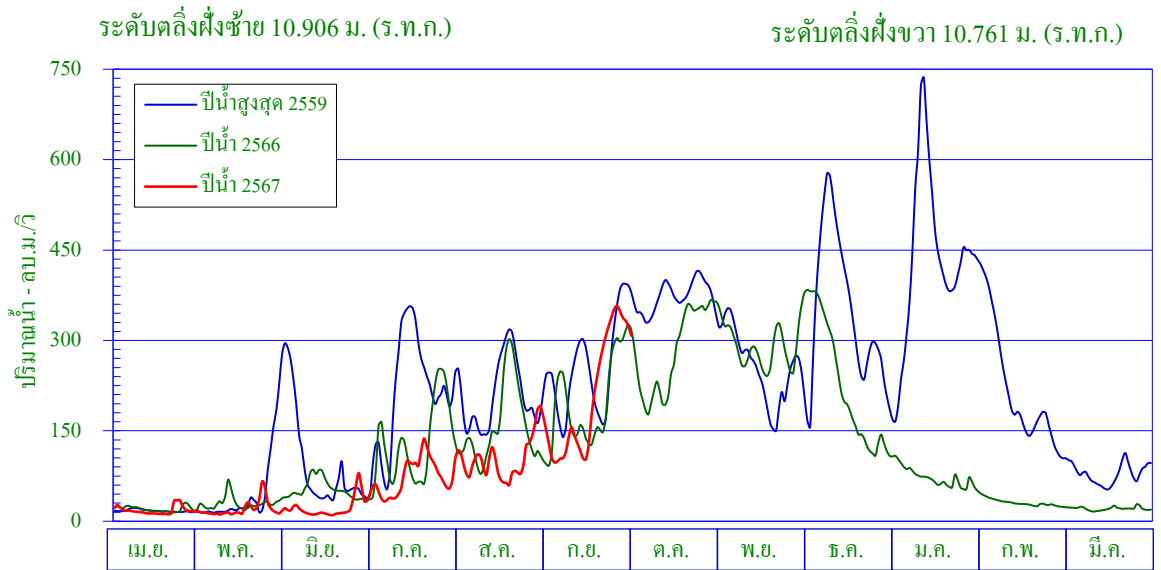

ระดับตลิ่งฝั่งซ้าย 10.906 ม. (ร.ท.ก.)

ระดับตลิ่งฝั่งขวา 10.761 ม. (ร.ท.ก.)

ศูนย์เสาระดับน้ำ 0.000 ม. (ร.ท.ก.)

พื้นที่รับน้ำ 5,397.28 ตร.กม.

พิกัดสถานี Lat 08° - 34' - 03" N Long 99° - 15' - 15" E

สถิติที่เคยปรากฏ

- | | |
|--|-------------------------|
| 1. สถิติระดับน้ำสูงสุด | 14.31 ม. (26 พ.ย. 31) |
| 2. สถิติปริมาณน้ำไหลสูงสุด | 2,850.0 ลบ.ม./วินาที |
| 3. สถิติระดับน้ำต่ำสุด | 4.24 ม. (13 เม.ย.63) |
| 4. สถิติปริมาณน้ำไหลต่ำสุด | 5.8 ลบ.ม./วินาที |
| 5. สถิติปริมาณน้ำเฉลี่ยของเดือน ก.ย. (ปี2512-2566) | 489.2 ล้าน ลบ.ม. |
| 6. สถิติปริมาณน้ำเฉลี่ยสะสมรายปี (ปี2512-2566) | 3,890.4 ล้าน ลบ.ม. |

ข้อมูลน้ำท่าของเดือน กันยายน 2567

- | | |
|-----------------------------------|-------------------------|
| 1. ระดับน้ำสูงสุด | 10.03 ม. (25 ก.ย. 67) |
| 2. ปริมาณน้ำไหลสูงสุด | 358.3 ลบ.ม./วินาที |
| 3. ระดับน้ำต่ำสุด | 6.04 ม. (3 ก.ย. 67) |
| 4. ปริมาณน้ำไหลต่ำสุด | 94.0 ลบ.ม./วินาที |
| 5. ปริมาณน้ำรวมทั้งเดือน | 542.9 ล้าน ลบ.ม. |
| 6. น้ำท่าประจำเดือนนี้อยู่ในเกณฑ์ | ปกติ |

ปริมาณน้ำรายเดือน - ล้าน ลูกบาศก์เมตร													
เดือน	เม.ย.	พ.ค.	มิ.ย.	ก.ค.	ส.ค.	ก.ย.	ต.ค.	พ.ย.	ธ.ค.	ม.ค.	ก.พ.	มี.ค.	ปี
เฉลี่ย(2512-2566)	102.4	169.9	223.7	295.6	360.5	489.2	667.3	637.4	506.0	254.7	102.8	80.7	3,890.4
เฉลี่ยสะสม	102.4	272.3	496.0	791.7	1,152.2	1,641.4	2,308.7	2,946.1	3,452.1	3,706.8	3,809.7	3,890.4	
ปี 2567	47.1	54.5	60.3	203.1	283.6	542.9							
สะสมปี 2567	47.1	101.6	161.9	365.1	648.7	1,191.6							

สถานี X.37A ม.ตาปี อ.พระแสง จ.สุราษฎร์ธานี

สถิติปริมาณน้ำท่ารายเดือน

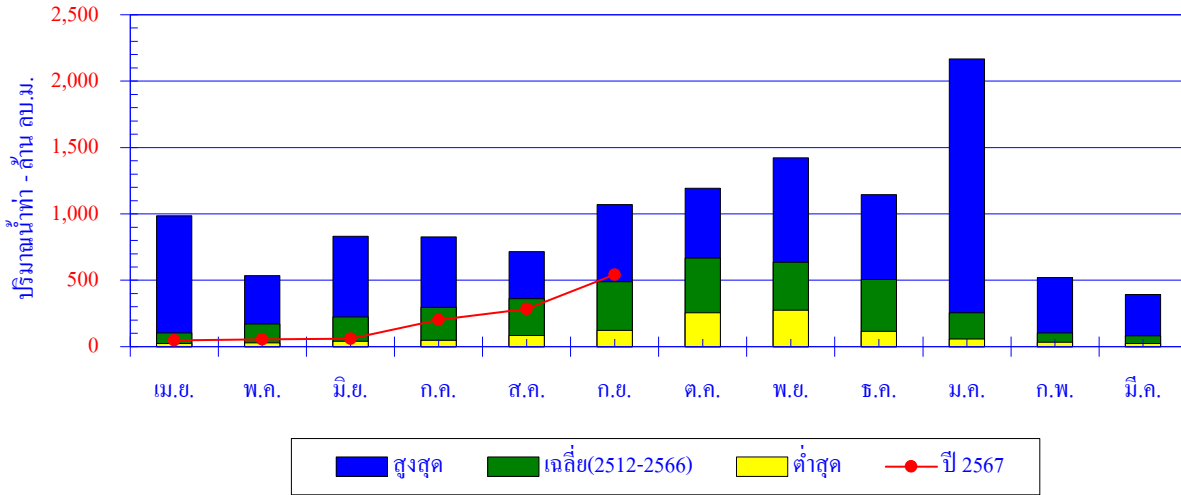

เดือน	เม.ย.	พ.ค.	มิ.ย.	ก.ค.	ส.ค.	ก.ย.	ต.ค.	พ.ย.	ธ.ค.	ม.ค.	ก.พ.	มี.ค.	ปี
สูงสุด	986.0	536.0	832.0	826.0	715.8	1,071.0	1,192.0	1,421.8	1,144.8	2,167.0	520.2	393.8	
เฉลี่ย	102.4	169.9	223.7	295.6	360.5	489.2	667.3	637.4	506.0	254.7	102.8	80.7	3,890.4
ต่ำสุด	24.4	29.5	41.4	48.0	84.5	123.3	256.0	275.3	116.0	56.8	32.4	22.9	
ปี 2567	47.1	54.5	60.3	203.1	283.6	542.9							

ปริมาณน้ำท่าสะสมรายเดือน

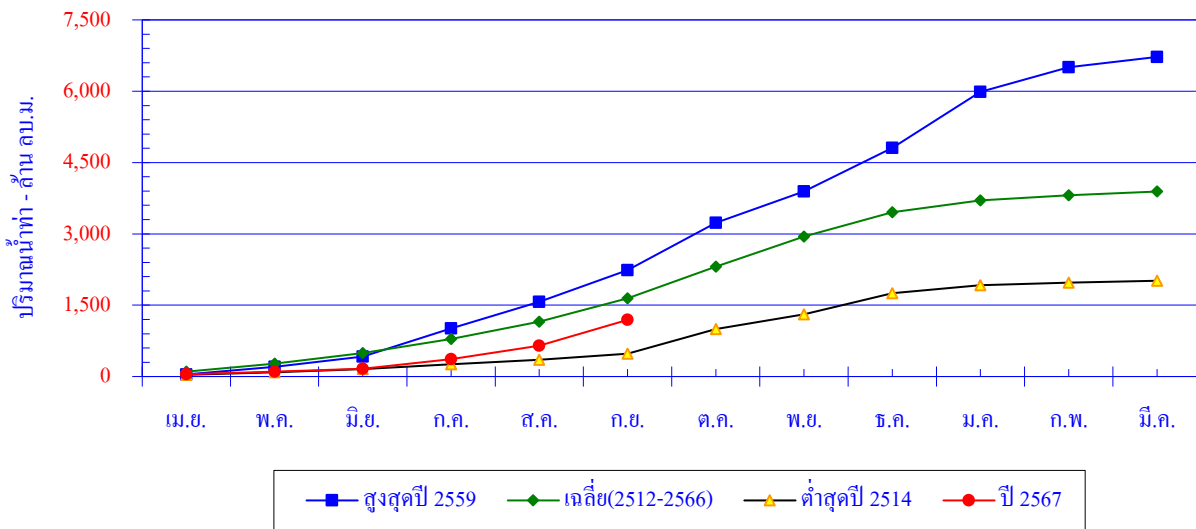

เดือน	เม.ย.	พ.ค.	มิ.ย.	ก.ค.	ส.ค.	ก.ย.	ต.ค.	พ.ย.	ธ.ค.	ม.ค.	ก.พ.	มี.ค.	ปี
สูงสุดปี 2559	45.1	159.3	214.9	590.9	559.0	668.3	993.2	659.3	916.2	1,179.8	520.2	214.7	6,720.9
สะสมปี 2559	45.1	204.4	419.3	1,010.2	1,569.2	2,237.5	3,230.7	3,890.0	4,806.2	5,986.0	6,506.2	6,720.9	
เฉลี่ย	102.4	169.9	223.7	295.6	360.5	489.2	667.3	637.4	506.0	254.7	102.8	80.7	3,890.4
เฉลี่ยสะสม	102.4	272.3	496.0	791.7	1,152.2	1,641.4	2,308.7	2,946.1	3,452.1	3,706.8	3,809.7	3,890.4	
ต่ำสุดปี 2514	36.9	49.9	68.5	105.0	90.3	129.0	522.0	304.0	444.0	170.0	56.2	38.7	2,014.5
สะสมปี 2514	36.9	86.8	155.3	260.3	350.6	479.6	1,001.6	1,305.6	1,749.6	1,919.6	1,975.8	2,014.5	
ปี 2567	47.1	54.5	60.3	203.1	283.6	542.9							
สะสมปี 2567	47.1	101.6	161.9	365.1	648.7	1,191.6							

สถานี X.53A อ.ชุมพร อ.เมือง จ.ชุมพร

ปริมาณน้ำเฉลี่ยรายวัน

ระดับตลิ่งฝั่งซ้าย 9.339 ม. (ร.ท.ก.)

ระดับตลิ่งฝั่งขวา 10.381 ม. (ร.ท.ก.)

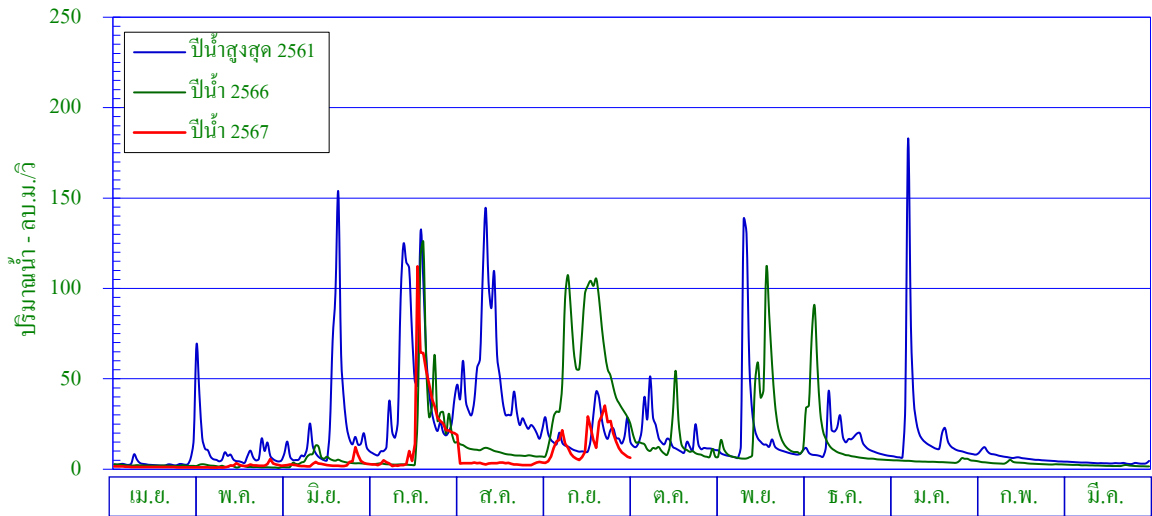

ศูนย์เสาระดับน้ำ 0.000 ม. (ร.ท.ก.)

พื้นที่รับน้ำ 294.32 ตร.กม.

พิกัดสถานี Lat 10° - 30' - 27" N Long 99° - 07' - 04" E

สถิติที่เคยปรากฏ

- | | |
|--|-----------------------|
| 1. สถิติระดับน้ำสูงสุด | 10.30 ม. (23 พ.ย. 56) |
| 2. สถิติปริมาณน้ำไหลสูงสุด | 340.0 ลบ.ม./วินาที |
| 3. สถิติระดับน้ำต่ำสุด | 1.80 ม. (20 พ.ค. 63) |
| 4. สถิติปริมาณน้ำไหลต่ำสุด | 0.1 ลบ.ม./วินาที |
| 5. สถิติปริมาณน้ำเฉลี่ยของเดือน ก.ย. (ปี2535-2566) | 55.4 ล้าน ลบ.ม. |
| 6. สถิติปริมาณน้ำเฉลี่ยสะสมรายปี (ปี2535-2566) | 367.0 ล้าน ลบ.ม. |

ข้อมูลน้ำท่าของเดือน กันยายน 2567

- | | |
|-----------------------------------|----------------------|
| 1. ระดับน้ำสูงสุด | 4.64 ม. (15 ก.ย. 67) |
| 2. ปริมาณน้ำไหลสูงสุด | 41.4 ลบ.ม./วินาที |
| 3. ระดับน้ำต่ำสุด | 2.38 ม. (1 ก.ย. 67) |
| 4. ปริมาณน้ำไหลต่ำสุด | 3.3 ลบ.ม./วินาที |
| 5. ปริมาณน้ำรวมทั้งเดือน | 38.6 ล้าน ลบ.ม. |
| 6. น้ำท่าประจำเดือนนี้อยู่ในเกณฑ์ | <u>น้อย</u> |

ปริมาณน้ำรายเดือน - ล้าน ลูกบาศก์เมตร													
เดือน	เม.ย.	พ.ค.	มิ.ย.	ก.ค.	ส.ค.	ก.ย.	ต.ค.	พ.ย.	ธ.ค.	ม.ค.	ก.พ.	มี.ค.	ปี
เฉลี่ย(2535-2566)	7.9	18.3	23.5	44.6	57.1	55.4	51.1	47.3	29.5	16.3	7.2	9.0	367.0
เฉลี่ยสะสม	7.9	26.2	49.7	94.3	151.4	206.8	257.9	305.1	334.6	350.9	358.1	367.0	
ปี 2567	3.2	5.2	8.0	57.3	8.5	38.6							
สะสมปี 2567	3.2	8.4	16.4	73.7	82.2	120.8							

สถานี X.53A ค.ชุมพร อ.เมือง จ.ชุมพร

สถิติปริมาณน้ำท่ารายเดือน

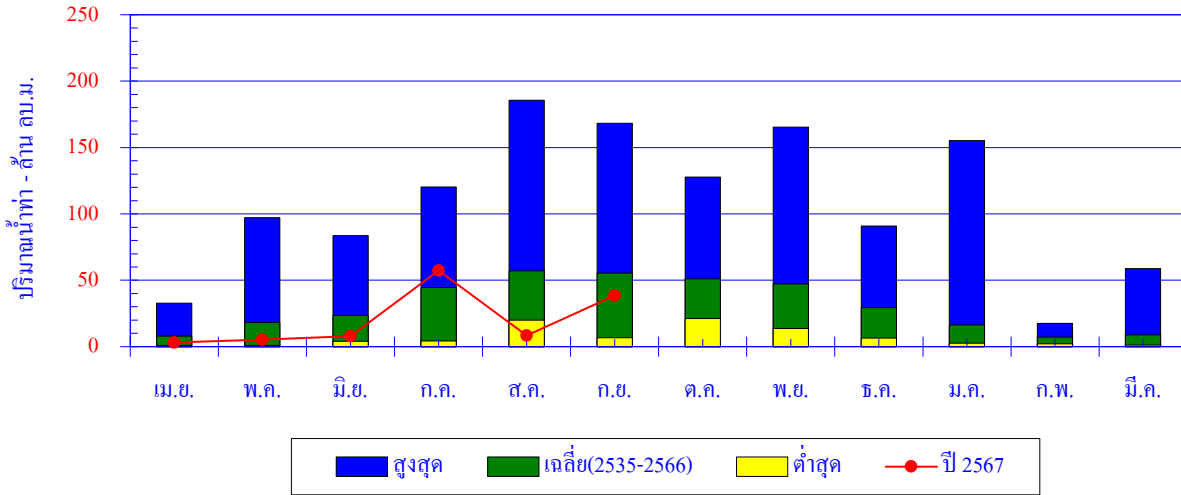

เดือน	เม.ย.	พ.ค.	มิ.ย.	ก.ค.	ส.ค.	ก.ย.	ต.ค.	พ.ย.	ธ.ค.	ม.ค.	ก.พ.	มี.ค.	ปี
สูงสุด	32.7	97.1	83.7	120.3	185.6	168.2	127.7	165.3	90.8	155.3	17.6	58.9	
เฉลี่ย	7.9	18.3	23.5	44.6	57.1	55.4	51.1	47.3	29.5	16.3	7.2	9.0	367.0
ต่ำสุด	0.8	0.9	4.0	4.4	20.1	6.8	21.3	13.7	6.4	2.7	2.1	1.1	
ปี 2567	3.2	5.2	8.0	57.3	8.5	38.6							

ปริมาณน้ำท่าสะสมรายเดือน

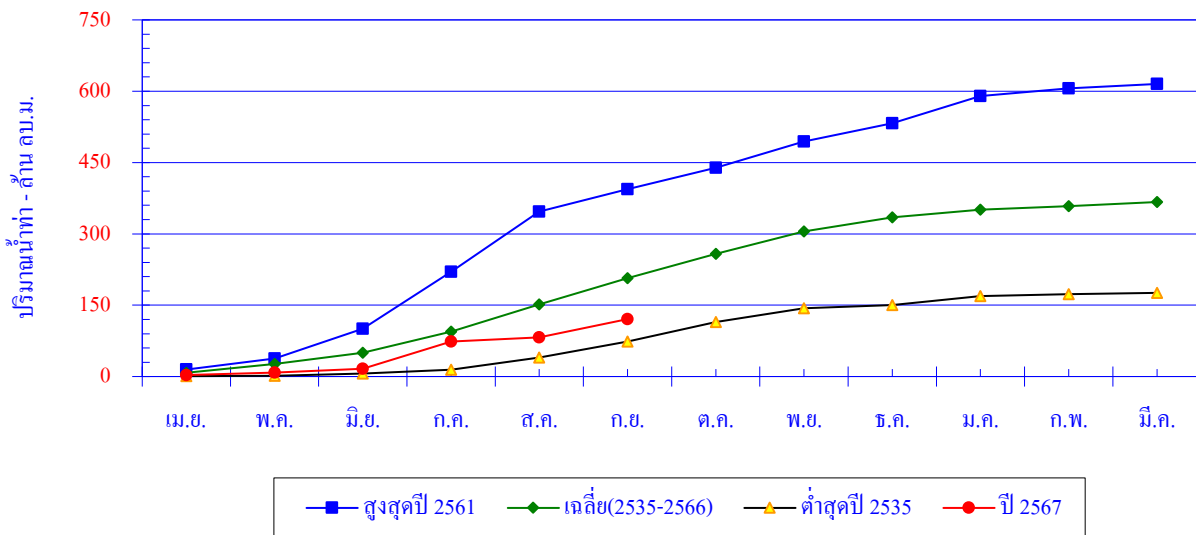

เดือน	เม.ย.	พ.ค.	มิ.ย.	ก.ค.	ส.ค.	ก.ย.	ต.ค.	พ.ย.	ธ.ค.	ม.ค.	ก.พ.	มี.ค.	ปี
สูงสุดปี 2561	14.7	23.2	62.3	120.3	126.4	47.1	45.0	55.3	38.1	57.5	15.9	9.4	615.3
สะสมปี 2561	14.7	37.9	100.2	220.5	346.9	394.0	439.0	494.3	532.4	589.9	605.9	615.3	
เฉลี่ย	7.9	18.3	23.5	44.6	57.1	55.4	51.1	47.3	29.5	16.3	7.2	9.0	367.0
เฉลี่ยสะสม	7.9	26.2	49.7	94.3	151.4	206.8	257.9	305.1	334.6	350.9	358.1	367.0	
ต่ำสุดปี 2535	0.8	0.9	4.6	8.2	25.2	33.6	41.6	28.8	6.7	18.6	4.0	3.0	176.0
สะสมปี 2535	0.8	1.7	6.3	14.5	39.7	73.4	114.9	143.7	150.4	169.0	173.0	176.0	
ปี 2567	3.2	5.2	8.0	57.3	8.5	38.6							
สะสมปี 2567	3.2	8.4	16.4	73.7	82.2	120.8							

สถานี X.55 ค.ท่าดี อ.ลานสกา จ.นครศรีธรรมราช

ปริมาณน้ำเฉลี่ยรายวัน

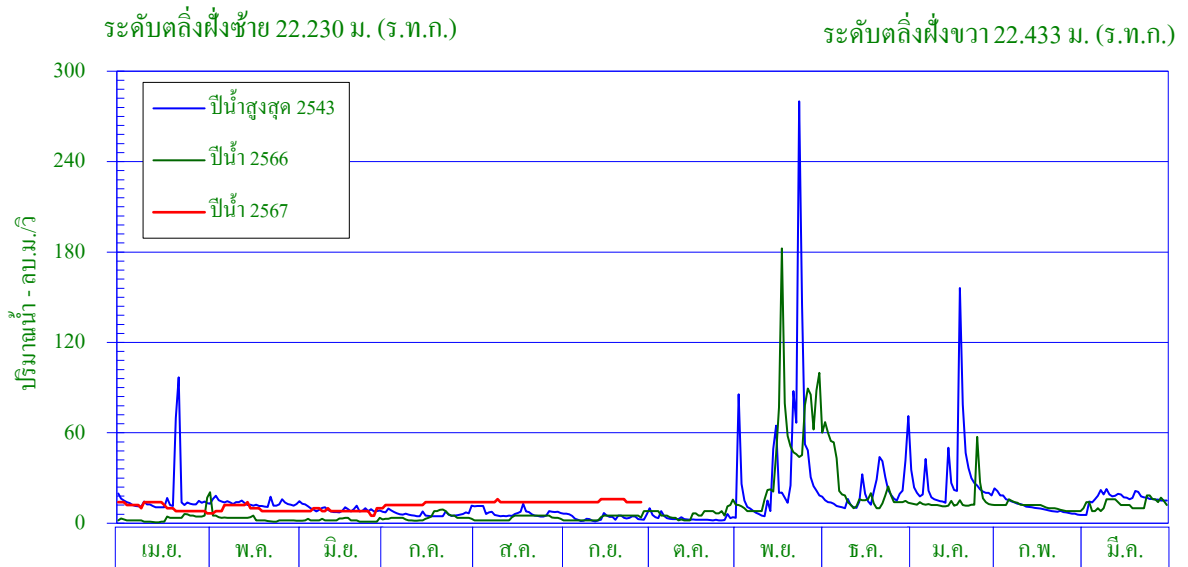

ศูนย์เสาระดับน้ำ 0.000 ม. (ร.ท.ก.)

พื้นที่รับน้ำ 104.60 ตร.กม.

พิกัดสถานี Lat 08° - 23' - 57" N Long 99° - 50' - 00" E

สถิติที่เคยปรากฏ

- | | |
|---|------------------------|
| 1. สถิติระดับน้ำสูงสุด | 26.08 ม. (23 พ.ย. 31) |
| 2. สถิติปริมาณน้ำไหลสูงสุด | 629.2 ลบ.ม./วินาที |
| 3. สถิติระดับน้ำต่ำสุด | 17.75 ม. (7 ก.พ. 48) |
| 4. สถิติปริมาณน้ำไหลต่ำสุด | 0.0 ลบ.ม./วินาที |
| 5. สถิติปริมาณน้ำเฉลี่ยของเดือน ก.ย. (ปี 2510-2565) | 8.8 ล้าน ลบ.ม. |
| 6. สถิติปริมาณน้ำเฉลี่ยสะสมรายปี (ปี 2510-2565) | 229.9 ล้าน ลบ.ม. |

ข้อมูลน้ำท่าของเดือน กันยายน 2567

- | | |
|-----------------------------------|------------------------|
| 1. ระดับน้ำสูงสุด | 19.20 ม. (16 ก.ย. 67) |
| 2. ปริมาณน้ำไหลสูงสุด | 16.0 ลบ.ม./วินาที |
| 3. ระดับน้ำต่ำสุด | 19.15 ม. (1 ก.ย. 67) |
| 4. ปริมาณน้ำไหลต่ำสุด | 14.0 ลบ.ม./วินาที |
| 5. ปริมาณน้ำรวมทั้งเดือน | 37.8 ล้าน ลบ.ม. |
| 6. น้ำท่าประจำเดือนนี้อยู่ในเกณฑ์ | มาก |

ปริมาณน้ำรายเดือน - ล้าน ลูกบาศก์เมตร													
เดือน	เม.ย.	พ.ค.	มิ.ย.	ก.ค.	ส.ค.	ก.ย.	ต.ค.	พ.ย.	ธ.ค.	ม.ค.	ก.พ.	มี.ค.	ปี
เฉลี่ย(2510-2565)	10.1	10.8	9.3	8.7	8.8	8.8	15.7	48.4	50.6	29.8	14.4	14.5	229.9
เฉลี่ยสะสม	10.1	20.9	30.2	38.9	47.7	56.5	72.2	120.6	171.2	201.0	215.4	229.9	
ปี 2567	28.7	25.0	21.1	34.4	37.7	37.8							
สะสมปี 2567	28.7	53.7	74.8	109.2	146.8	184.7							

สถานี X.55 ค.ท่าดี อ.ลานสกา จ.นครศรีธรรมราช

สถิติปริมาณน้ำท่ารายเดือน

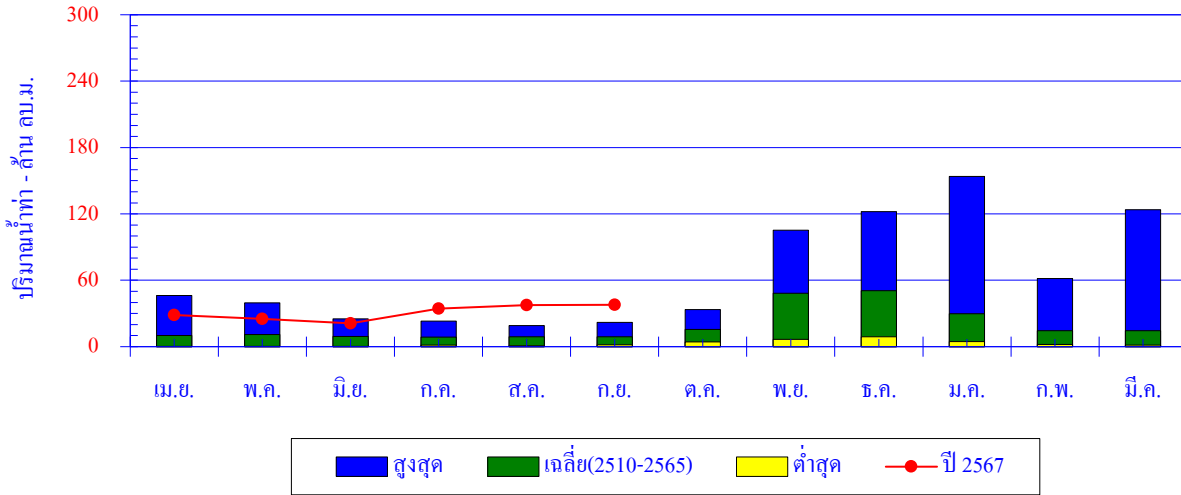

เดือน	เม.ย.	พ.ค.	มิ.ย.	ก.ค.	ส.ค.	ก.ย.	ต.ค.	พ.ย.	ธ.ค.	ม.ค.	ก.พ.	มี.ค.	ปี
สูงสุด	46.4	39.6	25.3	23.1	19.1	21.9	33.4	105.2	122.1	153.8	61.6	123.9	
เฉลี่ย	10.1	10.8	9.3	8.7	8.8	8.8	15.7	48.4	50.6	29.8	14.4	14.5	229.9
ต่ำสุด	0.4	0.0	0.3	1.4	0.9	1.6	4.2	6.6	9.0	4.6	2.1	1.4	
ปี 2567	28.7	25.0	21.1	34.4	37.7	37.8							

ปริมาณน้ำท่าสะสมรายเดือน

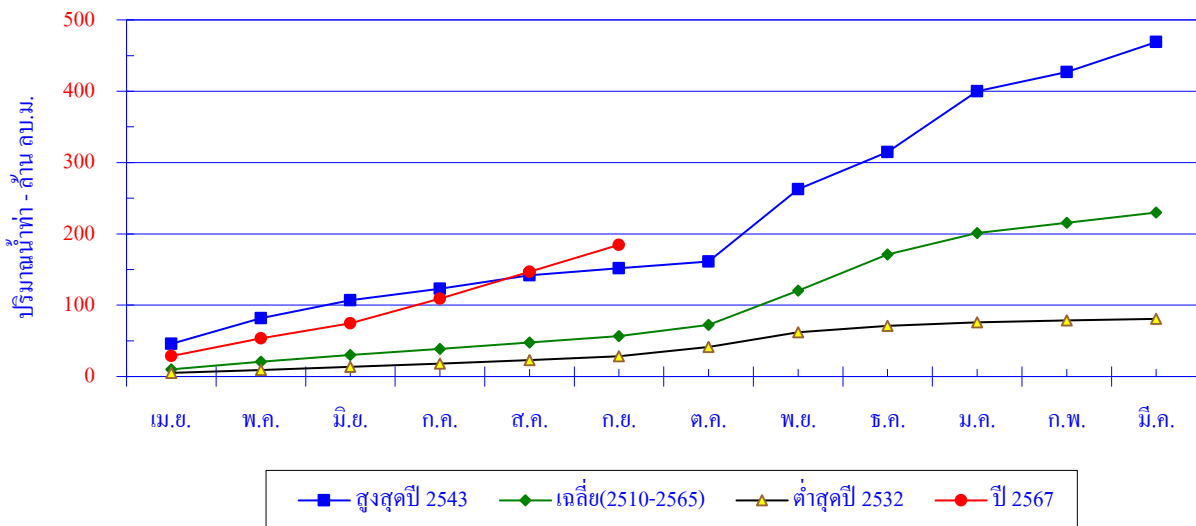

เดือน	เม.ย.	พ.ค.	มิ.ย.	ก.ค.	ส.ค.	ก.ย.	ต.ค.	พ.ย.	ธ.ค.	ม.ค.	ก.พ.	มี.ค.	ปี
สูงสุดปี 2543	45.8	36.1	24.8	16.2	19.1	10.1	9.1	101.7	51.7	85.4	26.8	42.1	468.9
สะสมปี 2543	45.8	81.9	106.8	122.9	142.0	152.0	161.2	262.8	314.6	400.0	426.8	468.9	
เฉลี่ย	10.1	10.8	9.3	8.7	8.8	8.8	15.7	48.4	50.6	29.8	14.4	14.5	229.9
เฉลี่ยสะสม	10.1	20.9	30.2	38.9	47.7	56.5	72.2	120.6	171.2	201.0	215.4	229.9	
ต่ำสุดปี 2532	5.1	4.2	4.3	4.3	5.3	5.2	13.1	20.8	9.0	4.6	2.8	2.2	80.8
สะสมปี 2532	5.1	9.3	13.6	17.9	23.2	28.3	41.4	62.2	71.2	75.8	78.6	80.8	
ปี 2567	28.7	25.0	21.1	34.4	37.7	37.8							
สะสมปี 2567	28.7	53.7	74.8	109.2	146.8	184.7							

สถานี X.64 ค.ท่าแซะ อ.ท่าแซะ จ.ชุมพร

ปริมาณน้ำเฉลี่ยรายวัน

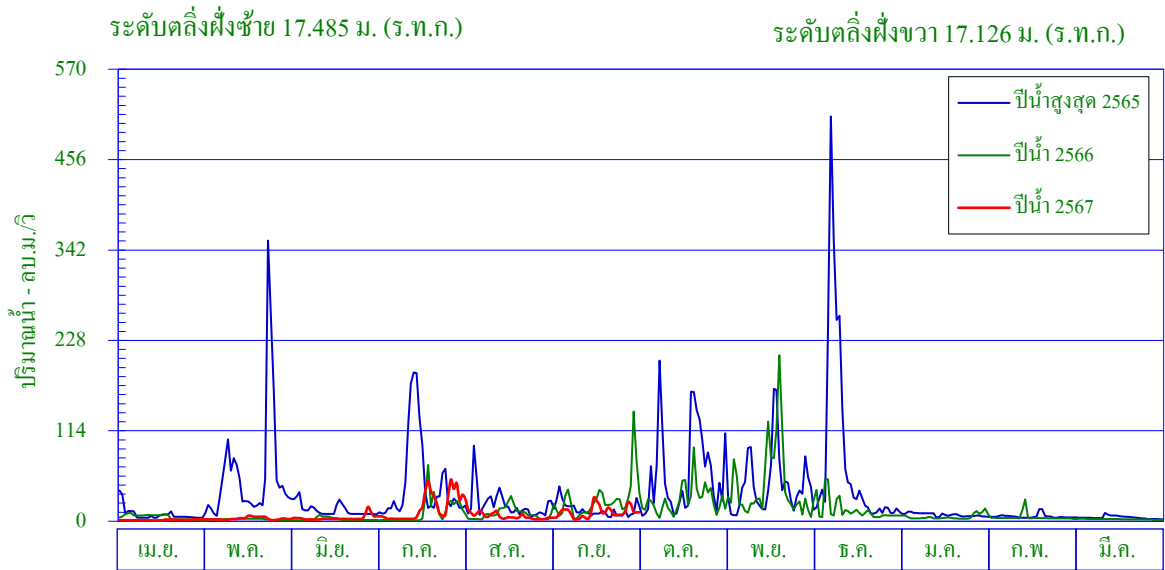

ศูนย์เสาระดับน้ำ 0.000 ม. (ร.ท.ก.)

พื้นที่รับน้ำ 945.49 ตร.กม.

พิกัดสถานี Lat 10° - 39' - 57" N Long 99° - 10' - 18" E

สถิติที่เคยปรากฏ

- | | |
|--|------------------------|
| 1. สถิติระดับน้ำสูงสุด | 17.96 ม. (24 พ.ย.31) |
| 2. สถิติปริมาณน้ำไหลสูงสุด | 801.0 ลบ.ม./วินาที |
| 3. สถิติระดับน้ำต่ำสุด | 7.40 ม. (3 ก.ค.61) |
| 4. สถิติปริมาณน้ำไหลต่ำสุด | 0.0 ลบ.ม./วินาที |
| 5. สถิติปริมาณน้ำเฉลี่ยของเดือน ก.ย. (ปี2516-2566) | 59.8 ล้าน ลบ.ม. |
| 6. สถิติปริมาณน้ำเฉลี่ยสะสมรายปี (ปี2516-2566) | 565.5 ล้าน ลบ.ม. |

ข้อมูลน้ำท่าของเดือน กันยายน 2567

- | | |
|-----------------------------------|------------------------|
| 1. ระดับน้ำสูงสุด | 9.26 ม. (14 ก.ย. 67) |
| 2. ปริมาณน้ำไหลสูงสุด | 33.2 ลบ.ม./วินาที |
| 3. ระดับน้ำต่ำสุด | 7.55 ม. (8 ก.ย. 67) |
| 4. ปริมาณน้ำไหลต่ำสุด | 2.5 ลบ.ม./วินาที |
| 5. ปริมาณน้ำรวมทั้งเดือน | 30.5 ล้าน ลบ.ม. |
| 6. น้ำท่าประจำเดือนนี้อยู่ในเกณฑ์ | น้อย |

ปริมาณน้ำรายเดือน - ล้าน ลูกบาศก์เมตร													
เดือน	เม.ย.	พ.ค.	มิ.ย.	ก.ค.	ส.ค.	ก.ย.	ต.ค.	พ.ย.	ธ.ค.	ม.ค.	ก.พ.	มี.ค.	ปี
เฉลี่ย(2516-2566)	12.1	28.1	32.8	56.1	75.8	59.8	93.7	108.7	46.5	23.4	11.8	16.7	565.5
เฉลี่ยสะสม	12.1	40.3	73.0	129.1	204.9	264.7	358.4	467.1	513.6	537.0	548.8	565.5	
ปี 2567	4.1	9.0	10.9	47.6	17.0	30.5							
สะสมปี 2567	4.1	13.1	24.0	71.6	88.6	119.1							

สถานี X.64 ค.ท่าแซะ อ.ท่าแซะ จ.ชุมพร

สถิติปริมาณน้ำท่ารายเดือน

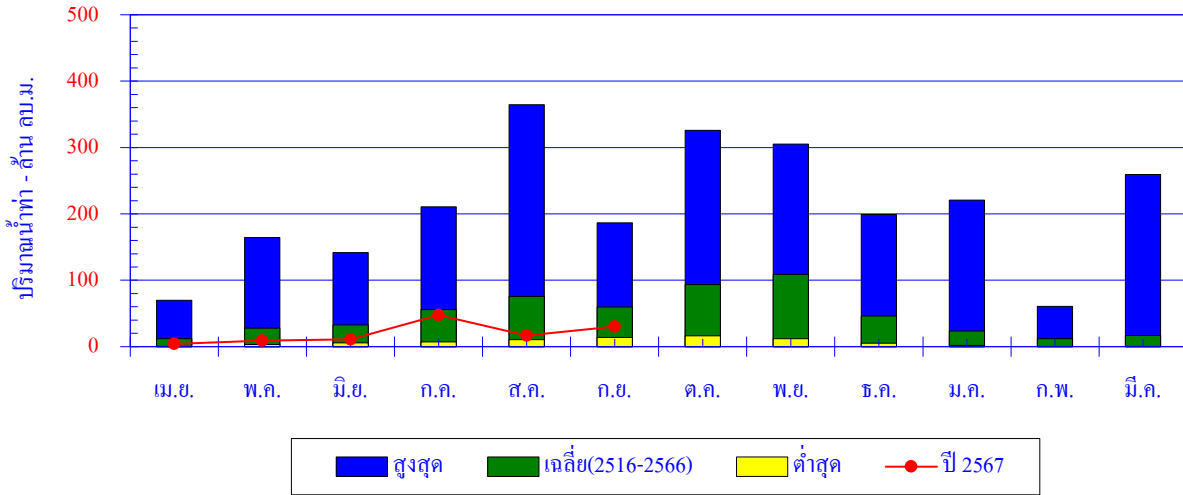

เดือน	เม.ย.	พ.ค.	มิ.ย.	ก.ค.	ส.ค.	ก.ย.	ต.ค.	พ.ย.	ธ.ค.	ม.ค.	ก.พ.	มี.ค.	ปี
สูงสุด	69.8	164.6	141.6	210.8	364.5	186.4	326.1	305.0	199.0	220.7	60.6	259.5	
เฉลี่ย	12.1	28.1	32.8	56.1	75.8	59.8	93.7	108.7	46.5	23.4	11.8	16.7	565.5
ต่ำสุด	0.1	3.3	5.5	7.1	10.4	13.8	16.3	12.2	5.2	2.0	0.5	0.0	
ปี 2567	4.1	9.0	10.9	47.6	17.0	30.5							

ปริมาณน้ำท่าสะสมรายเดือน

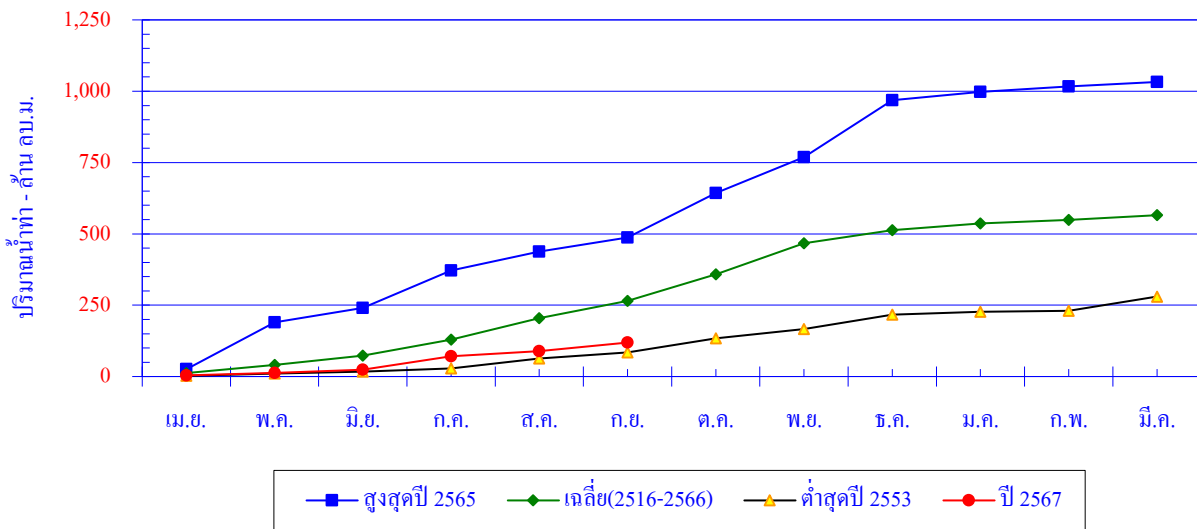

เดือน	เม.ย.	พ.ค.	มิ.ย.	ก.ค.	ส.ค.	ก.ย.	ต.ค.	พ.ย.	ธ.ค.	ม.ค.	ก.พ.	มี.ค.	ปี
สูงสุดปี 2565	25.6	164.6	50.4	131.1	65.9	50.1	155.4	126.3	199.0	29.2	18.9	16.0	1,032.4
สะสมปี 2565	25.6	190.2	240.6	371.7	437.6	487.7	643.1	769.4	968.4	997.5	1,016.5	1,032.4	
เฉลี่ย	12.1	28.1	32.8	56.1	75.8	59.8	93.7	108.7	46.5	23.4	11.8	16.7	565.5
เฉลี่ยสะสม	12.1	40.3	73.0	129.1	204.9	264.7	358.4	467.1	513.6	537.0	548.8	565.5	
ต่ำสุดปี 2553	2.4	7.7	7.3	10.8	35.3	21.1	49.6	32.1	51.0	9.3	3.8	49.9	280.3
สะสมปี 2553	2.4	10.1	17.4	28.1	63.5	84.5	134.1	166.3	217.2	226.6	230.4	280.3	
ปี 2567	4.1	9.0	10.9	47.6	17.0	30.5							
สะสมปี 2567	4.1	13.1	24.0	71.6	88.6	119.1							

สถานี X.70 ค.บ้านตาล อ.เมือง จ.นครศรีธรรมราช

ปริมาณน้ำเฉลี่ยรายวัน

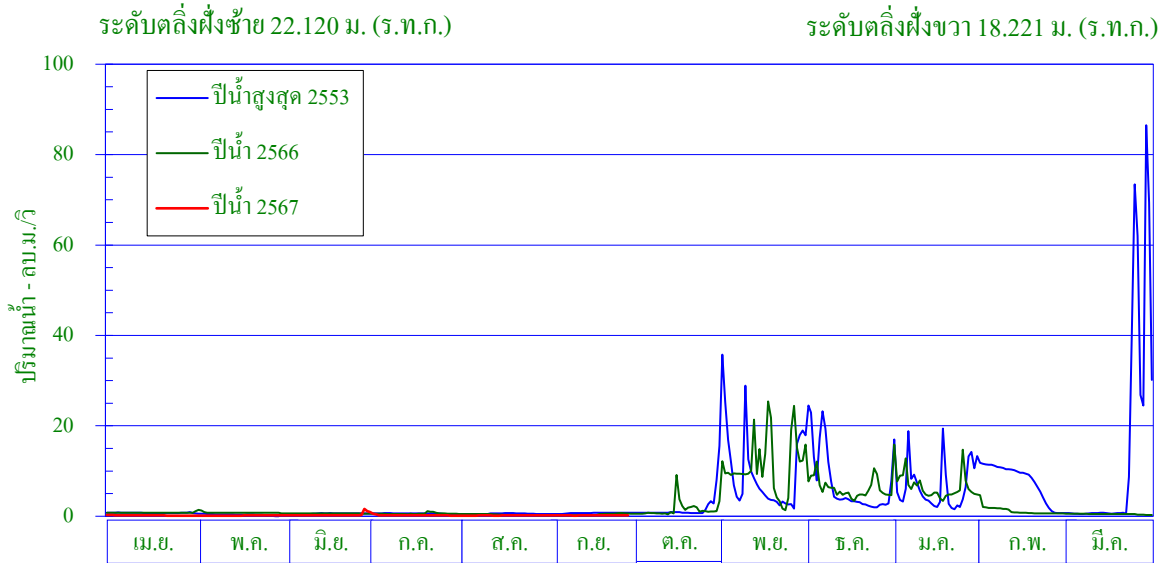

ศูนย์เสาระดับน้ำ 0.000 ม. (ร.ท.ก.)

พื้นที่รับน้ำ 33.33 ตร.กม.

พิกัดสถานี Lat 08° - 25' - 42" N Long 99° - 51' - 38" E

สถิติที่เคยปรากฏ

- | | |
|---|-------------------------|
| 1. สถิติระดับน้ำสูงสุด | 24.39 ม. (22 พ.ย. 31) |
| 2. สถิติปริมาณน้ำไหลสูงสุด | 271.0 ลบ.ม./วินาที |
| 3. สถิติระดับน้ำต่ำสุด | 14.75 ม. (1 ก.ย. 16) |
| 4. สถิติปริมาณน้ำไหลต่ำสุด | 0.0 ลบ.ม./วินาที |
| 5. สถิติปริมาณน้ำเฉลี่ยของเดือน ก.ย. (ปี 2510-2565) | 2.3 ล้าน ลบ.ม. |
| 6. สถิติปริมาณน้ำเฉลี่ยสะสมรายปี (ปี 2510-2565) | 65.7 ล้าน ลบ.ม. |

ข้อมูลน้ำท่าของเดือน กันยายน 2567

- | | |
|-----------------------------------|-------------------------|
| 1. ระดับน้ำสูงสุด | 15.68 ม. (14 ก.ย. 67) |
| 2. ปริมาณน้ำไหลสูงสุด | 0.2 ลบ.ม./วินาที |
| 3. ระดับน้ำต่ำสุด | 15.64 ม. (11 ก.ย. 67) |
| 4. ปริมาณน้ำไหลต่ำสุด | 0.1 ลบ.ม./วินาที |
| 5. ปริมาณน้ำรวมทั้งเดือน | 0.5 ล้าน ลบ.ม. |
| 6. น้ำท่าประจำเดือนนี้อยู่ในเกณฑ์ | น้อย |

ปริมาณน้ำรายเดือน - ล้าน ลูกบาศก์เมตร													
เดือน	เม.ย.	พ.ค.	มิ.ย.	ก.ค.	ส.ค.	ก.ย.	ต.ค.	พ.ย.	ธ.ค.	ม.ค.	ก.พ.	มี.ค.	ปี
เฉลี่ย(2510-2565)	3.2	2.7	2.1	1.9	1.8	2.3	4.1	14.7	16.4	8.3	4.3	3.9	65.7
เฉลี่ยสะสม	3.2	5.9	8.0	10.0	11.7	14.0	18.1	32.8	49.2	57.5	61.8	65.7	
ปี 2567	0.5	0.4	0.6	0.7	0.4	0.5							
สะสมปี 2567	0.5	0.9	1.5	2.2	2.6	3.1							

สถานี X.70 ค.บ้านตาล อ.เมือง จ.นครศรีธรรมราช

สถิติปริมาณน้ำท่ารายเดือน

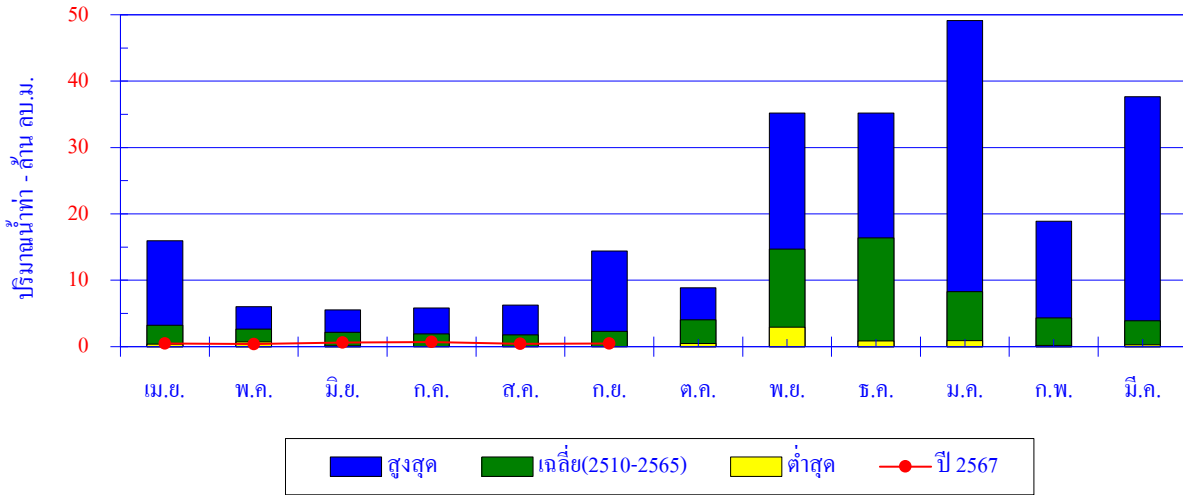

เดือน	เม.ย.	พ.ค.	มิ.ย.	ก.ค.	ส.ค.	ก.ย.	ต.ค.	พ.ย.	ธ.ค.	ม.ค.	ก.พ.	มี.ค.	ปี
สูงสุด	16.0	6.0	5.6	5.8	6.3	14.4	8.9	35.2	35.2	49.1	18.9	37.7	
เฉลี่ย	3.2	2.7	2.1	1.9	1.8	2.3	4.1	14.7	16.4	8.3	4.3	3.9	65.7
ต่ำสุด	0.4	0.7	0.1	0.0	0.0	0.0	0.5	2.9	0.8	0.9	0.2	0.3	
ปี 2567	0.5	0.4	0.6	0.7	0.4	0.5							

ปริมาณน้ำท่าสะสมรายเดือน

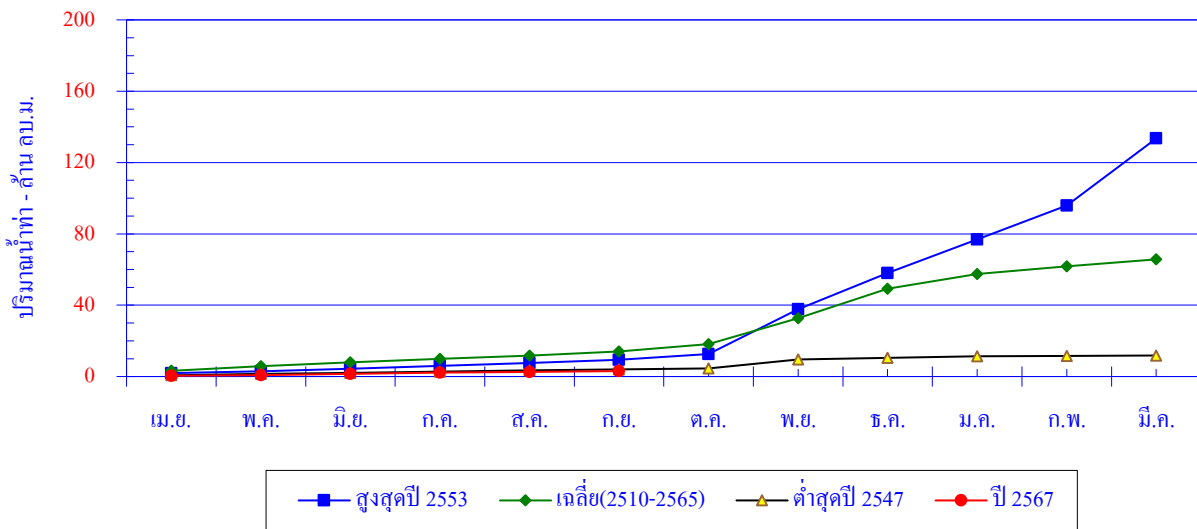

เดือน	เม.ย.	พ.ค.	มิ.ย.	ก.ค.	ส.ค.	ก.ย.	ต.ค.	พ.ย.	ธ.ค.	ม.ค.	ก.พ.	มี.ค.	ปี
สูงสุดปี 2553	1.9	1.0	1.4	1.7	1.5	1.8	3.4	25.1	20.2	18.9	18.9	37.7	133.5
สะสมปี 2553	1.9	2.9	4.3	6.0	7.5	9.3	12.7	37.8	58.0	77.0	95.9	133.5	
เฉลี่ย	3.2	2.7	2.1	1.9	1.8	2.3	4.1	14.7	16.4	8.3	4.3	3.9	65.7
เฉลี่ยสะสม	3.2	5.9	8.0	10.0	11.7	14.0	18.1	32.8	49.2	57.5	61.8	65.7	
ต่ำสุดปี 2547	0.7	0.7	0.7	0.7	0.6	0.6	0.5	5.1	0.8	0.9	0.2	0.3	11.8
สะสมปี 2547	0.7	1.4	2.1	2.8	3.4	4.1	4.5	9.6	10.4	11.3	11.5	11.8	
ปี 2567	0.5	0.4	0.6	0.7	0.4	0.5							
สะสมปี 2567	0.5	0.9	1.5	2.2	2.6	3.1							

สถานี X.149 ค.กลาย อ.นบพิตำ จ.นครศรีธรรมราช

ปริมาณน้ำเฉลี่ยรายวัน

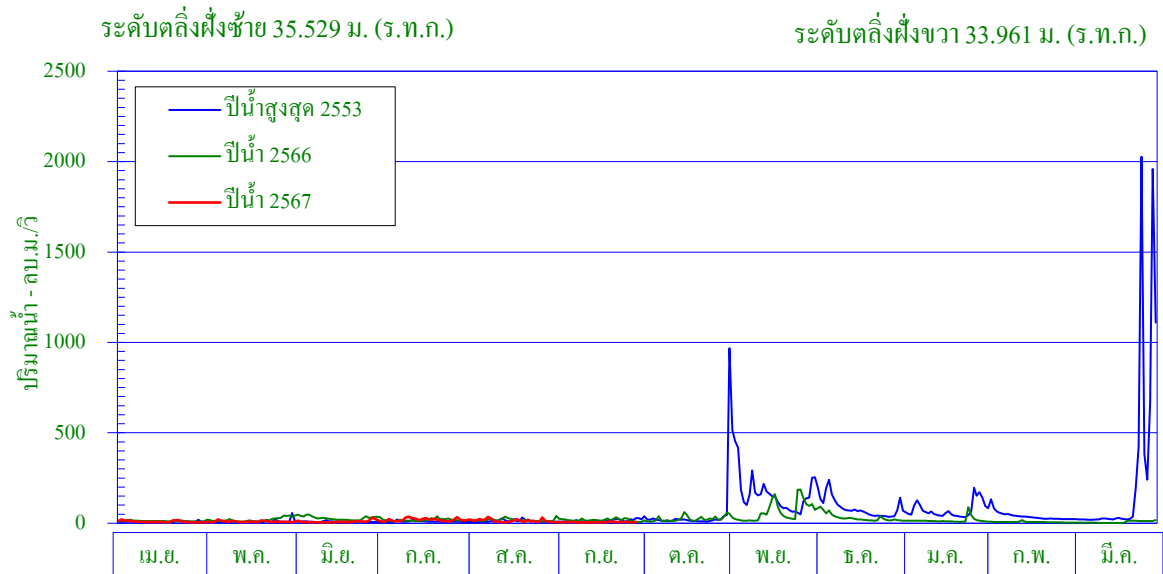

ศูนย์เสาระดับน้ำ 0.000 ม. (ร.ท.ก.)

พื้นที่รับน้ำ 477.26 ตร.กม.

พิกัดสถานี Lat 08° - 43' - 55" N Long 99° - 44' - 41" E

สถิติที่เคยปรากฏ

- | | |
|---|-----------------------|
| 1. สถิติระดับน้ำสูงสุด | 36.30 ม. (22 พ.ย. 31) |
| 2. สถิติปริมาณน้ำไหลสูงสุด | 3,897.0 ลบ.ม./วินาที |
| 3. สถิติระดับน้ำต่ำสุด | 28.45 ม. (9 พ.ย. 53) |
| 4. สถิติปริมาณน้ำไหลต่ำสุด | 0.0 ลบ.ม./วินาที |
| 5. สถิติปริมาณน้ำเฉลี่ยของเดือน ก.ย. (ปี 2527-2566) | 32.3 ล้าน ลบ.ม. |
| 6. สถิติปริมาณน้ำเฉลี่ยสะสมรายปี (ปี 2527-2566) | 735.9 ล้าน ลบ.ม. |

ข้อมูลน้ำท่าของเดือน กันยายน 2567

- | | |
|-----------------------------------|-----------------------|
| 1. ระดับน้ำสูงสุด | 27.27 ม. (21 ก.ย. 67) |
| 2. ปริมาณน้ำไหลสูงสุด | 12.2 ลบ.ม./วินาที |
| 3. ระดับน้ำต่ำสุด | 27.07 ม. (12 ก.ย. 67) |
| 4. ปริมาณน้ำไหลต่ำสุด | 4.1 ลบ.ม./วินาที |
| 5. ปริมาณน้ำรวมทั้งเดือน | 15.3 ล้าน ลบ.ม. |
| 6. น้ำท่าประจำเดือนนี้อยู่ในเกณฑ์ | น้อย |

ปริมาณน้ำรายเดือน - ล้าน ลูกบาศก์เมตร													
เดือน	เม.ย.	พ.ค.	มิ.ย.	ก.ค.	ส.ค.	ก.ย.	ต.ค.	พ.ย.	ธ.ค.	ม.ค.	ก.พ.	มี.ค.	ปี
เฉลี่ย(2527-2566)	32.8	36.3	31.2	27.0	28.1	32.3	55.4	163.0	155.5	85.7	43.3	45.1	735.9
เฉลี่ยสะสม	32.8	69.1	100.3	127.3	155.4	187.7	243.2	406.2	561.7	647.5	690.8	735.9	
ปี 2567	24.6	25.1	23.1	52.0	39.1	15.3							
สะสมปี 2567	24.6	49.7	72.8	124.8	163.9	179.2							

สถานี X.149 ค.กลาง อ.นบพิตำ จ.นครศรีธรรมราช

สถิติปริมาณน้ำท่ารายเดือน

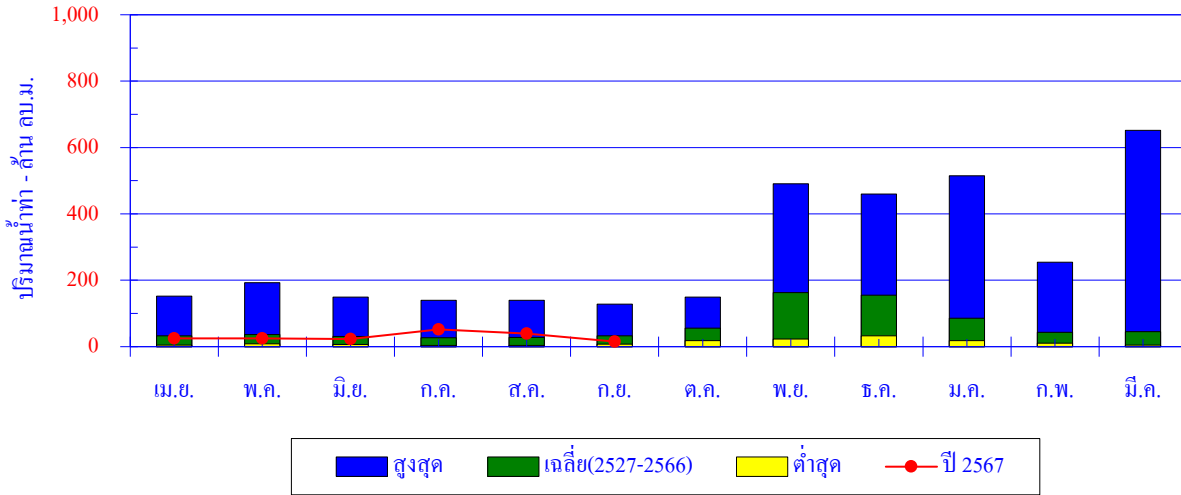

เดือน	เม.ย.	พ.ค.	มิ.ย.	ก.ค.	ส.ค.	ก.ย.	ต.ค.	พ.ย.	ธ.ค.	ม.ค.	ก.พ.	มี.ค.	ปี
สูงสุด	152.2	192.4	149.5	139.8	139.4	128.6	149.6	490.7	460.3	514.7	254.9	651.6	
เฉลี่ย	32.8	36.3	31.2	27.0	28.1	32.3	55.4	163.0	155.5	85.7	43.3	45.1	735.9
ต่ำสุด	4.8	8.9	6.7	4.0	4.0	8.1	18.6	23.1	33.1	18.6	10.2	4.7	
ปี 2567	24.6	25.1	23.1	52.0	39.1	15.3							

ปริมาณน้ำท่าสะสมรายเดือน

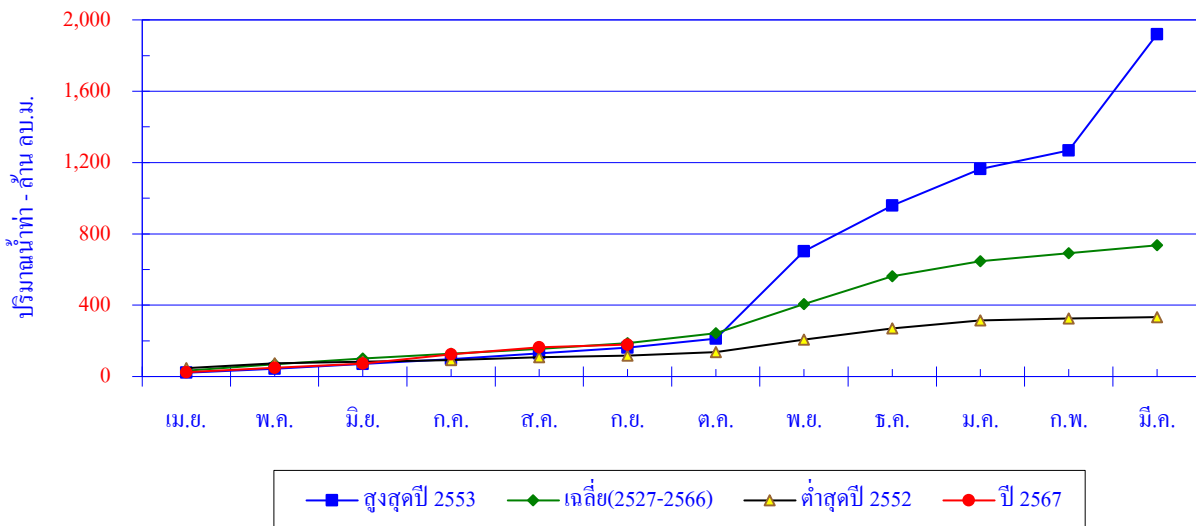

เดือน	เม.ย.	พ.ค.	มิ.ย.	ก.ค.	ส.ค.	ก.ย.	ต.ค.	พ.ย.	ธ.ค.	ม.ค.	ก.พ.	มี.ค.	ปี
สูงสุดปี 2553	21.3	21.6	27.8	26.5	31.9	33.7	49.2	490.7	256.8	203.9	103.6	651.6	1,918.7
สะสมปี 2553	21.3	42.9	70.7	97.2	129.1	162.8	212.1	702.8	959.6	1,163.5	1,267.1	1,918.7	
เฉลี่ย	32.8	36.3	31.2	27.0	28.1	32.3	55.4	163.0	155.5	85.7	43.3	45.1	735.9
เฉลี่ยสะสม	32.8	69.1	100.3	127.3	155.4	187.7	243.2	406.2	561.7	647.5	690.8	735.9	
ต่ำสุดปี 2552	47.1	27.2	8.7	9.8	15.0	9.8	18.8	70.8	63.3	44.7	10.9	7.2	333.3
สะสมปี 2552	47.1	74.3	83.0	92.8	107.8	117.6	136.4	207.2	270.5	315.2	326.1	333.3	
ปี 2567	24.6	25.1	23.1	52.0	39.1	15.3							
สะสมปี 2567	24.6	49.7	72.8	124.8	163.9	179.2							

สถานี X.158 ค.ท่าตะเภา อ.ท่าแซะ จ.ชุมพร

ปริมาณน้ำเฉลี่ยรายวัน

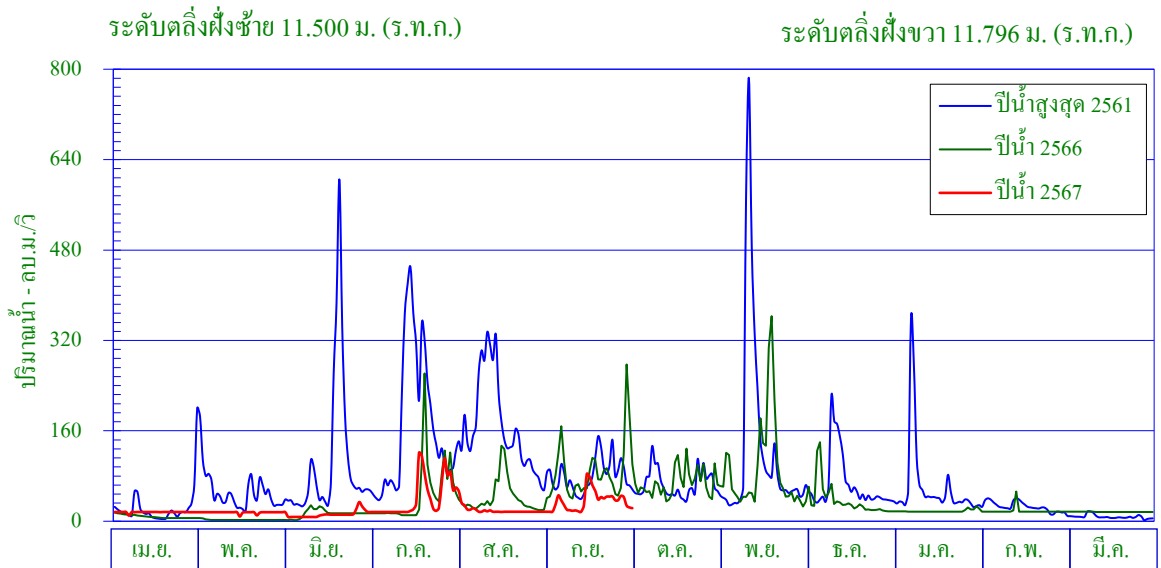

ศูนย์เสาระดับน้ำ 0.000 ม. (ร.ท.ก.)

พื้นที่รับน้ำ 1,817.19 ตร.กม.

พิกัดสถานี Lat 10° - 35' - 41" N Long 99° - 08' - 30" E

สถิติที่เคยปรากฏ

- | | |
|--|------------------------|
| 1. สถิติระดับน้ำสูงสุด | 13.03 ม. (24 ส.ค. 40) |
| 2. สถิติปริมาณน้ำไหลสูงสุด | 1,090.3 ลบ.ม./วินาที |
| 3. สถิติระดับน้ำต่ำสุด | 2.75 ม. (30 มี.ค. 63) |
| 4. สถิติปริมาณน้ำไหลต่ำสุด | 0.0 ลบ.ม./วินาที |
| 5. สถิติปริมาณน้ำเฉลี่ยของเดือน ก.ย. (ปี2533-2566) | 195.5 ล้าน ลบ.ม. |
| 6. สถิติปริมาณน้ำเฉลี่ยสะสมรายปี (ปี2533-2566) | 1,477.5 ล้าน ลบ.ม. |

ข้อมูลน้ำท่าของเดือน กันยายน 2567

- | | |
|-----------------------------------|-----------------------|
| 1. ระดับน้ำสูงสุด | 5.00 ม. (14 ก.ย. 67) |
| 2. ปริมาณน้ำไหลสูงสุด | 102.0 ลบ.ม./วินาที |
| 3. ระดับน้ำต่ำสุด | 3.12 ม. (1 ก.ย. 67) |
| 4. ปริมาณน้ำไหลต่ำสุด | 16.8 ลบ.ม./วินาที |
| 5. ปริมาณน้ำรวมทั้งเดือน | 93.8 ล้าน ลบ.ม. |
| 6. น้ำท่าประจำเดือนนี้อยู่ในเกณฑ์ | น้อย |

ปริมาณน้ำรายเดือน - ล้าน ลูกบาศก์เมตร													
เดือน	เม.ย.	พ.ค.	มิ.ย.	ก.ค.	ส.ค.	ก.ย.	ต.ค.	พ.ย.	ธ.ค.	ม.ค.	ก.พ.	มี.ค.	ปี
เฉลี่ย(2533-2566)	31.6	72.3	91.8	169.4	229.6	195.5	236.0	210.5	110.2	60.4	29.2	41.0	1,477.5
เฉลี่ยสะสม	31.6	103.9	195.7	365.0	594.6	790.1	1,026.1	1,236.6	1,346.8	1,407.3	1,436.5	1,477.5	
ปี 2567	41.7	41.6	32.0	110.6	49.4	93.8							
สะสมปี 2567	41.7	83.3	115.3	225.9	275.2	369.0							

สถานี X.158 ค.ท่าตะเภา อ.ท่าแซะ จ.ชุมพร

สถิติปริมาณน้ำท่ารายเดือน

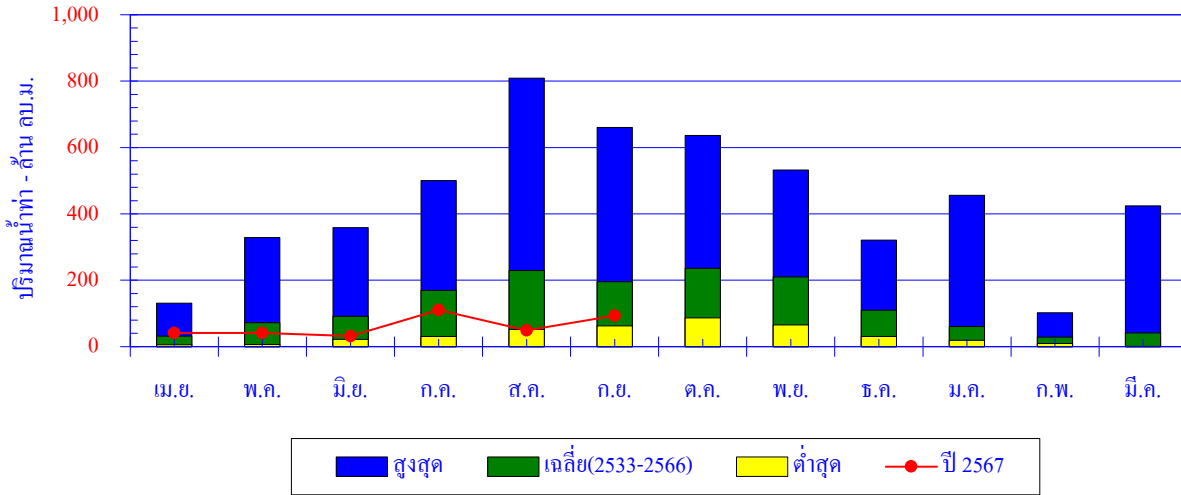

เดือน	เม.ย.	พ.ค.	มิ.ย.	ก.ค.	ส.ค.	ก.ย.	ต.ค.	พ.ย.	ธ.ค.	ม.ค.	ก.พ.	มี.ค.	ปี
สูงสุด	130.8	329.2	358.8	500.7	809.2	660.9	636.3	531.7	321.1	456.0	101.8	424.7	
เฉลี่ย	31.6	72.3	91.8	169.4	229.6	195.5	236.0	210.5	110.2	60.4	29.2	41.0	1,477.5
ต่ำสุด	5.9	7.1	21.7	30.3	52.4	62.6	86.9	65.8	31.0	19.6	9.3	1.2	
ปี 2567	41.7	41.6	32.0	110.6	49.4	93.8							

ปริมาณน้ำท่าสะสมรายเดือน

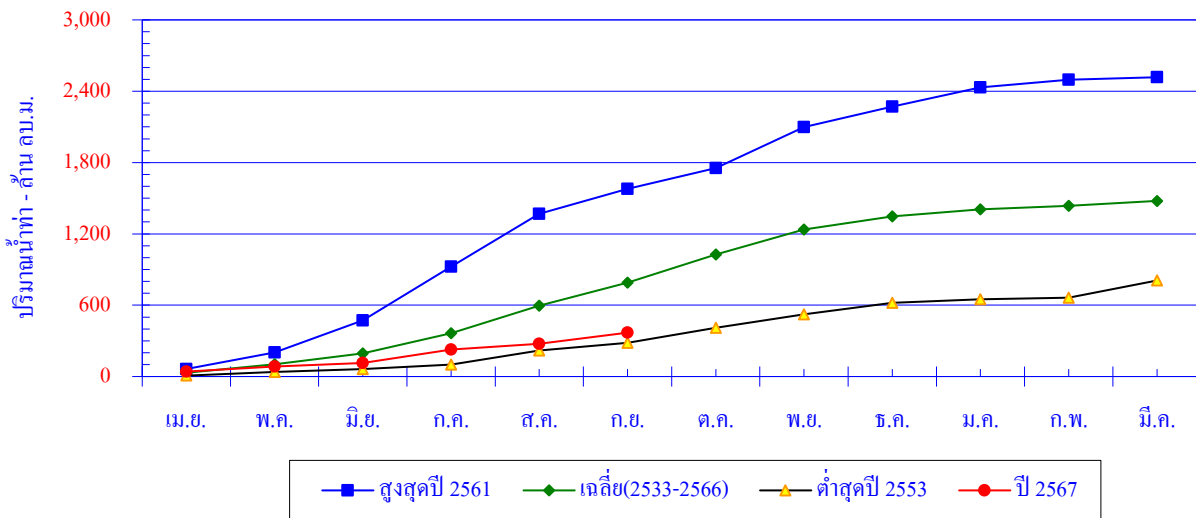

เดือน	เม.ย.	พ.ค.	มิ.ย.	ก.ค.	ส.ค.	ก.ย.	ต.ค.	พ.ย.	ธ.ค.	ม.ค.	ก.พ.	มี.ค.	ปี
สูงสุดปี 2561	63.5	139.8	269.2	451.9	444.9	209.2	175.8	343.7	173.7	160.9	63.8	21.3	2,517.7
สะสมปี 2561	63.5	203.3	472.5	924.4	1,369.3	1,578.5	1,754.4	2,098.1	2,271.7	2,432.6	2,496.4	2,517.7	
เฉลี่ย	31.6	72.3	91.8	169.4	229.6	195.5	236.0	210.5	110.2	60.4	29.2	41.0	1,477.5
เฉลี่ยสะสม	31.6	103.9	195.7	365.0	594.6	790.1	1,026.1	1,236.6	1,346.8	1,407.3	1,436.5	1,477.5	
ต่ำสุดปี 2553	7.7	29.8	26.4	37.0	117.8	64.4	128.3	113.2	95.1	31.2	11.3	145.5	807.6
สะสมปี 2553	7.7	37.5	63.8	100.8	218.6	283.0	411.3	524.5	619.6	650.9	662.1	807.6	
ปี 2567	41.7	41.6	32.0	110.6	49.4	93.8							
สะสมปี 2567	41.7	83.3	115.3	225.9	275.2	369.0							

สถานี X.167 ค.เสาชง อ.ร่อนพิบูลย์ จ.นครศรีธรรมราช

ปริมาณน้ำเฉลี่ยรายวัน

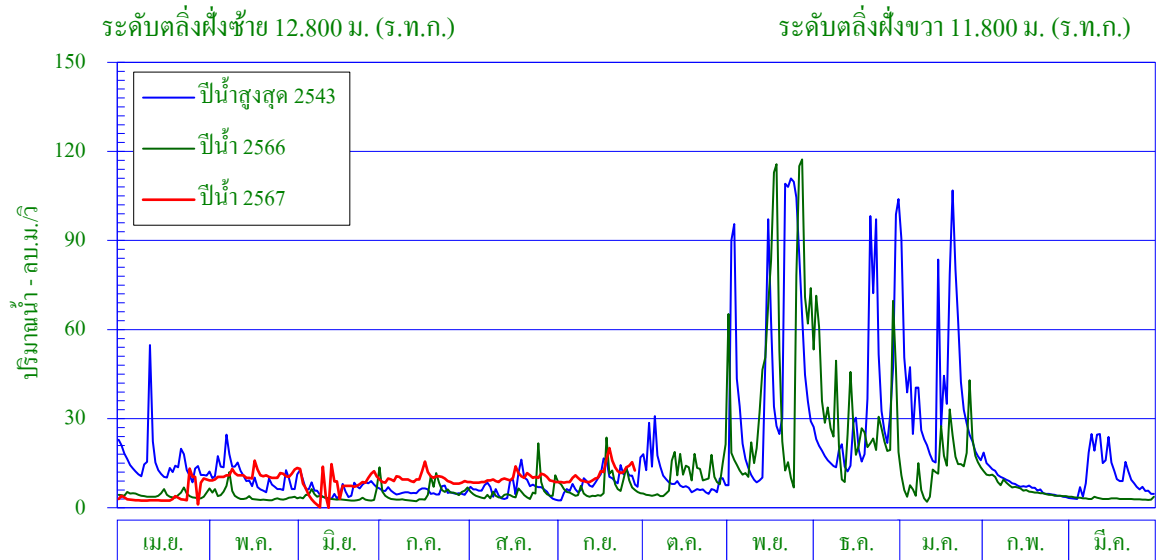

ศูนย์เสาระดับน้ำ 0.000 ม. (ร.ท.ก.)

พื้นที่รับน้ำ 278.98 ตร.กม.

พิกัดสถานี Lat 08° - 16' - 51" N Long 99° - 54' - 20" E

สถิติที่เคยปรากฏ

- | | |
|---|------------------------|
| 1. สถิติระดับน้ำสูงสุด | 11.93 ม. (10 ธ.ค. 46) |
| 2. สถิติปริมาณน้ำไหลสูงสุด | 139.9 ลบ.ม./วินาที |
| 3. สถิติระดับน้ำต่ำสุด | 7.58 ม. (11 มิ.ย. 46) |
| 4. สถิติปริมาณน้ำไหลต่ำสุด | 0.0 ลบ.ม./วินาที |
| 5. สถิติปริมาณน้ำเฉลี่ยของเดือน ก.ย. (ปี 2532-2566) | 11.3 ล้าน ลบ.ม. |
| 6. สถิติปริมาณน้ำเฉลี่ยสะสมรายปี (ปี 2532-2566) | 335.0 ล้าน ลบ.ม. |

ข้อมูลน้ำท่าของเดือน กันยายน 2567

- | | |
|-----------------------------------|-----------------------|
| 1. ระดับน้ำสูงสุด | 9.36 ม. (21 ก.ย. 67) |
| 2. ปริมาณน้ำไหลสูงสุด | 22.7 ลบ.ม./วินาที |
| 3. ระดับน้ำต่ำสุด | 8.87 ม. (13 ก.ย. 67) |
| 4. ปริมาณน้ำไหลต่ำสุด | 8.4 ลบ.ม./วินาที |
| 5. ปริมาณน้ำรวมทั้งเดือน | 29.3 ล้าน ลบ.ม. |
| 6. น้ำท่าประจำเดือนนี้อยู่ในเกณฑ์ | <u>มาก</u> |

ปริมาณน้ำรายเดือน - ล้าน ลูกบาศก์เมตร													
เดือน	เม.ย.	พ.ค.	มิ.ย.	ก.ค.	ส.ค.	ก.ย.	ต.ค.	พ.ย.	ธ.ค.	ม.ค.	ก.พ.	มี.ค.	ปี
เฉลี่ย(2532-2566)	17.3	16.0	11.2	10.5	10.0	11.3	20.8	68.9	80.8	46.0	21.6	20.5	335.0
เฉลี่ยสะสม	17.3	33.4	44.6	55.1	65.2	76.4	97.3	166.2	247.0	292.9	314.6	335.0	
ปี 2567	9.7	34.3	20.0	26.3	26.3	29.3							
สะสมปี 2567	9.7	44.0	64.0	90.3	116.6	145.9							

สถานี X.167 ค.เสาชง อ.ร้อนพิบูลย์ จ.นครศรีธรรมราช

สถิติปริมาณน้ำท่ารายเดือน

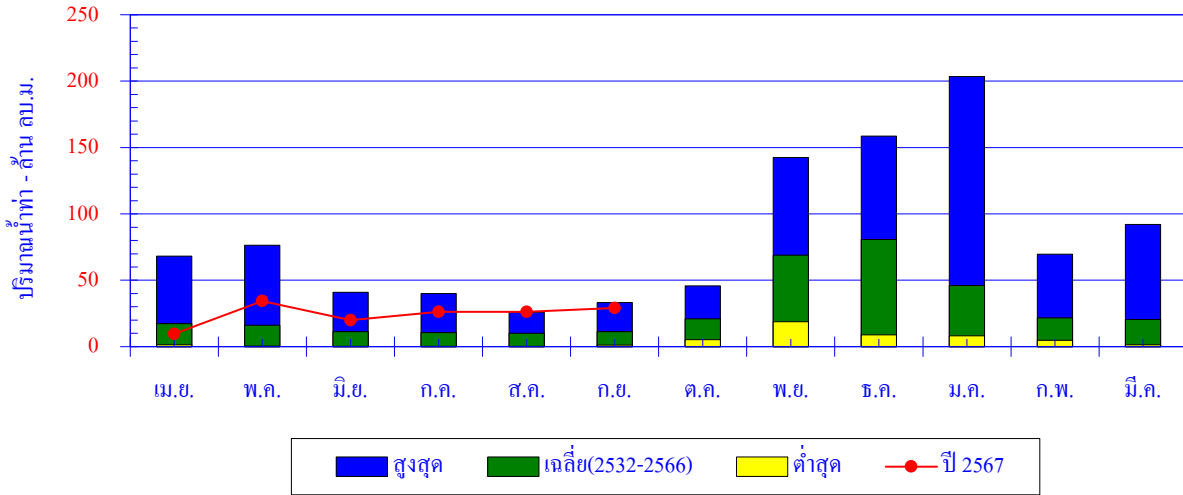

เดือน	เม.ย.	พ.ค.	มิ.ย.	ก.ค.	ส.ค.	ก.ย.	ต.ค.	พ.ย.	ธ.ค.	ม.ค.	ก.พ.	มี.ค.	ปี
สูงสุด	68.1	76.4	41.0	40.1	25.9	33.2	45.8	142.5	158.7	203.4	69.8	92.1	
เฉลี่ย	17.3	16.0	11.2	10.5	10.0	11.3	20.8	68.9	80.8	46.0	21.6	20.5	335.0
ต่ำสุด	1.3	0.3	0.3	0.2	0.3	1.1	5.3	18.9	8.9	8.2	4.8	1.5	
ปี 2567	9.7	34.3	20.0	26.3	26.3	29.3							

ปริมาณน้ำท่าสะสมรายเดือน

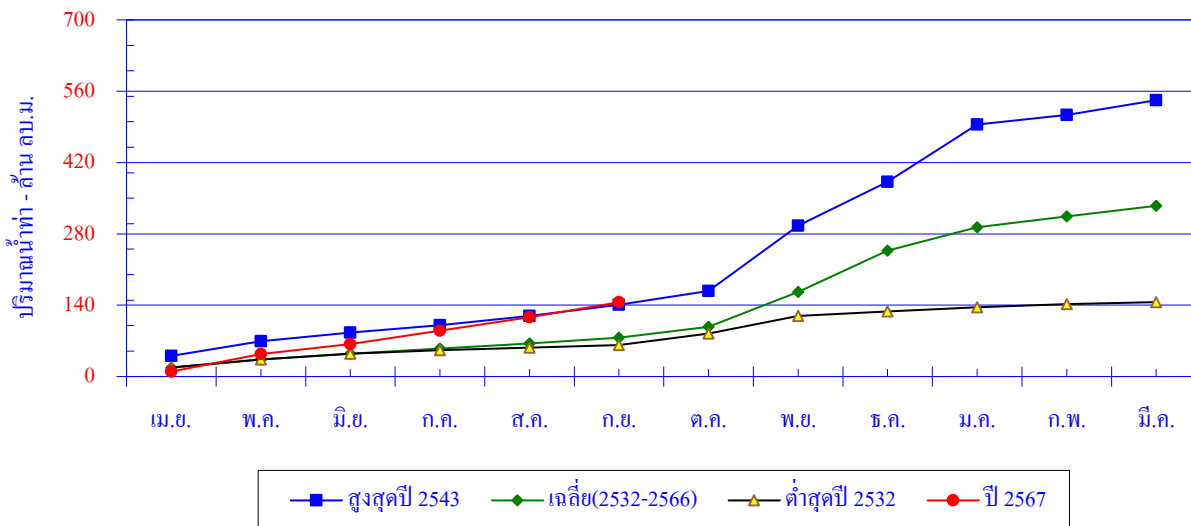

เดือน	เม.ย.	พ.ค.	มิ.ย.	ก.ค.	ส.ค.	ก.ย.	ต.ค.	พ.ย.	ธ.ค.	ม.ค.	ก.พ.	มี.ค.	ปี
สูงสุดปี 2543	40.5	28.8	16.6	14.7	18.1	22.0	27.5	127.6	86.6	112.1	18.7	29.2	542.4
สะสมปี 2543	40.5	69.3	86.0	100.6	118.8	140.7	168.2	295.8	382.4	494.5	513.2	542.4	
เฉลี่ย	17.3	16.0	11.2	10.5	10.0	11.3	20.8	68.9	80.8	46.0	21.6	20.5	335.0
เฉลี่ยสะสม	17.3	33.4	44.6	55.1	65.2	76.4	97.3	166.2	247.0	292.9	314.6	335.0	
ต่ำสุดปี 2532	17.9	15.8	10.9	7.3	5.2	5.0	22.2	34.6	8.9	8.2	6.4	3.7	146.0
สะสมปี 2532	17.9	33.7	44.6	51.9	57.0	62.0	84.2	118.8	127.7	135.9	142.3	146.0	
ปี 2567	9.7	34.3	20.0	26.3	26.3	29.3							
สะสมปี 2567	9.7	44.0	63.9	90.2	116.6	145.8							

สถานี X.180 ค.ท่าตะเภา อ.เมือง จ.ชุมพร

ปริมาณน้ำเฉลี่ยรายวัน

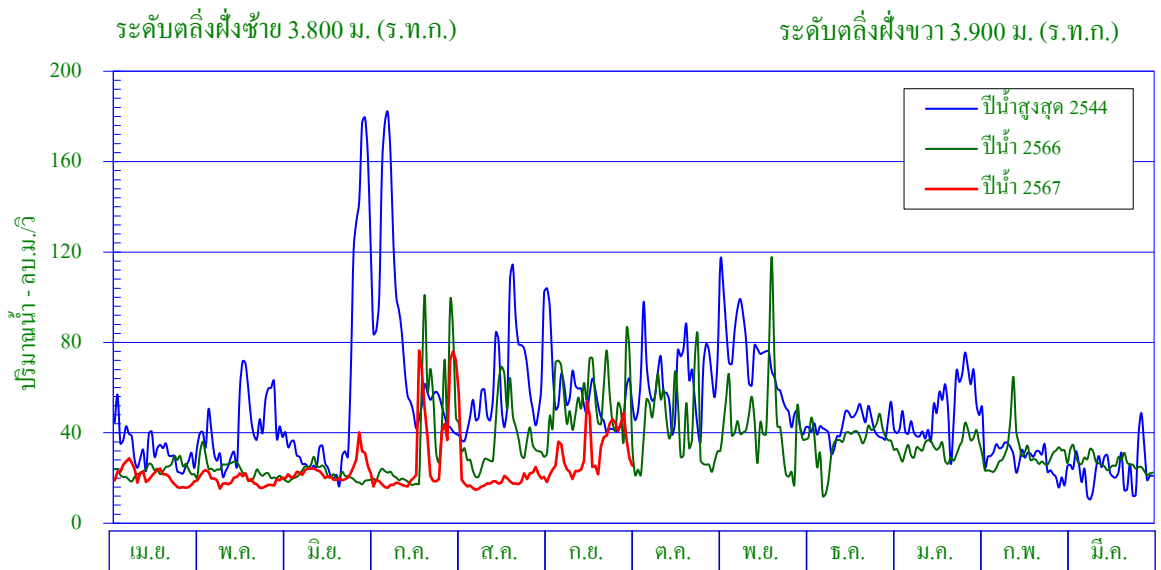

ศูนย์เสาระดับน้ำ 0.000 ม. (ร.ท.ก.)

พื้นที่รับน้ำ 1,925.61 ตร.กม.

พิกัดสถานี Lat 10° - 29' - 42" N Long 99° - 10' - 23" E

สถิติที่เคยปรากฏ

- | | |
|--|-------------------------|
| 1. สถิติระดับน้ำสูงสุด | 5.88 ม. (25 ต.ค.40) |
| 2. สถิติปริมาณน้ำไหลสูงสุด | 548.0 ลบ.ม./วินาที |
| 3. สถิติระดับน้ำต่ำสุด | -1.06 ม. (16 มิ.ย.47) |
| 4. สถิติปริมาณน้ำไหลต่ำสุด | 0.0 ลบ.ม./วินาที |
| 5. สถิติปริมาณน้ำเฉลี่ยของเดือน ก.ย. (ปี2544-2566) | 103.7 ล้าน ลบ.ม. |
| 6. สถิติปริมาณน้ำเฉลี่ยสะสมรายปี (ปี2544-2566) | 1,101.5 ล้าน ลบ.ม. |

ข้อมูลน้ำท่าของเดือน กันยายน 2567

- | | |
|-----------------------------------|------------------------|
| 1. ระดับน้ำสูงสุด | 1.96 ม. (14 ก.ย. 67) |
| 2. ปริมาณน้ำไหลสูงสุด | 83.2 ลบ.ม./วินาที |
| 3. ระดับน้ำต่ำสุด | 0.12 ม. (13 ก.ย. 67) |
| 4. ปริมาณน้ำไหลต่ำสุด | 14.0 ลบ.ม./วินาที |
| 5. ปริมาณน้ำรวมทั้งเดือน | 84.3 ล้าน ลบ.ม. |
| 6. น้ำท่าประจำเดือนนี้อยู่ในเกณฑ์ | ปกติ |

ปริมาณน้ำรายเดือน - ล้าน ลูกบาศก์เมตร													
เดือน	เม.ย.	พ.ค.	มิ.ย.	ก.ค.	ส.ค.	ก.ย.	ต.ค.	พ.ย.	ธ.ค.	ม.ค.	ก.พ.	มี.ค.	ปี
เฉลี่ย(2544-2566)	56.7	73.5	66.4	90.4	100.6	103.7	139.9	133.6	116.9	90.9	65.4	63.5	1,101.5
เฉลี่ยสะสม	56.7	130.3	196.7	287.1	387.6	491.4	631.2	764.8	881.7	972.7	1,038.0	1,101.5	
ปี 2567	20.3	51.0	60.2	85.9	49.9	84.3							
สะสมปี 2567	20.3	71.3	131.6	217.4	267.3	351.6							

สถานี X.180 ค.ท่าตะเภา อ.เมือง จ.ชุมพร

สถิติปริมาณน้ำท่ารายเดือน

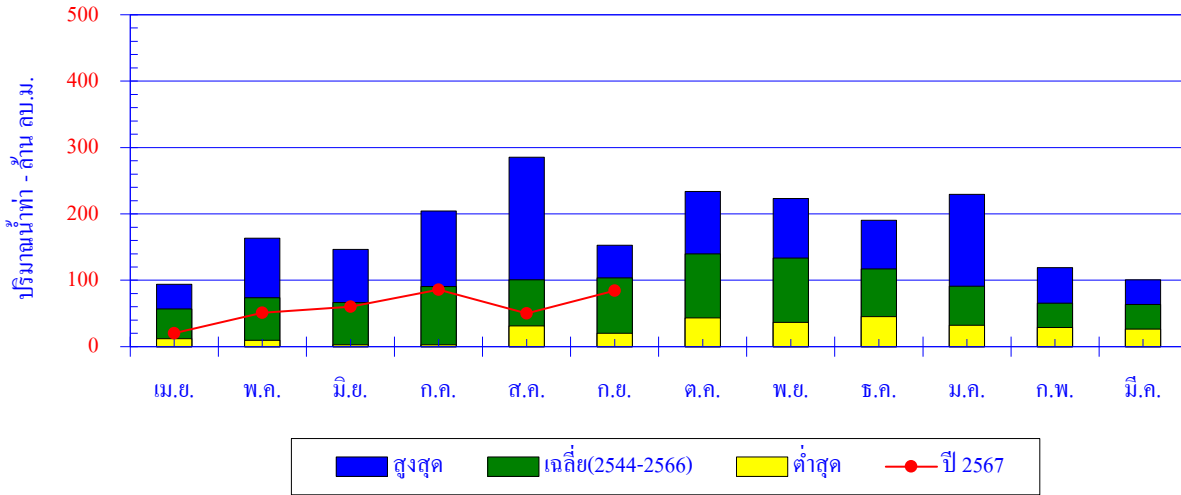

เดือน	เม.ย.	พ.ค.	มิ.ย.	ก.ค.	ส.ค.	ก.ย.	ต.ค.	พ.ย.	ธ.ค.	ม.ค.	ก.พ.	มี.ค.	ปี
สูงสุด	94.0	163.3	146.3	204.5	285.4	152.7	233.7	223.3	190.5	229.7	119.2	100.5	
เฉลี่ย	56.7	73.5	66.4	90.4	100.6	103.7	139.9	133.6	116.9	90.9	65.4	63.5	1,101.5
ต่ำสุด	12.2	9.7	2.7	2.8	31.5	20.1	43.2	36.8	45.3	32.3	29.0	26.5	
ปี 2567	20.3	51.0	60.2	85.9	49.9	84.3							

ปริมาณน้ำท่าสะสมรายเดือน

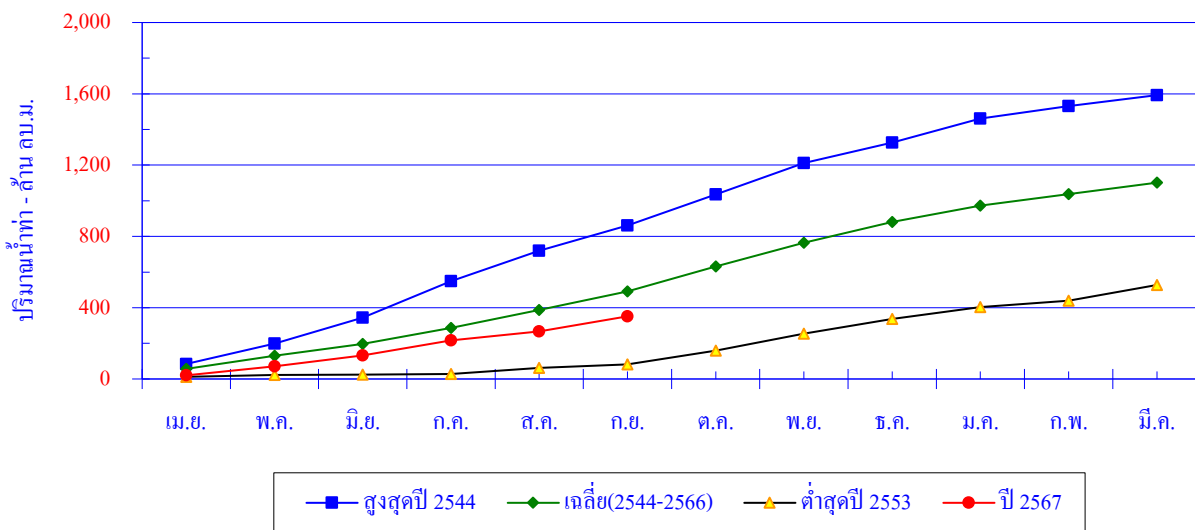

เดือน	เม.ย.	พ.ค.	มิ.ย.	ก.ค.	ส.ค.	ก.ย.	ต.ค.	พ.ย.	ธ.ค.	ม.ค.	ก.พ.	มี.ค.	ปี
สูงสุดปี 2544	84.4	113.5	146.3	204.5	170.4	142.5	173.6	175.9	115.8	133.9	69.8	62.0	1,592.6
สะสมปี 2544	84.4	197.9	344.2	548.7	719.1	861.6	1,035.2	1,211.1	1,326.9	1,460.8	1,530.6	1,592.6	
เฉลี่ย	56.7	73.5	66.4	90.4	100.6	103.7	139.9	133.6	116.9	90.9	65.4	63.5	1,101.5
เฉลี่ยสะสม	56.7	130.3	196.7	287.1	387.6	491.4	631.2	764.8	881.7	972.7	1,038.0	1,101.5	
ต่ำสุดปี 2553	12.2	9.7	2.7	2.8	33.9	20.1	76.9	95.7	83.1	65.8	36.1	88.4	527.5
สะสมปี 2553	12.2	21.9	24.6	27.4	61.3	81.4	158.3	254.0	337.2	403.0	439.1	527.5	
ปี 2567	20.3	51.0	60.2	85.9	49.9	84.3							
สะสมปี 2567	20.3	71.3	131.6	217.4	267.3	351.6							

สถานี X.195 ม.ตาปี อ.ฉวาง จ.นครศรีธรรมราช

ปริมาณน้ำเฉลี่ยรายวัน

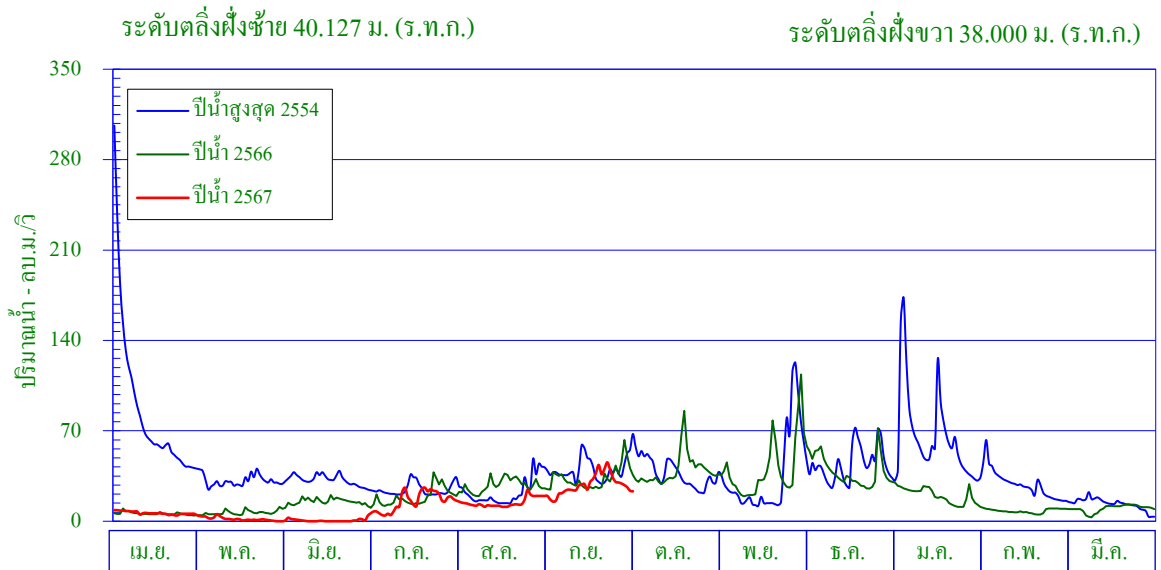

พิกัดสถานี Lat 08° - 30' - 24" N Long 99° - 30' - 39" E

สถิติที่เคยปรากฏ

- | | |
|---|-------------------------|
| 1. สถิติระดับน้ำสูงสุด | 39.30 ม. (30 มี.ค.54) |
| 2. สถิติปริมาณน้ำไหลสูงสุด | 440.0 ลบ.ม./วินาที |
| 3. สถิติระดับน้ำต่ำสุด | 32.17 ม. (31 มี.ค.63) |
| 4. สถิติปริมาณน้ำไหลต่ำสุด | 0.8 ลบ.ม./วินาที |
| 5. สถิติปริมาณน้ำเฉลี่ยของเดือน ก.ย. (ปี 2541-2566) | 77.9 ล้าน ลบ.ม. |
| 6. สถิติปริมาณน้ำเฉลี่ยสะสมรายปี (ปี 2541-2566) | 759.7 ล้าน ลบ.ม. |

ข้อมูลน้ำท่าของเดือน กันยายน 2567

- | | |
|-----------------------------------|-------------------------|
| 1. ระดับน้ำสูงสุด | 33.33 ม. (21 ก.ย. 67) |
| 2. ปริมาณน้ำไหลสูงสุด | 47.2 ลบ.ม./วินาที |
| 3. ระดับน้ำต่ำสุด | 32.51 ม. (2 ก.ย. 67) |
| 4. ปริมาณน้ำไหลต่ำสุด | 14.4 ลบ.ม./วินาที |
| 5. ปริมาณน้ำรวมทั้งเดือน | 73.5 ล้าน ลบ.ม. |
| 6. น้ำท่าประจำเดือนนี้อยู่ในเกณฑ์ | ปกติ |

ปริมาณน้ำรายเดือน - ล้าน ลูกบาศก์เมตร													
เดือน	เม.ย.	พ.ค.	มิ.ย.	ก.ค.	ส.ค.	ก.ย.	ต.ค.	พ.ย.	ธ.ค.	ม.ค.	ก.พ.	มี.ค.	ปี
เฉลี่ย(2541-2566)	33.9	40.3	47.8	54.7	65.7	77.9	96.3	106.0	106.1	69.8	31.0	30.2	759.7
เฉลี่ยสะสม	33.9	74.2	122.0	176.7	242.4	320.3	416.6	522.6	628.6	698.5	729.5	759.7	
ปี 2567	16.5	4.6	2.2	41.8	39.2	73.5							
สะสมปี 2567	16.5	21.1	23.2	65.0	104.3	177.8							

สถานี X.195 ม.ตาปี อ.ฉวาง จ.นครศรีธรรมราช

สถิติปริมาณน้ำท่ารายเดือน

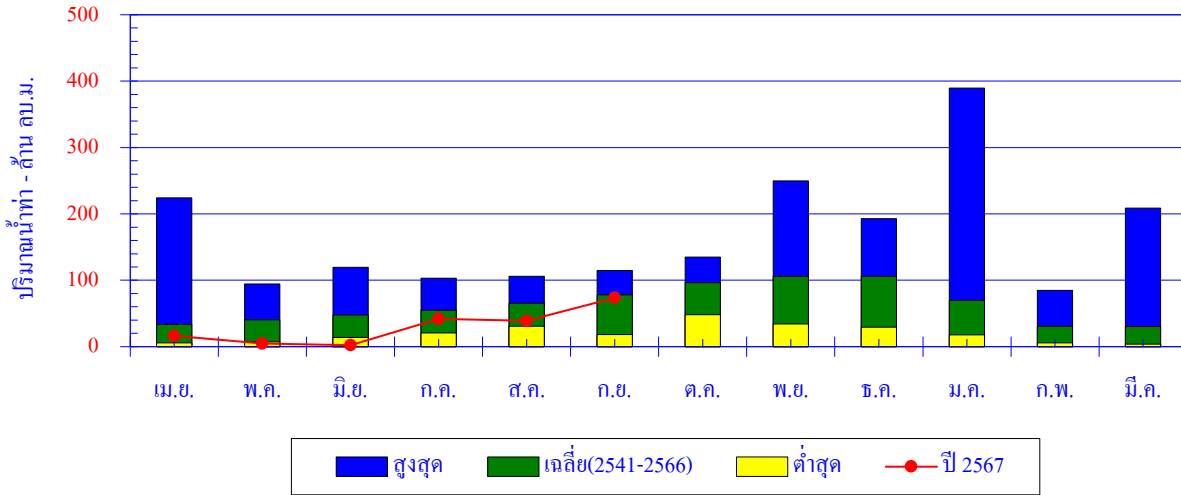

เดือน	เม.ย.	พ.ค.	มิ.ย.	ก.ค.	ส.ค.	ก.ย.	ต.ค.	พ.ย.	ธ.ค.	ม.ค.	ก.พ.	มี.ค.	ปี
สูงสุด	224.0	94.5	119.5	103.0	106.0	114.9	135.2	249.5	192.7	389.4	84.6	208.8	
เฉลี่ย	33.9	40.3	47.8	54.7	65.7	77.9	96.3	106.0	106.1	69.8	31.0	30.2	759.7
ต่ำสุด	5.6	7.1	13.9	20.6	30.9	18.2	48.2	34.4	29.4	17.6	6.0	3.6	
ปี 2567	16.5	4.6	2.2	41.8	39.2	73.5							

ปริมาณน้ำท่าสะสมรายเดือน

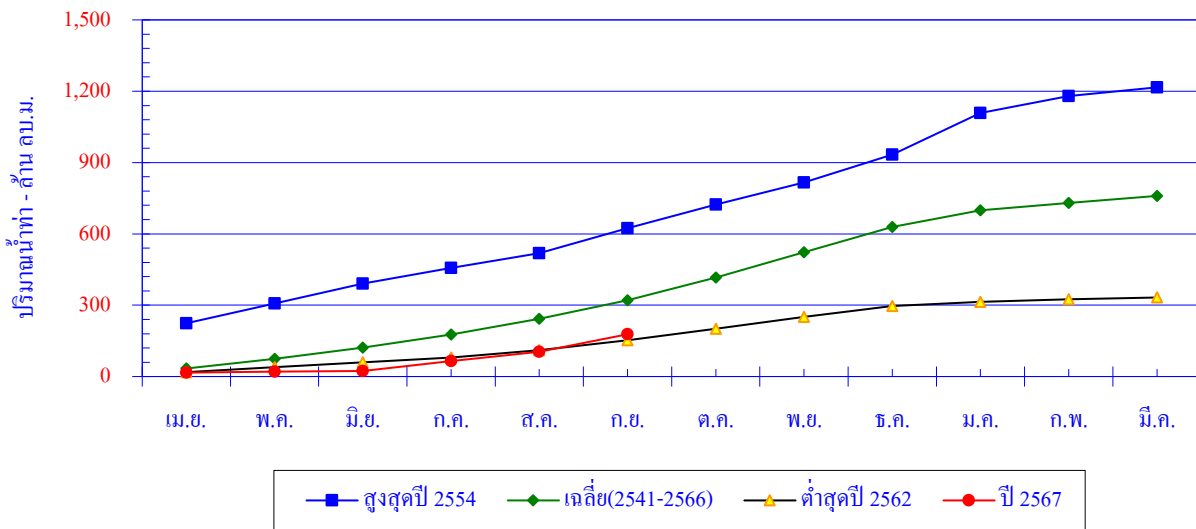

เดือน	เม.ย.	พ.ค.	มิ.ย.	ก.ค.	ส.ค.	ก.ย.	ต.ค.	พ.ย.	ธ.ค.	ม.ค.	ก.พ.	มี.ค.	ปี
สูงสุดปี 2554	224.0	83.9	82.8	65.8	62.0	105.3	99.6	92.9	117.2	175.4	70.2	37.2	1,216.3
สะสมปี 2554	224.0	307.9	390.7	456.6	518.5	623.8	723.4	816.4	933.5	1,108.9	1,179.1	1,216.3	
เฉลี่ย	33.9	40.3	47.8	54.7	65.7	77.9	96.3	106.0	106.1	69.8	31.0	30.2	759.7
เฉลี่ยสะสม	33.9	74.2	122.0	176.7	242.4	320.3	416.6	522.6	628.6	698.5	729.5	759.7	
ต่ำสุดปี 2562	18.4	20.4	20.5	20.6	30.9	41.4	49.4	49.2	45.3	18.4	11.0	6.9	332.4
สะสมปี 2562	18.4	38.8	59.4	80.0	110.9	152.3	201.7	250.9	296.2	314.6	325.6	332.4	
ปี 2567	16.5	4.6	2.2	41.8	39.2	73.5							
สะสมปี 2567	16.5	21.1	23.2	65.0	104.3	177.8							

สถานี X.198 ค.สินปุน อ.พระแสง จ.สุราษฎร์ธานี

ปริมาณน้ำเฉลี่ยรายวัน

ระดับตลิ่งฝั่งซ้าย 16.806 ม. (ร.ท.ก.)

ระดับตลิ่งฝั่งขวา 16.622 ม. (ร.ท.ก.)

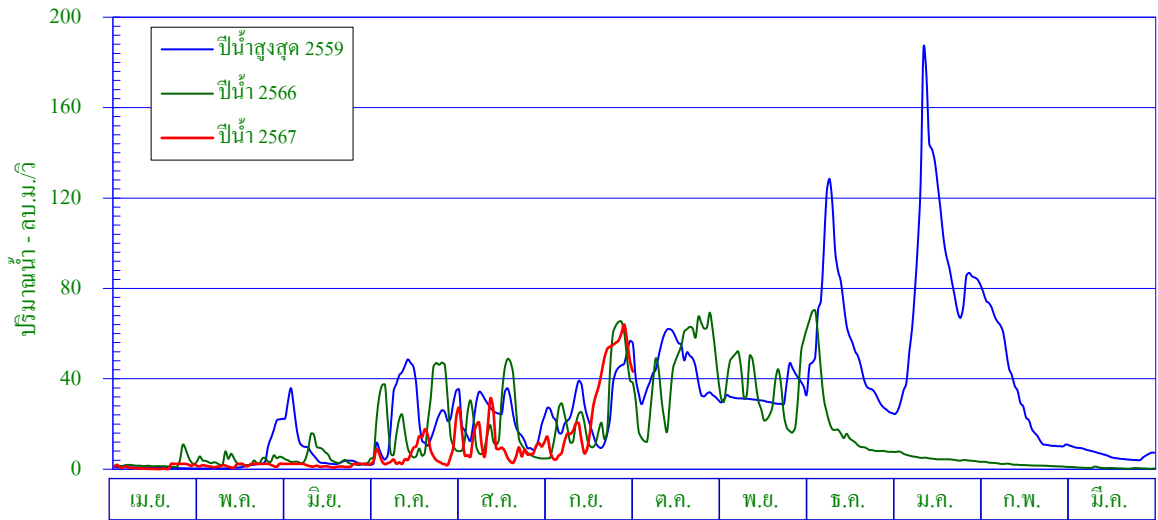

ศูนย์เสาระดับน้ำ 0.000 ม. (ร.ท.ก.)

พื้นที่รับน้ำ 924.47 ตร.กม.

พิกัดสถานี Lat 08° - 24' - 52" N Long 99° - 14' - 59" E

สถิติที่เคยปรากฏ

- | | |
|---|-------------------------|
| 1. สถิติระดับน้ำสูงสุด | 18.83 ม. (30 มี.ค.54) |
| 2. สถิติปริมาณน้ำไหลสูงสุด | 341.7 ลบ.ม./วินาที |
| 3. สถิติระดับน้ำต่ำสุด | 9.43 ม. (10 เม.ย.53) |
| 4. สถิติปริมาณน้ำไหลต่ำสุด | 0.0 ลบ.ม./วินาที |
| 5. สถิติปริมาณน้ำเฉลี่ยของเดือน ก.ย. (ปี 2550-2566) | 59.8 ล้าน ลบ.ม. |
| 6. สถิติปริมาณน้ำเฉลี่ยสะสมรายปี (ปี 2550-2566) | 565.5 ล้าน ลบ.ม. |

ข้อมูลน้ำท่าของเดือน กันยายน 2567

- | | |
|-----------------------------------|-------------------------|
| 1. ระดับน้ำสูงสุด | 15.26 ม. (27 ก.ย. 67) |
| 2. ปริมาณน้ำไหลสูงสุด | 65.5 ลบ.ม./วินาที |
| 3. ระดับน้ำต่ำสุด | 10.54 ม. (3 ก.ย. 67) |
| 4. ปริมาณน้ำไหลต่ำสุด | 4.0 ลบ.ม./วินาที |
| 5. ปริมาณน้ำรวมทั้งเดือน | 78.9 ล้าน ลบ.ม. |
| 6. น้ำท่าประจำเดือนนี้อยู่ในเกณฑ์ | <u>มาก</u> |

ปริมาณน้ำรายเดือน - ล้าน ลูกบาศก์เมตร													
เดือน	เม.ย.	พ.ค.	มิ.ย.	ก.ค.	ส.ค.	ก.ย.	ต.ค.	พ.ย.	ธ.ค.	ม.ค.	ก.พ.	มี.ค.	ปี
เฉลี่ย(2550-2566)	22.9	31.1	34.0	42.6	51.8	59.8	101.1	88.7	71.3	36.9	12.5	12.8	565.5
เฉลี่ยสะสม	22.9	54.1	88.0	130.6	182.4	242.2	343.3	432.1	503.4	540.2	552.7	565.5	
ปี 2567	2.8	4.7	4.4	20.2	29.1	78.9							
สะสมปี 2567	2.8	7.5	11.9	32.1	61.2	140.1							

สถานี X.198 ค.สินปุน อ.พระแสง จ.สุราษฎร์ธานี

สถิติปริมาณน้ำท่ารายเดือน

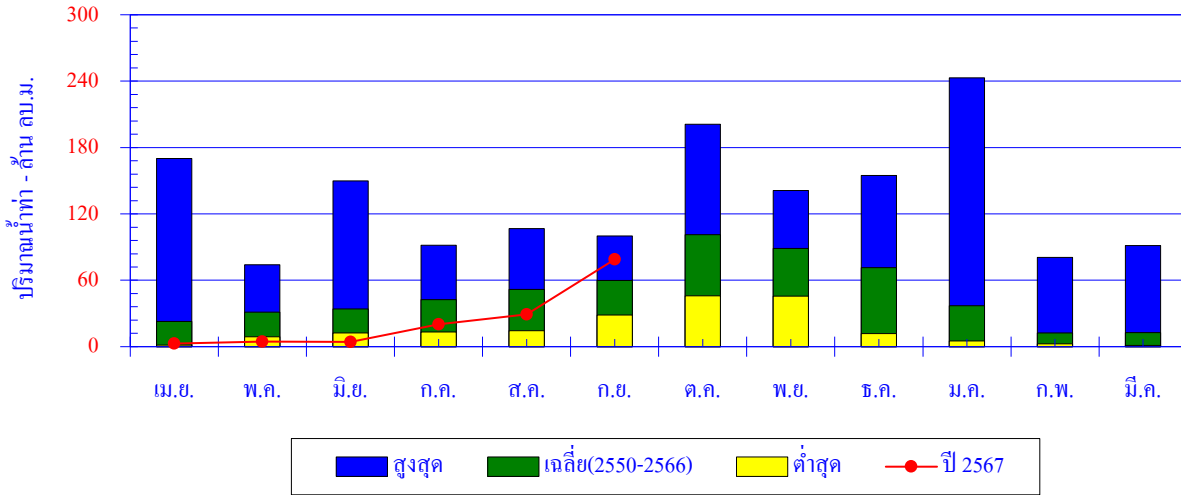

เดือน	เม.ย.	พ.ค.	มิ.ย.	ก.ค.	ส.ค.	ก.ย.	ต.ค.	พ.ย.	ธ.ค.	ม.ค.	ก.พ.	มี.ค.	ปี
สูงสุด	170.1	74.2	149.9	91.7	106.7	100.0	201.2	141.0	154.7	243.0	80.6	91.5	
เฉลี่ย	22.9	31.1	34.0	42.6	51.8	59.8	101.1	88.7	71.3	36.9	12.5	12.8	565.5
ต่ำสุด	1.4	9.0	12.5	13.2	14.5	28.7	46.0	45.6	11.8	5.1	2.6	1.0	
ปี 2567	2.8	4.7	4.4	20.2	29.1	78.9							

ปริมาณน้ำท่าสะสมรายเดือน

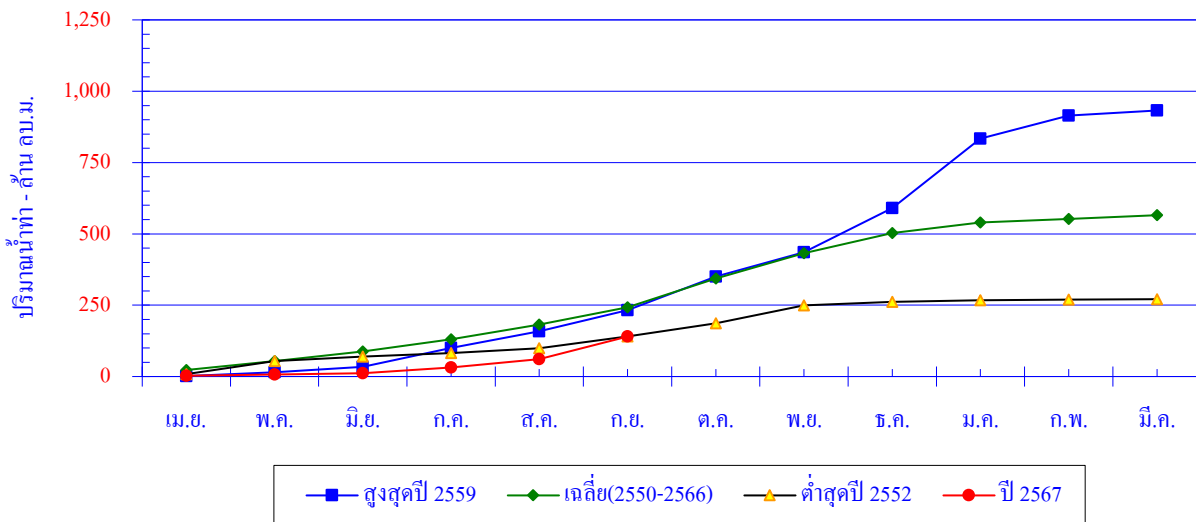

เดือน	เม.ย.	พ.ค.	มิ.ย.	ก.ค.	ส.ค.	ก.ย.	ต.ค.	พ.ย.	ธ.ค.	ม.ค.	ก.พ.	มี.ค.	ปี
สูงสุดปี 2559	1.7	13.4	19.4	66.0	58.5	74.1	117.0	85.9	154.7	243.0	80.6	18.1	932.5
สะสมปี 2559	1.7	15.1	34.5	100.5	159.0	233.1	350.2	436.0	590.8	833.7	914.3	932.5	
เฉลี่ย	22.9	31.1	34.0	42.6	51.8	59.8	101.1	88.7	71.3	36.9	12.5	12.8	565.5
เฉลี่ยสะสม	22.9	54.1	88.0	130.6	182.4	242.2	343.3	432.1	503.4	540.2	552.7	565.5	
ต่ำสุดปี 2552	8.5	46.0	15.0	13.2	16.3	41.9	46.2	62.7	11.8	5.6	3.0	1.0	271.2
สะสมปี 2552	8.5	54.5	69.5	82.7	98.9	140.8	187.1	249.8	261.6	267.2	270.1	271.2	
ปี 2567	2.8	4.7	4.4	20.2	29.1	78.9							
สะสมปี 2567	2.8	7.5	11.9	32.1	61.2	140.1							

สถานี X.201A อ.ชุมพร อ.เมือง จ.ชุมพร

ปริมาณน้ำเฉลี่ยรายวัน

ระดับตลิ่งฝั่งซ้าย 41.017 ม. (ร.ท.ก.)

ระดับตลิ่งฝั่งขวา 40.990 ม. (ร.ท.ก.)

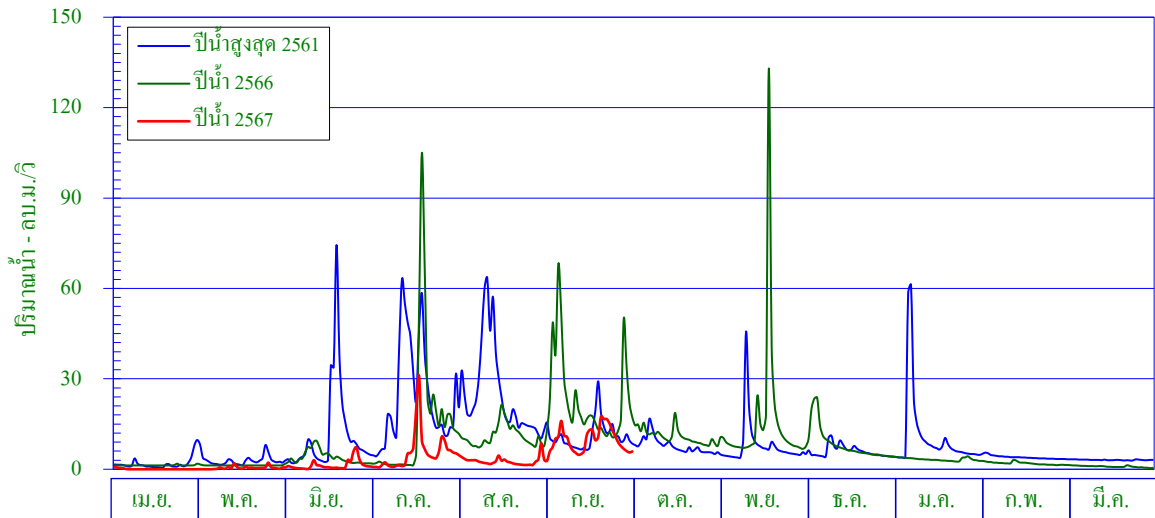

ศูนย์เสาระดับน้ำ 0.000 ม. (ร.ท.ก.)

พื้นที่รับน้ำ 116.28 ตร.กม.

พิกัดสถานี Lat 10° - 30' - 12" N Long 98° - 57' - 52" E

สถิติที่เคยปรากฏ

- | | |
|--|-------------------------|
| 1. สถิติระดับน้ำสูงสุด | 43.60 ม. (23 พ.ย.56) |
| 2. สถิติปริมาณน้ำไหลสูงสุด | 339.0 ลบ.ม./วินาที |
| 3. สถิติระดับน้ำต่ำสุด | 36.87 ม. (21 เม.ย.58) |
| 4. สถิติปริมาณน้ำไหลต่ำสุด | 0.1 ลบ.ม./วินาที |
| 5. สถิติปริมาณน้ำเฉลี่ยของเดือน ก.ย. (ปี2552-2566) | 34.6 ล้าน ลบ.ม. |
| 6. สถิติปริมาณน้ำเฉลี่ยสะสมรายปี (ปี2552-2566) | 206.6 ล้าน ลบ.ม. |

ข้อมูลน้ำท่าของเดือน กันยายน 2567

- | | |
|-----------------------------------|-------------------------|
| 1. ระดับน้ำสูงสุด | 38.84 ม. (14 ก.ย. 67) |
| 2. ปริมาณน้ำไหลสูงสุด | 46.0 ลบ.ม./วินาที |
| 3. ระดับน้ำต่ำสุด | 37.36 ม. (3 ก.ย. 67) |
| 4. ปริมาณน้ำไหลต่ำสุด | 4.0 ลบ.ม./วินาที |
| 5. ปริมาณน้ำรวมทั้งเดือน | 25.6 ล้าน ลบ.ม. |
| 6. น้ำท่าประจำเดือนนี้อยู่ในเกณฑ์ | น้อย |

ปริมาณน้ำรายเดือน - ล้าน ลูกบาศก์เมตร													
เดือน	เม.ย.	พ.ค.	มิ.ย.	ก.ค.	ส.ค.	ก.ย.	ต.ค.	พ.ย.	ธ.ค.	ม.ค.	ก.พ.	มี.ค.	ปี
เฉลี่ย(2552-2566)	4.1	7.7	14.4	27.0	30.4	34.6	27.9	22.6	16.1	12.4	4.9	4.6	206.6
เฉลี่ยสะสม	4.1	11.8	26.2	53.2	83.6	118.1	146.0	168.6	184.7	197.1	202.0	206.6	
ปี 2567	0.2	1.3	3.7	14.7	7.2	25.6							
สะสมปี 2567	0.2	1.5	5.1	19.8	27.0	52.6							

สถานี X.201A ค.ชุมพร อ.เมือง จ.ชุมพร

สถิติปริมาณน้ำท่ารายเดือน

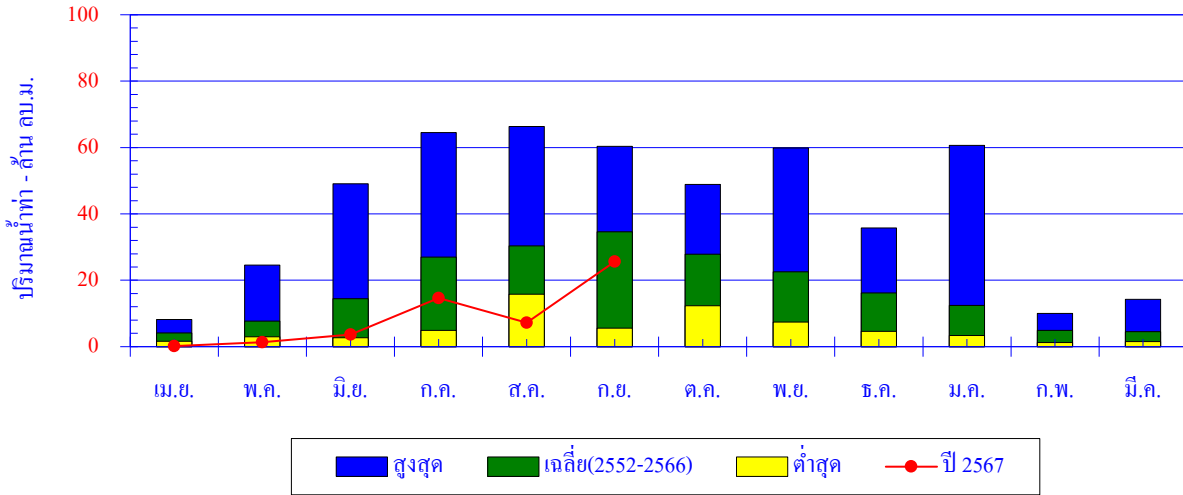

เดือน	เม.ย.	พ.ค.	มิ.ย.	ก.ค.	ส.ค.	ก.ย.	ต.ค.	พ.ย.	ธ.ค.	ม.ค.	ก.พ.	มี.ค.	ปี
สูงสุด	8.2	24.6	49.1	64.5	66.3	60.4	48.9	59.9	35.8	60.6	10.0	14.3	
เฉลี่ย	4.1	7.7	14.4	27.0	30.4	34.6	27.9	22.6	16.1	12.4	4.9	4.6	206.6
ต่ำสุด	1.6	3.0	2.7	4.9	15.8	5.6	12.3	7.4	4.6	3.3	1.3	1.5	
ปี 2567	0.2	1.3	3.7	14.7	7.2	25.6							

ปริมาณน้ำท่าสะสมรายเดือน

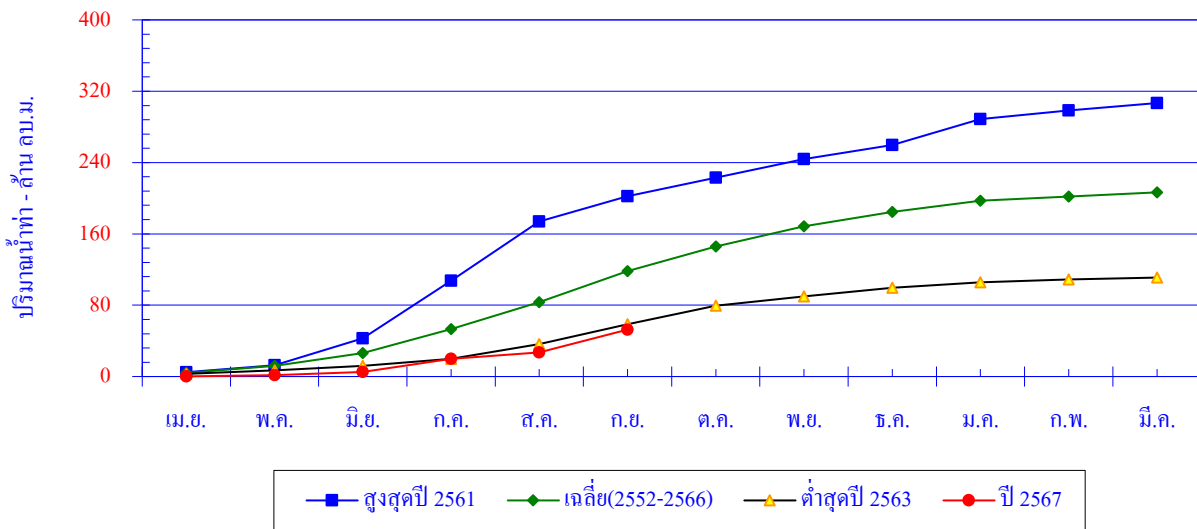

เดือน	เม.ย.	พ.ค.	มิ.ย.	ก.ค.	ส.ค.	ก.ย.	ต.ค.	พ.ย.	ธ.ค.	ม.ค.	ก.พ.	มี.ค.	ปี
สูงสุดปี 2561	4.9	7.9	30.0	64.5	66.3	28.4	20.8	20.8	16.0	29.0	9.7	8.3	306.7
สะสมปี 2561	4.9	12.8	42.9	107.4	173.7	202.1	222.9	243.7	259.8	288.7	298.4	306.7	
เฉลี่ย	4.1	7.7	14.4	27.0	30.4	34.6	27.9	22.6	16.1	12.4	4.9	4.6	206.6
เฉลี่ยสะสม	4.1	11.8	26.2	53.2	83.6	118.1	146.0	168.6	184.7	197.1	202.0	206.6	
ต่ำสุดปี 2563	3.0	3.8	5.3	7.9	16.3	22.4	20.7	10.6	9.7	5.8	3.2	2.2	111.0
สะสมปี 2563	3.0	6.8	12.1	20.0	36.3	58.7	79.4	90.0	99.7	105.5	108.8	111.0	
ปี 2567	0.2	1.3	3.7	14.7	7.2	25.6							
สะสมปี 2567	0.2	1.5	5.1	19.8	27.0	52.6							

สถานี X.203 ค.ท่าดี อ.เมือง จ.นครศรีธรรมราช

ปริมาณน้ำเฉลี่ยรายวัน

ระดับตลิ่งฝั่งซ้าย 11.232 ม. (ร.ท.ก.)

ระดับตลิ่งฝั่งขวา 10.800 ม. (ร.ท.ก.)

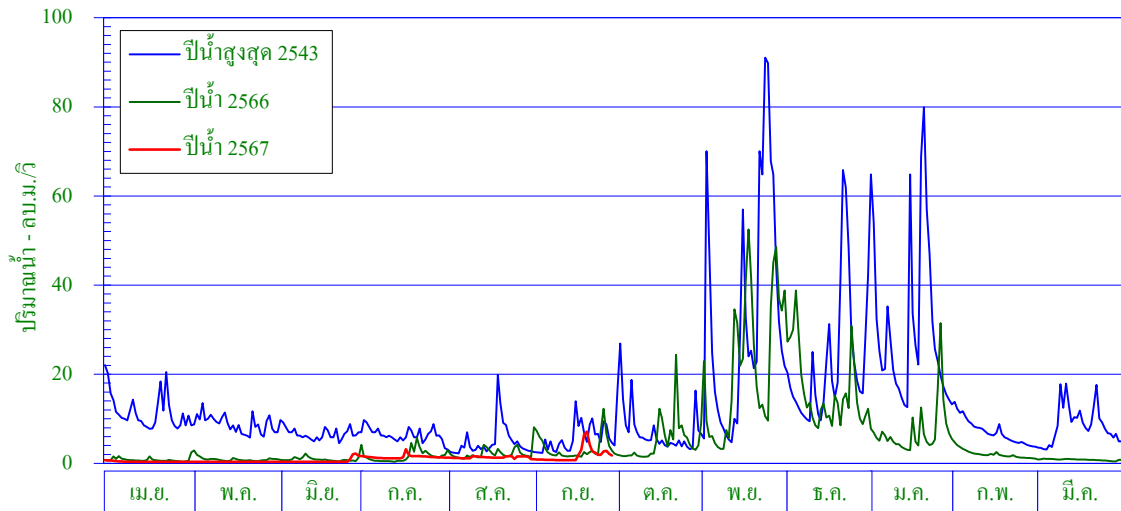

ศูนย์เสาระดับน้ำ 0.000 ม. (ร.ท.ก.)

พื้นที่รับน้ำ 130.60 ตร.กม.

พิกัดสถานี Lat 08° - 23' - 05" N Long 99° - 55' - 15" E

สถิติที่เคยปรากฏ

- | | |
|---|----------------------|
| 1. สถิติระดับน้ำสูงสุด | 11.08 ม. (5 พ.ย. 52) |
| 2. สถิติปริมาณน้ำไหลสูงสุด | 92.3 ลบ.ม./วินาที |
| 3. สถิติระดับน้ำต่ำสุด | 7.40 ม. (3 ส.ค. 55) |
| 4. สถิติปริมาณน้ำไหลต่ำสุด | 0.0 ลบ.ม./วินาที |
| 5. สถิติปริมาณน้ำเฉลี่ยของเดือน ก.ย. (ปี 2543-2566) | 8.0 ล้าน ลบ.ม. |
| 6. สถิติปริมาณน้ำเฉลี่ยสะสมรายปี (ปี 2543-2566) | 218.6 ล้าน ลบ.ม. |

ข้อมูลน้ำท่าของเดือน กันยายน 2567

- | | |
|-----------------------------------|----------------------|
| 1. ระดับน้ำสูงสุด | 8.81 ม. (21 ก.ย. 67) |
| 2. ปริมาณน้ำไหลสูงสุด | 8.6 ลบ.ม./วินาที |
| 3. ระดับน้ำต่ำสุด | 7.80 ม. (17 ก.ย. 67) |
| 4. ปริมาณน้ำไหลต่ำสุด | 0.7 ลบ.ม./วินาที |
| 5. ปริมาณน้ำรวมทั้งเดือน | 4.7 ล้าน ลบ.ม. |
| 6. น้ำท่าประจำเดือนนี้อยู่ในเกณฑ์ | น้อย |

ปริมาณน้ำรายเดือน - ล้าน ลูกบาศก์เมตร													
เดือน	เม.ย.	พ.ค.	มิ.ย.	ก.ค.	ส.ค.	ก.ย.	ต.ค.	พ.ย.	ธ.ค.	ม.ค.	ก.พ.	มี.ค.	ปี
เฉลี่ย(2543-2566)	10.6	9.3	6.1	6.2	6.3	8.0	15.7	44.2	52.1	34.9	14.4	11.0	218.6
เฉลี่ยสะสม	10.6	19.8	25.9	32.1	38.4	46.4	62.1	106.3	158.4	193.2	207.6	218.6	
ปี 2567	1.0	0.9	1.3	3.9	3.6	4.7							
สะสมปี 2567	1.0	1.9	3.2	7.1	10.8	15.5							

สถานี X.203 ค.ท่าดี อ.เมือง จ.นครศรีธรรมราช

สถิติปริมาณน้ำท่ารายเดือน

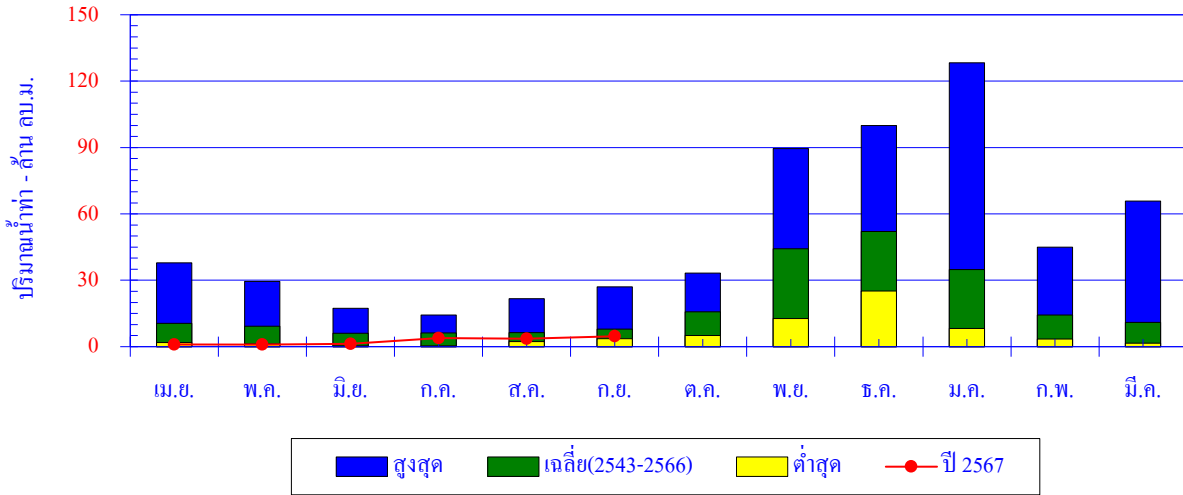

เดือน	เม.ย.	พ.ค.	มิ.ย.	ก.ค.	ส.ค.	ก.ย.	ต.ค.	พ.ย.	ธ.ค.	ม.ค.	ก.พ.	มี.ค.	ปี
สูงสุด	37.9	29.4	17.3	14.3	21.6	27.0	33.2	89.5	100.0	128.3	45.0	65.8	
เฉลี่ย	10.6	9.3	6.1	6.2	6.3	8.0	15.7	44.2	52.1	34.9	14.4	11.0	218.6
ต่ำสุด	1.8	1.3	0.4	0.5	2.3	3.6	5.0	12.6	25.1	8.2	3.5	1.5	
ปี 2567	1.0	0.9	1.3	3.9	3.6	4.7							

ปริมาณน้ำท่าสะสมรายเดือน

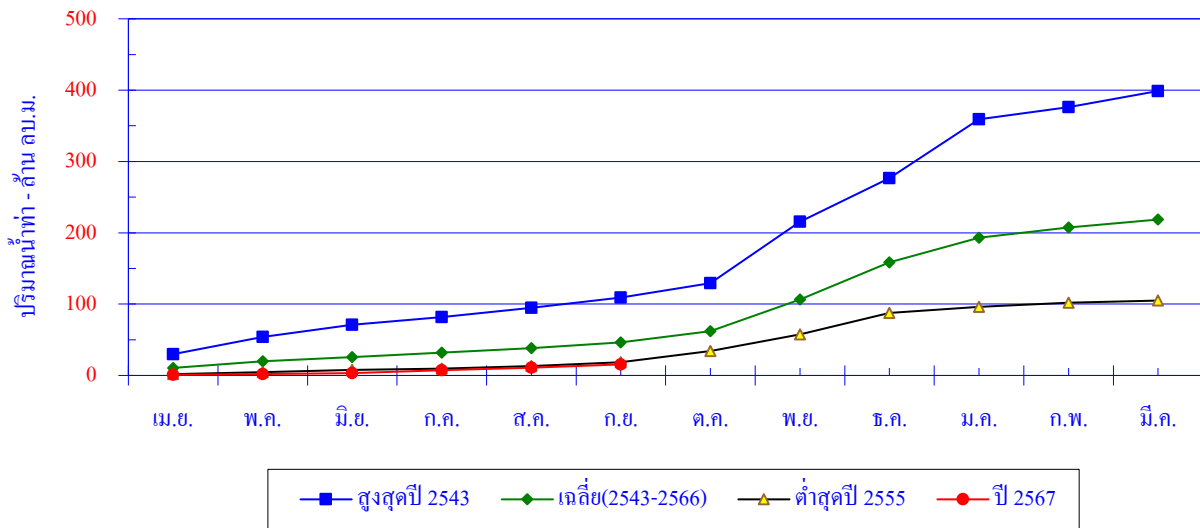

เดือน	เม.ย.	พ.ค.	มิ.ย.	ก.ค.	ส.ค.	ก.ย.	ต.ค.	พ.ย.	ธ.ค.	ม.ค.	ก.พ.	มี.ค.	ปี
สูงสุดปี 2543	29.9	24.0	17.3	10.8	13.0	14.2	20.0	86.1	61.4	82.3	17.0	22.8	398.8
สะสมปี 2543	29.9	53.9	71.3	82.0	95.0	109.2	129.2	215.4	276.8	359.0	376.1	398.8	
เฉลี่ย	10.6	9.3	6.1	6.2	6.3	8.0	15.7	44.2	52.1	34.9	14.4	11.0	218.6
เฉลี่ยสะสม	10.6	19.8	25.9	32.1	38.4	46.4	62.1	106.3	158.4	193.2	207.6	218.6	
ต่ำสุดปี 2562	1.8	2.8	3.3	1.6	3.6	5.2	15.9	23.5	30.0	8.2	6.0	3.0	105.0
สะสมปี 2562	1.8	4.6	7.9	9.6	13.2	18.4	34.3	57.7	87.8	96.0	102.0	105.0	
ปี 2567	1.0	0.9	1.3	3.9	3.6	4.7							
สะสมปี 2567	1.0	1.9	3.2	7.1	10.8	15.5							

สถานี X.212 ค.หลังสวน อ.หลังสวน จ.ชุมพร

ปริมาณน้ำเฉลี่ยรายวัน

ระดับตลิ่งฝั่งซ้าย 6.000 ม. (ร.ท.ก.)

ระดับตลิ่งฝั่งขวา 4.935 ม. (ร.ท.ก.)

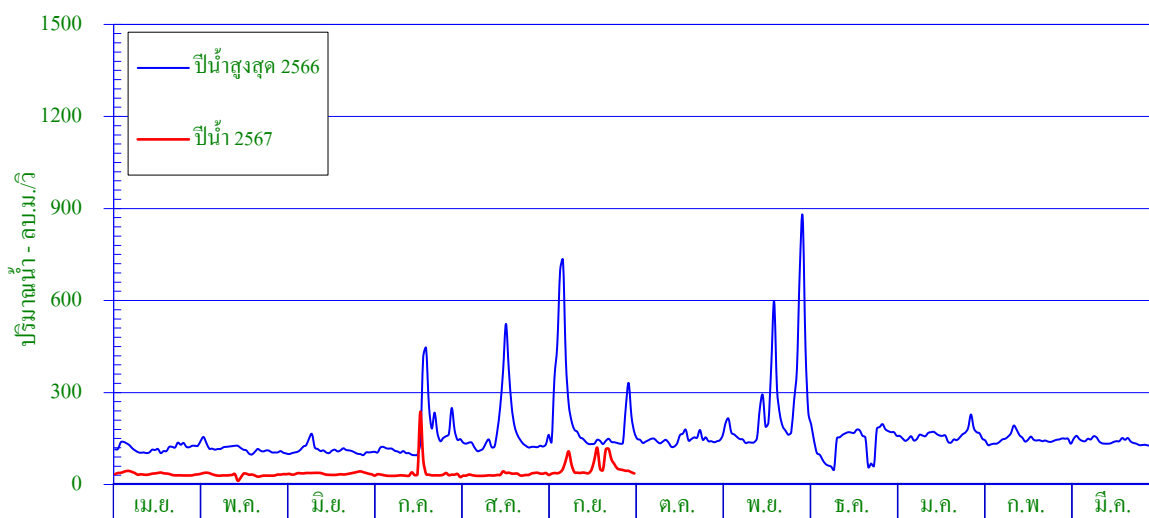

ศูนย์เสาระดับน้ำ 0.000 ม. (ร.ท.ก.)

พื้นที่รับน้ำ 1,407.39 ตร.กม.

พิกัดสถานี Lat 09° - 57' - 17" N Long 99° - 04' - 48" E

สถิติที่เคยปรากฏ

- | | |
|--|------------------------|
| 1. สถิติระดับน้ำสูงสุด | 8.03 ม. (6 ม.ค.60) |
| 2. สถิติปริมาณน้ำไหลสูงสุด | 2,393.0 ลบ.ม./วินาที |
| 3. สถิติระดับน้ำต่ำสุด | -1.00 ม. (11 ก.ค.53) |
| 4. สถิติปริมาณน้ำไหลต่ำสุด | 0.0 ลบ.ม./วินาที |
| 5. สถิติปริมาณน้ำเฉลี่ยของเดือน ก.ย. (ปี2547-2566) | 260.1 ล้าน ลบ.ม. |
| 6. สถิติปริมาณน้ำเฉลี่ยสะสมรายปี (ปี2547-2566) | 2,768.0 ล้าน ลบ.ม. |

ข้อมูลน้ำท่าของเดือน กันยายน 2567

- | | |
|-----------------------------------|------------------------|
| 1. ระดับน้ำสูงสุด | 2.11 ม. (17 ก.ย. 67) |
| 2. ปริมาณน้ำไหลสูงสุด | 186.3 ลบ.ม./วินาที |
| 3. ระดับน้ำต่ำสุด | 0.21 ม. (1 ก.ย. 67) |
| 4. ปริมาณน้ำไหลต่ำสุด | 29.5 ลบ.ม./วินาที |
| 5. ปริมาณน้ำรวมทั้งเดือน | 148.9 ล้าน ลบ.ม. |
| 6. น้ำท่าประจำเดือนนี้อยู่ในเกณฑ์ | <u>น้อย</u> |

ปริมาณน้ำรายเดือน - ล้าน ลูกบาศก์เมตร													
เดือน	เม.ย.	พ.ค.	มิ.ย.	ก.ค.	ส.ค.	ก.ย.	ต.ค.	พ.ย.	ธ.ค.	ม.ค.	ก.พ.	มี.ค.	ปี
เฉลี่ย(2547-2566)	154.1	174.7	152.0	261.1	325.9	260.1	278.8	337.7	292.4	245.9	143.5	141.9	2,768.0
เฉลี่ยสะสม	154.1	328.8	480.8	741.9	1,067.7	1,327.9	1,606.7	1,944.4	2,236.7	2,482.6	2,626.1	2,768.0	
ปี 2567	89.7	82.4	92.5	105.1	87.6	148.9							
สะสมปี 2567	89.7	172.1	264.6	369.8	457.4	606.3							

สถานี X.212 ค.หลังสวน อ.หลังสวน จ.ชุมพร

สถิติปริมาณน้ำท่ารายเดือน

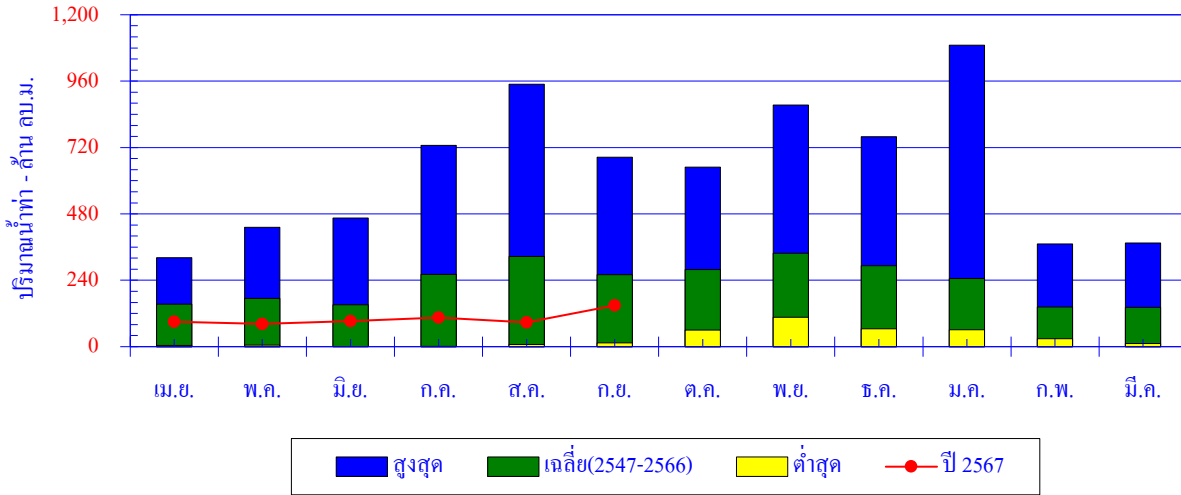

เดือน	เม.ย.	พ.ค.	มิ.ย.	ก.ค.	ส.ค.	ก.ย.	ต.ค.	พ.ย.	ธ.ค.	ม.ค.	ก.พ.	มี.ค.	ปี
สูงสุด	321.0	431.7	465.4	727.4	948.5	685.3	648.8	873.4	758.6	1,089.9	370.9	374.9	
เฉลี่ย	154.1	174.7	152.0	261.1	325.9	260.1	278.8	337.7	292.4	245.9	143.5	141.9	2,768.0
ต่ำสุด	4.7	5.8	0.0	0.2	8.5	13.5	60.1	106.2	64.5	60.7	28.9	11.9	
ปี 2567	89.7	82.4	92.5	105.1	87.6	148.9							

ปริมาณน้ำท่าสะสมรายเดือน

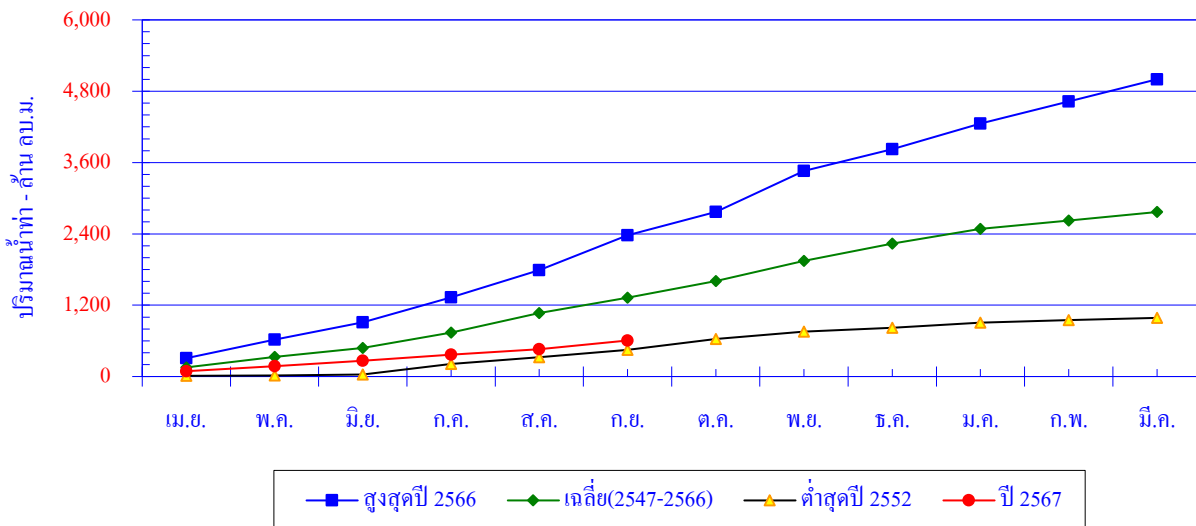

เดือน	เม.ย.	พ.ค.	มิ.ย.	ก.ค.	ส.ค.	ก.ย.	ต.ค.	พ.ย.	ธ.ค.	ม.ค.	ก.พ.	มี.ค.	ปี
สูงสุดปี 2566	308.8	310.2	290.8	424.2	455.6	587.8	392.3	687.6	368.8	428.5	370.9	374.9	5,000.4
สะสมปี 2566	308.8	619.0	909.8	1,334.0	1,789.6	2,377.4	2,769.7	3,457.3	3,826.1	4,254.6	4,625.5	5,000.4	
เฉลี่ย	154.1	174.7	152.0	261.1	325.9	260.1	278.8	337.7	292.4	245.9	143.5	141.9	2,768.0
เฉลี่ยสะสม	154.1	328.8	480.8	741.9	1,067.7	1,327.9	1,606.7	1,944.4	2,236.7	2,482.6	2,626.1	2,768.0	
ต่ำสุดปี 2552	11.9	5.8	17.3	175.7	114.2	122.5	183.3	123.9	64.5	89.6	41.5	36.7	987.0
สะสมปี 2552	11.9	17.7	35.1	210.8	325.0	447.5	630.7	754.7	819.2	908.7	950.3	987.0	
ปี 2567	89.7	82.4	92.5	105.1	87.6	148.9							
สะสมปี 2567	89.7	172.1	264.6	369.8	457.4	606.3							

สถานี X.213 ค.หลังสวน อ.พะโต๊ะ จ.ชุมพร

ปริมาณน้ำเฉลี่ยรายวัน

ระดับตลิ่งฝั่งซ้าย 49.965 ม. (ร.ท.ก.)

ระดับตลิ่งฝั่งขวา 52.037 ม. (ร.ท.ก.)

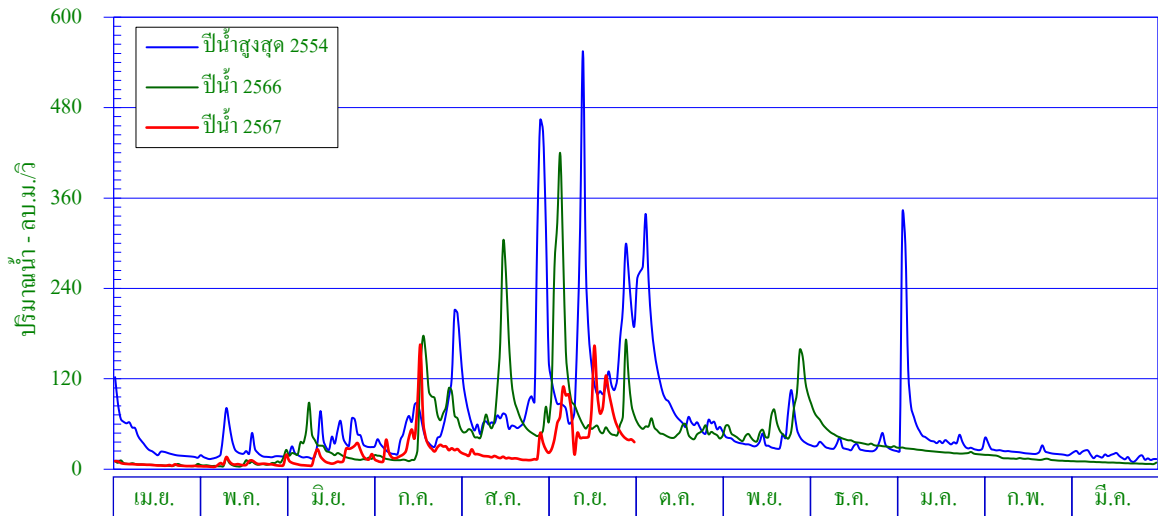

ศูนย์เสาระดับน้ำ 0.000 ม. (ร.ท.ก.)

พื้นที่รับน้ำ 712.08 ตร.กม.

พิกัดสถานี Lat 09° - 47' - 00.5" N Long 98° - 46' - 40.3" E

สถิติที่เคยปรากฏ

- | | |
|--|-------------------------|
| 1. สถิติระดับน้ำสูงสุด | 48.70 ม. (3 พ.ย.53) |
| 2. สถิติปริมาณน้ำไหลสูงสุด | 781.0 ลบ.ม./วินาที |
| 3. สถิติระดับน้ำต่ำสุด | 41.79 ม. (18 มี.ค.55) |
| 4. สถิติปริมาณน้ำไหลต่ำสุด | 2.2 ลบ.ม./วินาที |
| 5. สถิติปริมาณน้ำเฉลี่ยของเดือน ก.ย. (ปี2547-2566) | 189.6 ล้าน ลบ.ม. |
| 6. สถิติปริมาณน้ำเฉลี่ยสะสมรายปี (ปี2547-2566) | 1,284.4 ล้าน ลบ.ม. |

ข้อมูลน้ำท่าของเดือน กันยายน 2567

- | | |
|-----------------------------------|-------------------------|
| 1. ระดับน้ำสูงสุด | 46.62 ม. (16 ก.ย. 67) |
| 2. ปริมาณน้ำไหลสูงสุด | 264.3 ลบ.ม./วินาที |
| 3. ระดับน้ำต่ำสุด | 42.68 ม. (1 ก.ย. 67) |
| 4. ปริมาณน้ำไหลต่ำสุด | 20.8 ลบ.ม./วินาที |
| 5. ปริมาณน้ำรวมทั้งเดือน | 173.0 ล้าน ลบ.ม. |
| 6. น้ำท่าประจำเดือนนี้อยู่ในเกณฑ์ | ปกติ |

ปริมาณน้ำรายเดือน - ล้าน ลูกบาศก์เมตร													
เดือน	เม.ย.	พ.ค.	มิ.ย.	ก.ค.	ส.ค.	ก.ย.	ต.ค.	พ.ย.	ธ.ค.	ม.ค.	ก.พ.	มี.ค.	ปี
เฉลี่ย(2547-2566)	32.9	72.0	72.1	142.6	210.4	189.6	197.2	140.2	101.9	56.1	31.8	37.6	1,284.4
เฉลี่ยสะสม	32.9	104.9	177.0	319.6	530.0	719.6	916.8	1,057.0	1,158.9	1,214.9	1,246.8	1,284.4	
ปี 2567	15.3	19.0	37.9	89.8	49.3	173.0							
สะสมปี 2567	15.3	34.3	72.2	162.0	211.3	384.3							

สถานี X.213 ค.หลังสวน อ.พะโต๊ะ จ.ชุมพร

สถิติปริมาณน้ำท่ารายเดือน

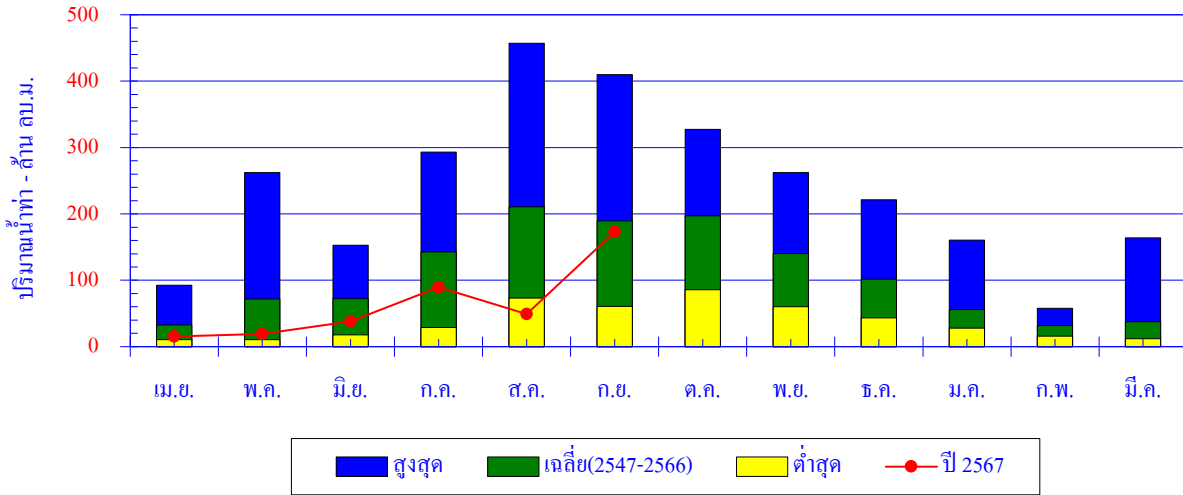

เดือน	เม.ย.	พ.ค.	มิ.ย.	ก.ค.	ส.ค.	ก.ย.	ต.ค.	พ.ย.	ธ.ค.	ม.ค.	ก.พ.	มี.ค.	ปี
สูงสุด	92.7	262.4	152.8	293.3	457.1	409.6	327.3	262.2	221.3	160.3	57.8	164.0	
เฉลี่ย	32.9	72.0	72.1	142.6	210.4	189.6	197.2	140.2	101.9	56.1	31.8	37.6	1,284.4
ต่ำสุด	10.8	10.4	17.6	29.0	73.4	60.5	85.8	60.2	43.1	28.0	15.7	12.2	
ปี 2567	15.3	19.0	37.9	89.8	49.3	173.0							

ปริมาณน้ำท่าสะสมรายเดือน

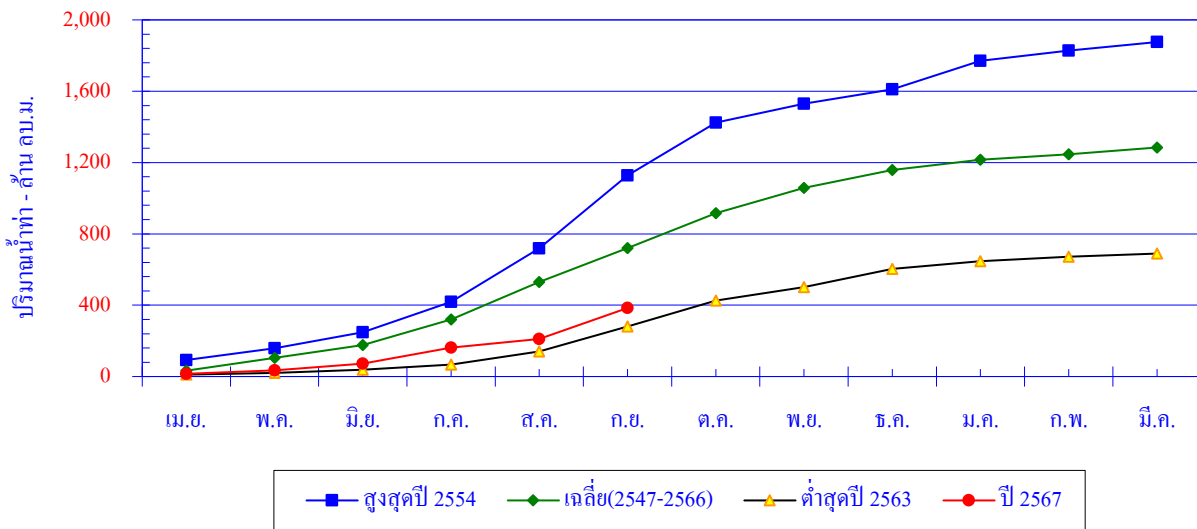

เดือน	เม.ย.	พ.ค.	มิ.ย.	ก.ค.	ส.ค.	ก.ย.	ต.ค.	พ.ย.	ธ.ค.	ม.ค.	ก.พ.	มี.ค.	ปี
สูงสุดปี 2554	92.7	65.7	89.8	169.8	300.2	409.6	295.5	107.3	79.9	160.3	57.8	47.1	1,875.8
สะสมปี 2554	92.7	158.3	248.2	417.9	718.2	1,127.8	1,423.3	1,530.6	1,610.5	1,770.8	1,828.7	1,875.8	
เฉลี่ย	32.9	72.0	72.1	142.6	210.4	189.6	197.2	140.2	101.9	56.1	31.8	37.6	1,284.4
เฉลี่ยสะสม	32.9	104.9	177.0	319.6	530.0	719.6	916.8	1,057.0	1,158.9	1,214.9	1,246.8	1,284.4	
ต่ำสุดปี 2563	10.8	10.4	17.6	29.0	73.4	139.5	144.8	75.5	102.4	42.5	25.3	18.4	689.6
สะสมปี 2563	10.8	21.2	38.8	67.8	141.1	280.6	425.5	501.0	603.4	645.9	671.2	689.6	
ปี 2567	15.3	19.0	37.9	89.8	49.3	173.0							
สะสมปี 2567	15.3	34.3	72.2	162.0	211.3	384.3							

สถานี X.217 ม.ตาปี อ.เคียนซา จ.สุราษฎร์ธานี

ปริมาณน้ำเฉลี่ยรายวัน

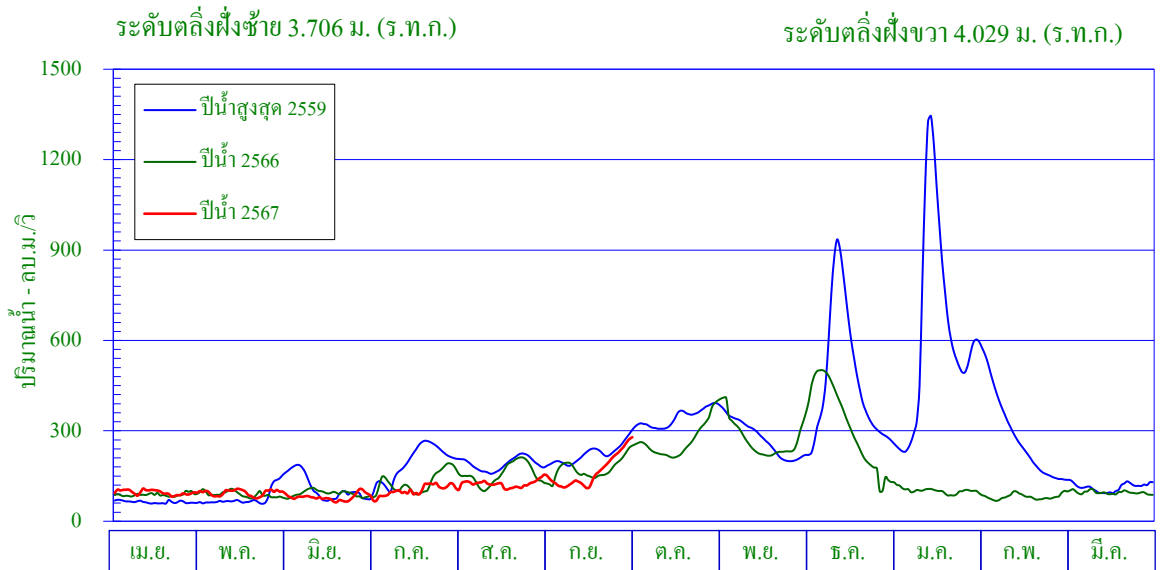

ศูนย์เสาระดับน้ำ 0.000 ม. (ร.ท.ก.)

พื้นที่รับน้ำ 6,752.27 ตร.กม.

พิกัดสถานี Lat 08° - 50' - 48" N Long 99° - 12' - 16" E

สถิติที่เคยปรากฏ

- | | |
|--|-------------------------|
| 1. สถิติระดับน้ำสูงสุด | 8.54 ม. (1 เม.ย.54) |
| 2. สถิติปริมาณน้ำไหลสูงสุด | 1,660.6 ลบ.ม./วินาที |
| 3. สถิติระดับน้ำต่ำสุด | -0.65 ม. (29 เม.ย.62) |
| 4. สถิติปริมาณน้ำไหลต่ำสุด | 0.0 ลบ.ม./วินาที |
| 5. สถิติปริมาณน้ำเฉลี่ยของเดือน ก.ย. (ปี2546-2566) | 494.2 ล้าน ลบ.ม. |
| 6. สถิติปริมาณน้ำเฉลี่ยสะสมรายปี (ปี2546-2566) | 5,046.4 ล้าน ลบ.ม. |

ข้อมูลน้ำท่าของเดือน กันยายน 2567

- | | |
|-----------------------------------|------------------------|
| 1. ระดับน้ำสูงสุด | 2.64 ม. (30 ก.ย. 67) |
| 2. ปริมาณน้ำไหลสูงสุด | 280.0 ลบ.ม./วินาที |
| 3. ระดับน้ำต่ำสุด | 0.39 ม. (14 ก.ย. 67) |
| 4. ปริมาณน้ำไหลต่ำสุด | 92.4 ลบ.ม./วินาที |
| 5. ปริมาณน้ำรวมทั้งเดือน | 431.1 ล้าน ลบ.ม. |
| 6. น้ำท่าประจำเดือนนี้อยู่ในเกณฑ์ | ปกติ |

ปริมาณน้ำรายเดือน - ล้าน ลูกบาศก์เมตร													
เดือน	เม.ย.	พ.ค.	มิ.ย.	ก.ค.	ส.ค.	ก.ย.	ต.ค.	พ.ย.	ธ.ค.	ม.ค.	ก.พ.	มี.ค.	ปี
เฉลี่ย(2546-2566)	256.7	261.3	311.9	337.0	421.5	494.2	759.5	681.3	762.5	389.3	185.8	185.4	5,046.4
เฉลี่ยสะสม	256.7	518.0	829.9	1,166.9	1,588.4	2,082.7	2,842.2	3,523.5	4,285.9	4,675.3	4,861.0	5,046.4	
ปี 2567	248.4	253.3	206.6	274.0	336.1	431.1							
สะสมปี 2567	248.4	501.7	708.3	982.2	1,318.3	1,749.5							

สถานี X.217 ม.ตาปี อ.เคียนซา จ.สุราษฎร์ธานี

สถิติปริมาณน้ำท่ารายเดือน

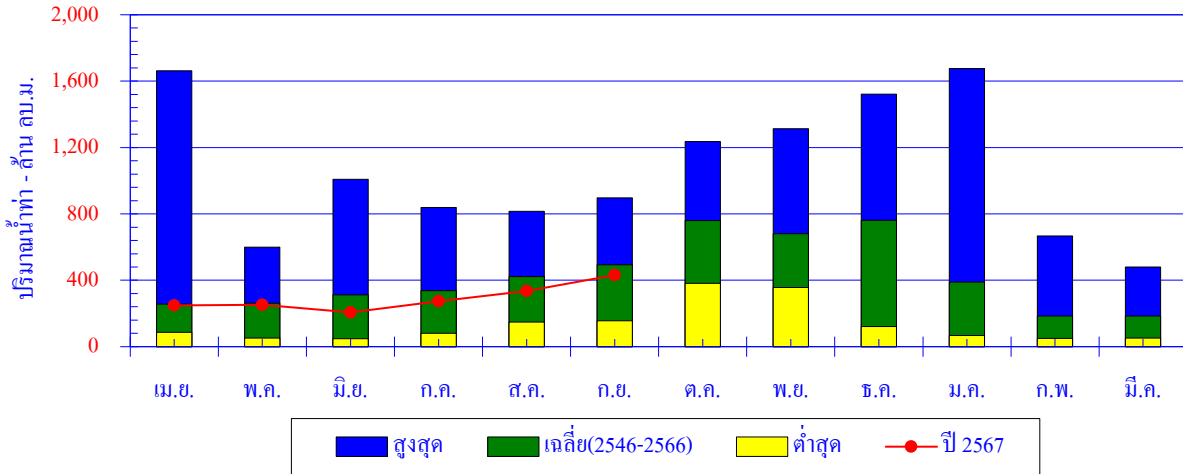

เดือน	เม.ย.	พ.ค.	มิ.ย.	ก.ค.	ส.ค.	ก.ย.	ต.ค.	พ.ย.	ธ.ค.	ม.ค.	ก.พ.	มี.ค.	ปี
สูงสุด	1,661.8	598.7	1,008.7	838.9	815.7	897.5	1,235.9	1,313.1	1,522.1	1,676.4	667.2	479.9	
เฉลี่ย	256.7	261.3	311.9	337.0	421.5	494.2	759.5	681.3	762.5	389.3	185.8	185.4	5,046.4
ต่ำสุด	86.3	52.6	47.3	81.0	148.2	155.3	382.2	357.3	120.8	67.7	49.5	51.4	
ปี 2567	248.4	253.3	206.6	274.0	336.1	431.1							

ปริมาณน้ำท่าสะสมรายเดือน

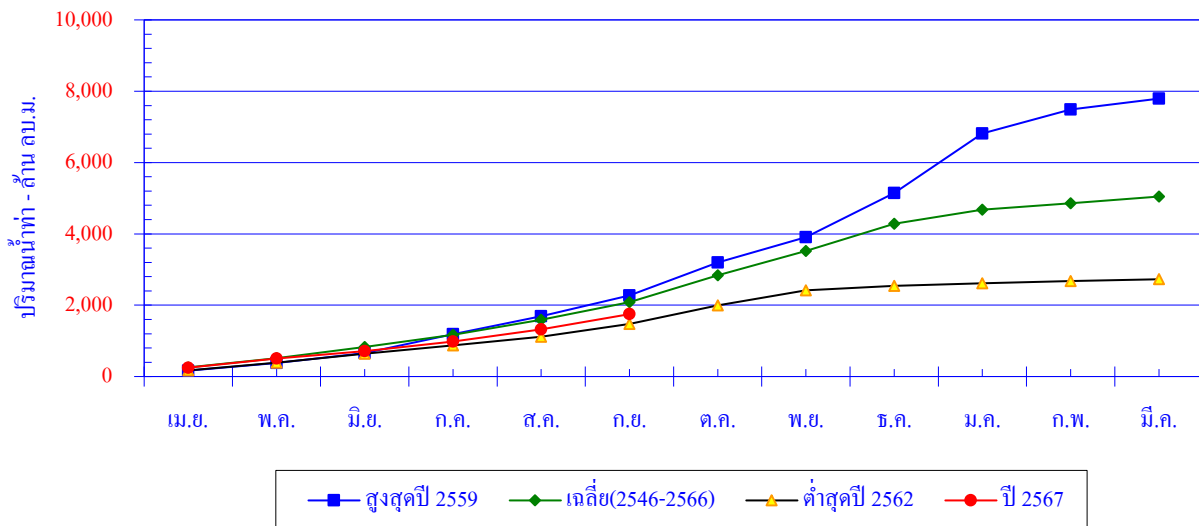

เดือน	เม.ย.	พ.ค.	มิ.ย.	ก.ค.	ส.ค.	ก.ย.	ต.ค.	พ.ย.	ธ.ค.	ม.ค.	ก.พ.	มี.ค.	ปี
สูงสุดปี 2559	165.3	213.2	281.8	524.0	508.0	581.4	923.7	706.1	1,238.1	1,676.4	667.2	306.9	7,792.1
สะสมปี 2559	165.3	378.4	660.3	1,184.2	1,692.2	2,273.6	3,197.4	3,903.4	5,141.5	6,817.9	7,485.2	7,792.1	
เฉลี่ย	256.7	261.3	311.9	337.0	421.5	494.2	759.5	681.3	762.5	389.3	185.8	185.4	5,046.4
เฉลี่ยสะสม	256.7	518.0	829.9	1,166.9	1,588.4	2,082.7	2,842.2	3,523.5	4,285.9	4,675.3	4,861.0	5,046.4	
ต่ำสุดปี 2562	172.2	213.2	255.2	237.4	242.0	355.7	517.8	420.5	129.9	67.7	64.4	51.4	2,727.4
สะสมปี 2562	172.2	385.4	640.6	878.0	1,120.0	1,475.7	1,993.5	2,414.0	2,543.9	2,611.6	2,676.0	2,727.4	
ปี 2567	248.4	253.3	206.6	274.0	336.1	431.1							
สะสมปี 2567	248.4	501.7	708.3	982.2	1,318.3	1,749.5							

สถานี X.243 ม.ตาปี อ.พิบูล จ.นครศรีธรรมราช

ปริมาณน้ำเฉลี่ยรายวัน

ระดับตลิ่งฝั่งซ้าย 43.580 ม. (ร.ท.ก.)

ระดับตลิ่งฝั่งขวา 44.518 ม. (ร.ท.ก.)

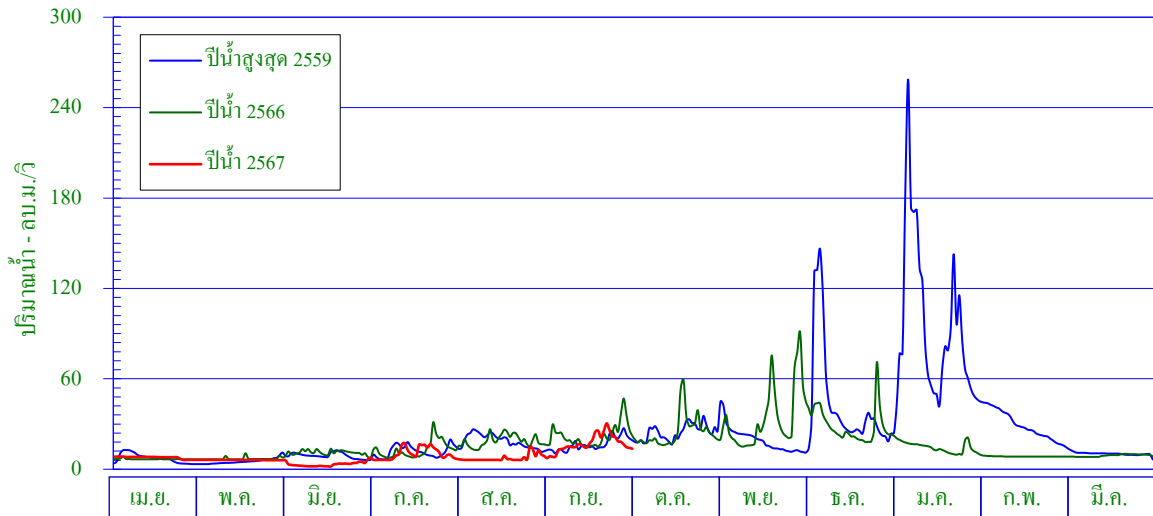

ศูนย์เสาระดับน้ำ 0.000 ม. (ร.ท.ก.)

พื้นที่รับน้ำ 340.97 ตร.กม.

พิกัดสถานี Lat 08° - 32' - 53" N Long 99° - 31' - 22" E

สถิติที่เคยปรากฏ

- | | |
|--|-------------------------|
| 1. สถิติระดับน้ำสูงสุด | 44.98 ม. (5 ม.ค.60) |
| 2. สถิติปริมาณน้ำไหลสูงสุด | 390.5 ลบ.ม./วินาที |
| 3. สถิติระดับน้ำต่ำสุด | 39.26 ม. (23 เม.ย.63) |
| 4. สถิติปริมาณน้ำไหลต่ำสุด | 0.8 ลบ.ม./วินาที |
| 5. สถิติปริมาณน้ำเฉลี่ยของเดือน ก.ย. (ปี2549-2566) | 51.4 ล้าน ลบ.ม. |
| 6. สถิติปริมาณน้ำเฉลี่ยสะสมรายปี (ปี2549-2566) | 546.8 ล้าน ลบ.ม. |

ข้อมูลน้ำท่าของเดือน กันยายน 2567

- | | |
|-----------------------------------|-------------------------|
| 1. ระดับน้ำสูงสุด | 40.42 ม. (21 ก.ย. 67) |
| 2. ปริมาณน้ำไหลสูงสุด | 32.2 ลบ.ม./วินาที |
| 3. ระดับน้ำต่ำสุด | 39.46 ม. (3 ก.ย. 67) |
| 4. ปริมาณน้ำไหลต่ำสุด | 8.2 ลบ.ม./วินาที |
| 5. ปริมาณน้ำรวมทั้งเดือน | 44.5 ล้าน ลบ.ม. |
| 6. น้ำท่าประจำเดือนนี้อยู่ในเกณฑ์ | ปกติ |

ปริมาณน้ำรายเดือน - ล้าน ลูกบาศก์เมตร													
เดือน	เม.ย.	พ.ค.	มิ.ย.	ก.ค.	ส.ค.	ก.ย.	ต.ค.	พ.ย.	ธ.ค.	ม.ค.	ก.พ.	มี.ค.	ปี
เฉลี่ย(2549-2566)	22.0	32.8	34.9	38.1	43.6	51.4	61.3	75.3	89.4	53.0	23.9	21.0	546.8
เฉลี่ยสะสม	22.0	54.8	89.7	127.9	171.5	222.8	284.2	359.5	448.9	501.9	525.8	546.8	
ปี 2567	20.0	16.5	8.4	27.6	19.9	44.5							
สะสมปี 2567	20.0	36.5	45.0	72.6	92.5	137.0							

สถานี X.243 ม.ตาปี อ.พิปูน จ.นครศรีธรรมราช

สถิติปริมาณน้ำท่ารายเดือน

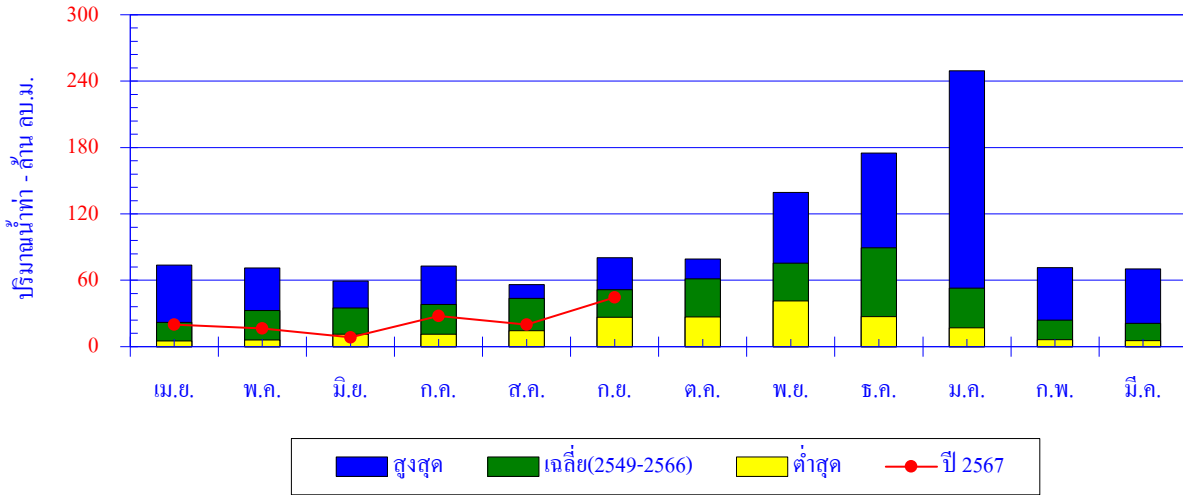

เดือน	เม.ย.	พ.ค.	มิ.ย.	ก.ค.	ส.ค.	ก.ย.	ต.ค.	พ.ย.	ธ.ค.	ม.ค.	ก.พ.	มี.ค.	ปี
สูงสุด	73.8	71.2	59.3	72.8	56.0	80.4	79.3	139.4	175.1	249.3	71.4	70.3	
เฉลี่ย	22.0	32.8	34.9	38.1	43.6	51.4	61.3	75.3	89.4	53.0	23.9	21.0	546.8
ต่ำสุด	5.1	6.2	11.4	11.4	14.6	26.7	26.9	41.2	27.3	16.9	6.2	5.3	
ปี 2567	20.0	16.5	8.4	27.6	19.9	44.5							

ปริมาณน้ำท่าสะสมรายเดือน

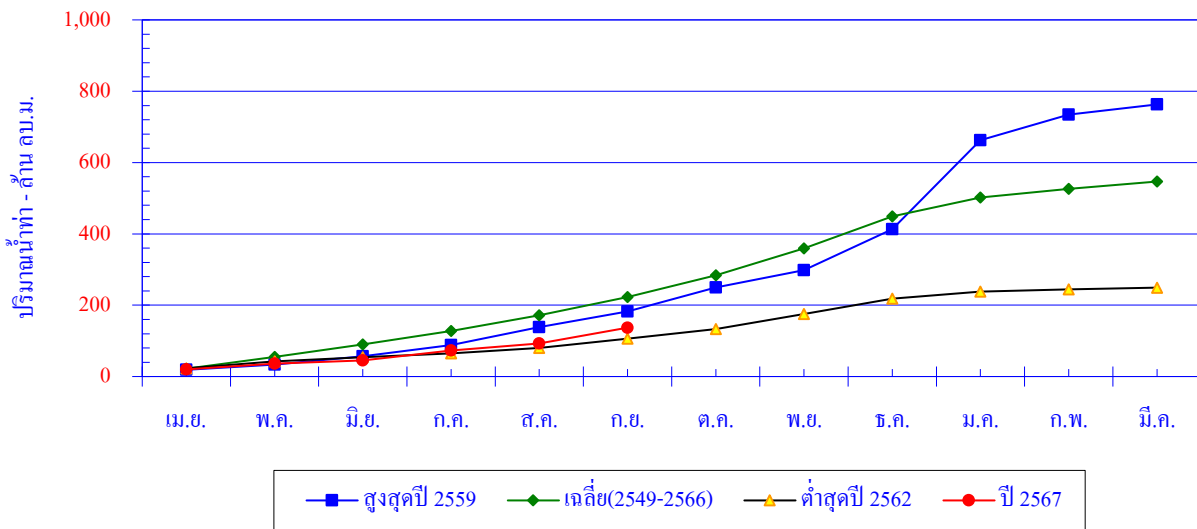

เดือน	เม.ย.	พ.ค.	มิ.ย.	ก.ค.	ส.ค.	ก.ย.	ต.ค.	พ.ย.	ธ.ค.	ม.ค.	ก.พ.	มี.ค.	ปี
สูงสุดปี 2559	18.8	14.4	23.2	32.2	50.1	43.3	67.5	48.8	115.3	249.3	71.4	28.6	762.9
สะสมปี 2559	18.8	33.2	56.4	88.6	138.7	182.1	249.5	298.3	413.6	662.9	734.3	762.9	
เฉลี่ย	22.0	32.8	34.9	38.1	43.6	51.4	61.3	75.3	89.4	53.0	23.9	21.0	546.8
เฉลี่ยสะสม	22.0	54.8	89.7	127.9	171.5	222.8	284.2	359.5	448.9	501.9	525.8	546.8	
ต่ำสุดปี 2562	23.0	19.4	11.4	11.4	14.6	26.7	26.9	42.1	43.3	18.9	6.2	5.3	249.3
สะสมปี 2562	23.0	42.5	53.8	65.2	79.8	106.5	133.4	175.5	218.8	237.7	244.0	249.3	
ปี 2567	20.0	16.5	8.4	27.6	19.9	44.5							
สะสมปี 2567	20.0	36.5	45.0	72.6	92.5	137.0							

สถานี X.248 ค.รับร่อ อ.ท่าแซะ จ.ชุมพร

ปริมาณน้ำเฉลี่ยรายวัน

ระดับตลิ่งฝั่งซ้าย 27.085 ม. (ร.ท.ก.)

ระดับตลิ่งฝั่งขวา 23.892 ม. (ร.ท.ก.)

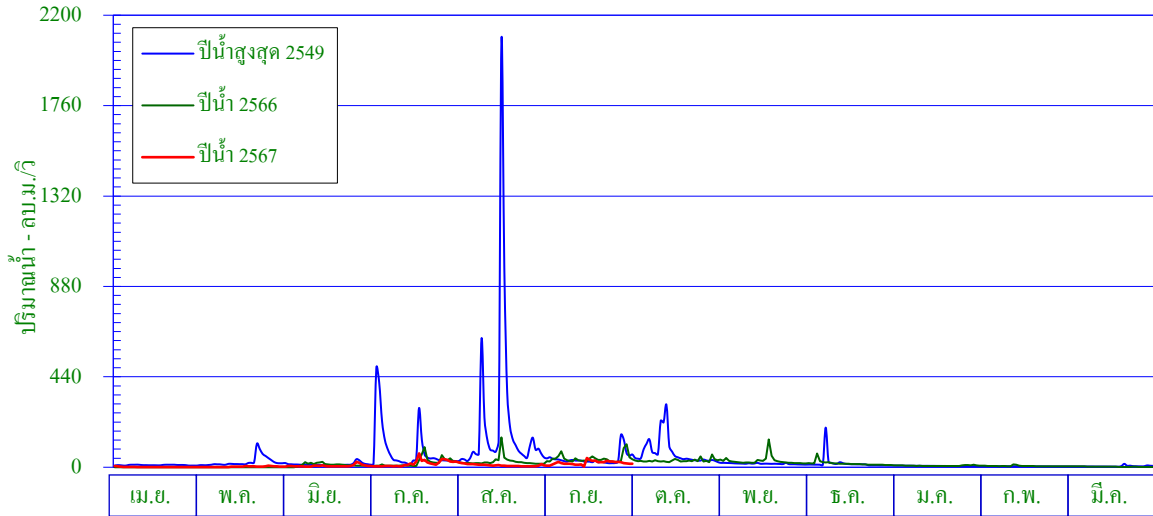

ศูนย์เสาระดับน้ำ 0.000 ม. (ร.ท.ก.)

พื้นที่รับน้ำ 625.62 ตร.กม.

พิกัดสถานี Lat 10° - 38' - 16" N Long 99° - 03' - 01" E

สถิติที่เคยปรากฏ

- | | |
|---|------------------------|
| 1. สถิติระดับน้ำสูงสุด | 25.54 ม. (9 พ.ย.61) |
| 2. สถิติปริมาณน้ำไหลสูงสุด | 930.8 ลบ.ม./วินาที |
| 3. สถิติระดับน้ำต่ำสุด | 17.40 ม. (14 ธ.ค.56) |
| 4. สถิติปริมาณน้ำไหลต่ำสุด | 0.0 ลบ.ม./วินาที |
| 5. สถิติปริมาณน้ำเฉลี่ยของเดือน ก.ย. (ปี 2550-2565) | 96.6 ล้าน ลบ.ม. |
| 6. สถิติปริมาณน้ำเฉลี่ยสะสมรายปี (ปี 2550-2565) | 731.2 ล้าน ลบ.ม. |

ข้อมูลน้ำท่าของเดือน กันยายน 2567

- | | |
|-----------------------------------|-------------------------|
| 1. ระดับน้ำสูงสุด | 19.32 ม. (14 ก.ย. 67) |
| 2. ปริมาณน้ำไหลสูงสุด | 64.6 ลบ.ม./วินาที |
| 3. ระดับน้ำต่ำสุด | 17.76 ม. (1 ก.ย. 67) |
| 4. ปริมาณน้ำไหลต่ำสุด | 7.2 ลบ.ม./วินาที |
| 5. ปริมาณน้ำรวมทั้งเดือน | 56.6 ล้าน ลบ.ม. |
| 6. น้ำท่าประจำเดือนนี้อยู่ในเกณฑ์ | น้อย |

ปริมาณน้ำรายเดือน - ล้าน ลูกบาศก์เมตร													
เดือน	เม.ย.	พ.ค.	มิ.ย.	ก.ค.	ส.ค.	ก.ย.	ต.ค.	พ.ย.	ธ.ค.	ม.ค.	ก.พ.	มี.ค.	ปี
เฉลี่ย(2550-2565)	23.9	44.7	55.8	98.2	88.6	96.6	94.5	79.3	58.1	42.2	24.8	24.4	731.2
เฉลี่ยสะสม	23.9	68.6	124.4	222.6	311.2	407.8	502.3	581.7	639.8	682.0	706.8	731.2	
ปี 2567	3.3	7.8	18.3	51.0	25.9	56.6							
สะสมปี 2567	3.3	11.1	29.3	80.3	106.2	162.8							

สถานี X.248 ค.รับร้อ อ.ท่าแซะ จ.ชุมพร

สถิติปริมาณน้ำท่ารายเดือน

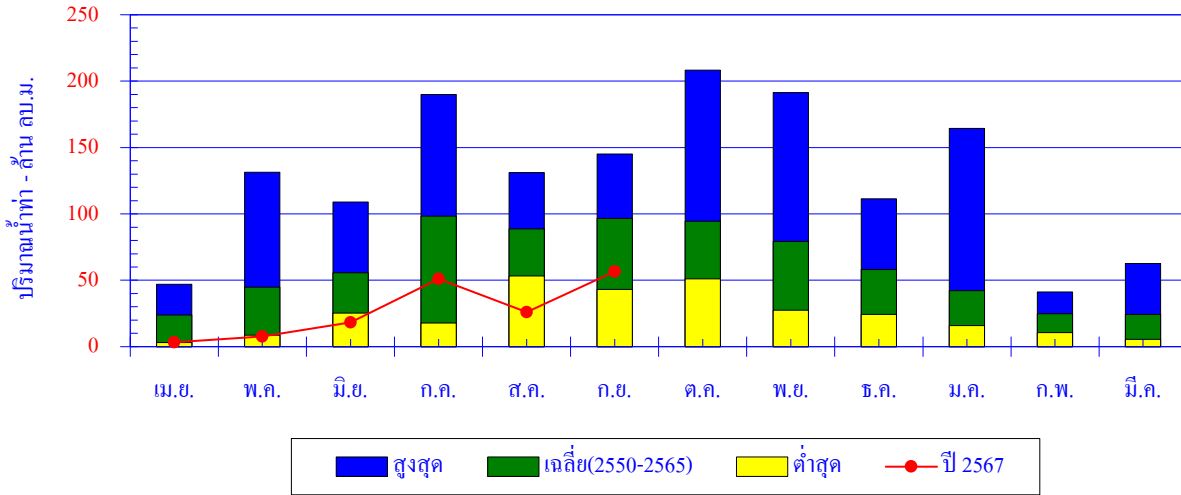

เดือน	เม.ย.	พ.ค.	มิ.ย.	ก.ค.	ส.ค.	ก.ย.	ต.ค.	พ.ย.	ธ.ค.	ม.ค.	ก.พ.	มี.ค.	ปี
สูงสุด	47.0	131.4	109.0	189.9	131.2	145.0	208.3	191.3	111.4	164.4	41.3	62.7	
เฉลี่ย	23.9	44.7	55.8	98.2	88.6	96.6	94.5	79.3	58.1	42.2	24.8	24.4	731.2
ต่ำสุด	3.0	8.7	25.2	17.7	53.3	43.1	51.2	27.5	24.3	15.9	10.6	5.4	
ปี 2567	3.3	7.8	18.3	51.0	25.9	56.6							

ปริมาณน้ำท่าสะสมรายเดือน

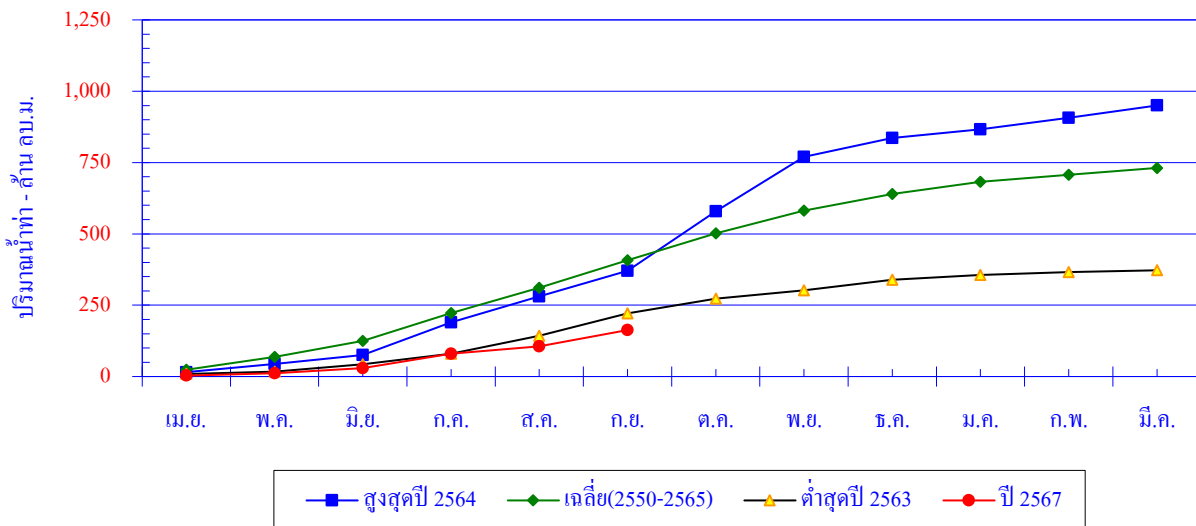

เดือน	เม.ย.	พ.ค.	มิ.ย.	ก.ค.	ส.ค.	ก.ย.	ต.ค.	พ.ย.	ธ.ค.	ม.ค.	ก.พ.	มี.ค.	ปี
สูงสุดปี 2564	15.4	28.3	32.0	113.9	91.0	89.9	208.3	191.3	65.8	30.1	41.3	42.7	950.1
สะสมปี 2564	15.4	43.7	75.8	189.7	280.7	370.6	578.9	770.2	836.0	866.1	907.4	950.1	
เฉลี่ย	23.9	44.7	55.8	98.2	88.6	96.6	94.5	79.3	58.1	42.2	24.8	24.4	731.2
เฉลี่ยสะสม	23.9	68.6	124.4	222.6	311.2	407.8	502.3	581.7	639.8	682.0	706.8	731.2	
ต่ำสุดปี 2563	8.9	8.7	25.7	37.2	62.5	78.4	51.2	29.0	37.5	16.4	10.6	6.2	372.3
สะสมปี 2563	8.9	17.6	43.3	80.5	143.0	221.4	272.6	301.6	339.1	355.5	366.1	372.3	
ปี 2567	3.3	7.8	18.3	51.0	25.9	56.6							
สะสมปี 2567	3.3	11.1	29.3	80.3	106.2	162.8							

สถานี X.258 ค.อ.ปิ่น(บน) อ.พระแสง จ.สุราษฎร์ธานี

ปริมาณน้ำเฉลี่ยรายวัน

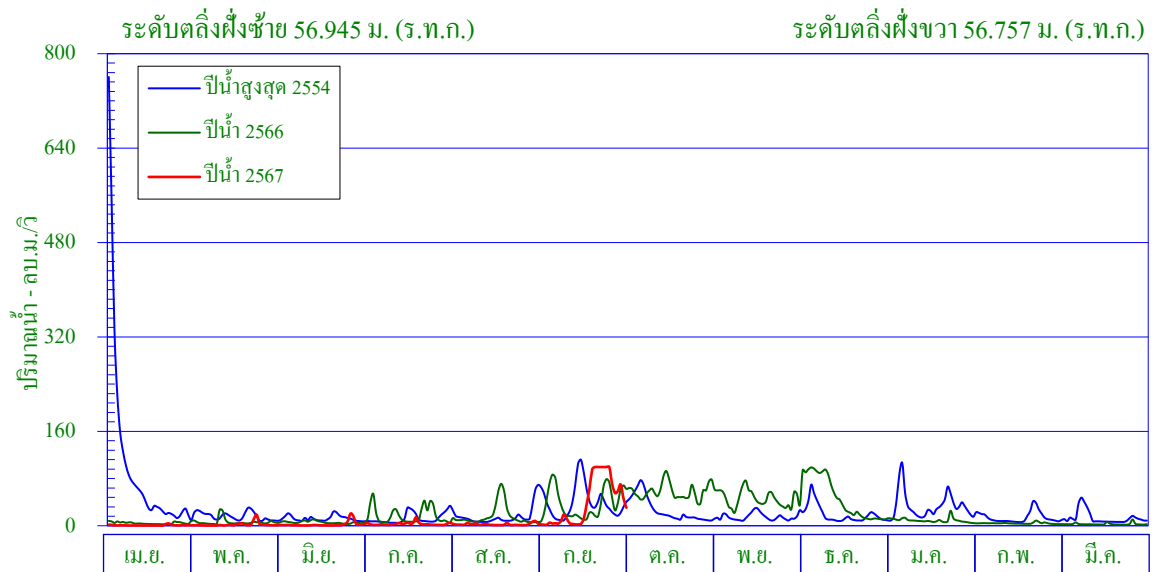

ศูนย์เสาระดับน้ำ 0.000 ม. (ร.ท.ก.)

พื้นที่รับน้ำ 1,043.87 ตร.กม.

พิกัดสถานี Lat 08° - 32' - 53" N Long 99° - 06' - 36" E

สถิติที่เคยปรากฏ

- | | |
|---|-------------------------|
| 1. สถิติระดับน้ำสูงสุด | 62.03 ม. (31 มี.ค.54) |
| 2. สถิติปริมาณน้ำไหลสูงสุด | 839.0 ลบ.ม./วินาที |
| 3. สถิติระดับน้ำต่ำสุด | 50.36 ม. (21 มี.ค.53) |
| 4. สถิติปริมาณน้ำไหลต่ำสุด | 0.0 ลบ.ม./วินาที |
| 5. สถิติปริมาณน้ำเฉลี่ยของเดือน ก.ย. (ปี 2550-2566) | 66.6 ล้าน ลบ.ม. |
| 6. สถิติปริมาณน้ำเฉลี่ยสะสมรายปี (ปี 2550-2566) | 597.7 ล้าน ลบ.ม. |

ข้อมูลน้ำท่าของเดือน กันยายน 2567

- | | |
|-----------------------------------|-------------------------|
| 1. ระดับน้ำสูงสุด | 57.32 ม. (23 ก.ย. 67) |
| 2. ปริมาณน้ำไหลสูงสุด | 99.5 ลบ.ม./วินาที |
| 3. ระดับน้ำต่ำสุด | 50.76 ม. (2 ก.ย. 67) |
| 4. ปริมาณน้ำไหลต่ำสุด | 1.5 ลบ.ม./วินาที |
| 5. ปริมาณน้ำรวมทั้งเดือน | 104.4 ล้าน ลบ.ม. |
| 6. น้ำท่าประจำเดือนนี้อยู่ในเกณฑ์ | <u>มาก</u> |

ปริมาณน้ำรายเดือน - ล้าน ลูกบาศก์เมตร													
เดือน	เม.ย.	พ.ค.	มิ.ย.	ก.ค.	ส.ค.	ก.ย.	ต.ค.	พ.ย.	ธ.ค.	ม.ค.	ก.พ.	มี.ค.	ปี
เฉลี่ย(2550-2566)	43.7	33.7	38.4	45.6	44.0	66.6	102.5	88.8	62.1	28.5	15.7	28.1	597.7
เฉลี่ยสะสม	43.7	77.4	115.9	161.5	205.4	272.0	374.5	463.3	525.4	553.9	569.6	597.7	
ปี 2567	2.3	5.8	6.5	8.5	6.7	104.4							
สะสมปี 2567	2.3	8.1	14.6	23.1	29.7	134.2							

สถานี X.258 ค.อ.ปิ่น(บน) อ.พระแสง จ.สุราษฎร์ธานี

สถิติปริมาณน้ำท่ารายเดือน

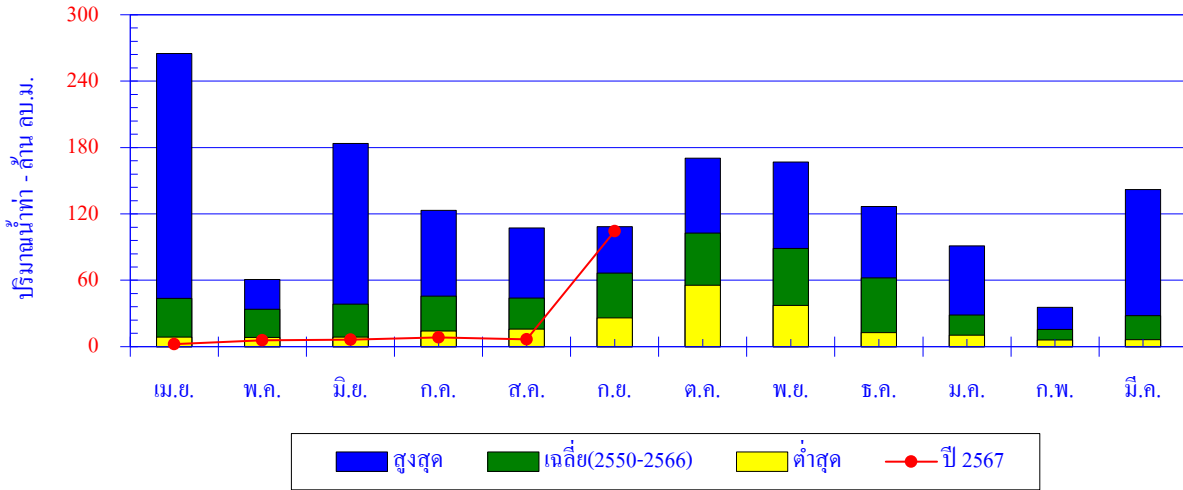

เดือน	เม.ย.	พ.ค.	มิ.ย.	ก.ค.	ส.ค.	ก.ย.	ต.ค.	พ.ย.	ธ.ค.	ม.ค.	ก.พ.	มี.ค.	ปี
สูงสุด	264.9	60.7	183.6	123.1	107.2	108.5	170.3	166.8	126.8	91.0	35.5	142.0	
เฉลี่ย	43.7	33.7	38.4	45.6	44.0	66.6	102.5	88.8	62.1	28.5	15.7	28.1	597.7
ต่ำสุด	8.6	8.4	8.5	14.1	15.9	26.1	55.5	37.2	12.6	10.3	6.0	6.2	
ปี 2567	2.3	5.8	6.5	8.5	6.7	104.4							

ปริมาณน้ำท่าสะสมรายเดือน

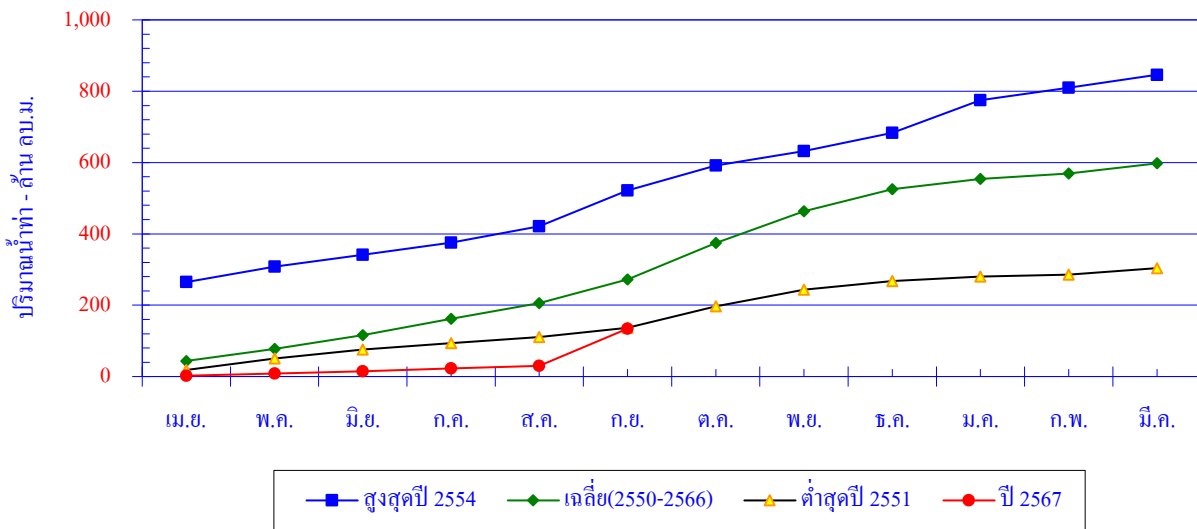

เดือน	เม.ย.	พ.ค.	มิ.ย.	ก.ค.	ส.ค.	ก.ย.	ต.ค.	พ.ย.	ธ.ค.	ม.ค.	ก.พ.	มี.ค.	ปี
สูงสุดปี 2554	264.9	43.5	32.8	34.7	45.2	100.3	70.8	39.8	51.6	91.0	35.5	36.1	846.1
สะสมปี 2554	264.9	308.4	341.2	375.8	421.1	521.4	592.2	632.0	683.6	774.5	810.0	846.1	
เฉลี่ย	43.7	33.7	38.4	45.6	44.0	66.6	102.5	88.8	62.1	28.5	15.7	28.1	597.7
เฉลี่ยสะสม	43.7	77.4	115.9	161.5	205.4	272.0	374.5	463.3	525.4	553.9	569.6	597.7	
ต่ำสุดปี 2551	18.4	32.1	25.2	17.7	16.8	26.1	60.6	46.9	24.0	12.3	6.0	17.8	303.9
สะสมปี 2551	18.4	50.5	75.8	93.5	110.3	136.4	197.0	243.9	267.9	280.1	286.1	303.9	
ปี 2567	2.3	5.8	6.5	8.5	6.7	104.4							
สะสมปี 2567	2.3	8.1	14.6	23.1	29.7	134.2							

สถานี X.260 ค.อ.ปิ่น(ล่าง) อ.พระแสง จ.สุราษฎร์ธานี

ปริมาณน้ำเฉลี่ยรายวัน

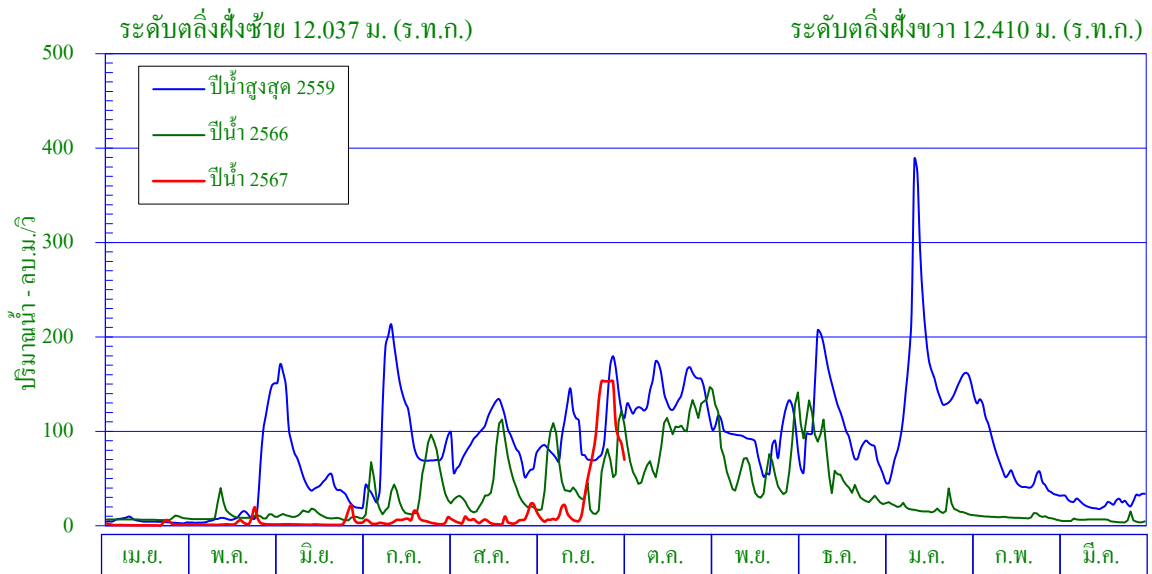

พิกัดสถานี Lat 08° - 32' - 38" N Long 99° - 13' - 25" E

สถิติที่เคยปรากฏ

- | | |
|---|-------------------------|
| 1. สถิติระดับน้ำสูงสุด | 14.92 ม. (31 มี.ค.54) |
| 2. สถิติปริมาณน้ำไหลสูงสุด | 561.6 ลบ.ม./วินาที |
| 3. สถิติระดับน้ำต่ำสุด | 5.31 ม. (19 มี.ค.53) |
| 4. สถิติปริมาณน้ำไหลต่ำสุด | 1.6 ลบ.ม./วินาที |
| 5. สถิติปริมาณน้ำเฉลี่ยของเดือน ก.ย. (ปี 2550-2566) | 147.1 ล้าน ลบ.ม. |
| 6. สถิติปริมาณน้ำเฉลี่ยสะสมรายปี (ปี 2550-2566) | 1,319.3 ล้าน ลบ.ม. |

ข้อมูลน้ำท่าของเดือน กันยายน 2567

- | | |
|-----------------------------------|-------------------------|
| 1. ระดับน้ำสูงสุด | 11.03 ม. (24 ก.ย. 67) |
| 2. ปริมาณน้ำไหลสูงสุด | 153.0 ลบ.ม./วินาที |
| 3. ระดับน้ำต่ำสุด | 5.94 ม. (2 ก.ย. 67) |
| 4. ปริมาณน้ำไหลต่ำสุด | 3.7 ลบ.ม./วินาที |
| 5. ปริมาณน้ำรวมทั้งเดือน | 147.7 ล้าน ลบ.ม. |
| 6. น้ำท่าประจำเดือนนี้อยู่ในเกณฑ์ | <u>ปกติ</u> |

ปริมาณน้ำรายเดือน - ล้าน ลูกบาศก์เมตร													
เดือน	เม.ย.	พ.ค.	มิ.ย.	ก.ค.	ส.ค.	ก.ย.	ต.ค.	พ.ย.	ธ.ค.	ม.ค.	ก.พ.	มี.ค.	ปี
เฉลี่ย(2550-2566)	53.3	73.7	87.6	103.5	128.5	147.1	222.3	182.2	153.1	90.9	38.1	39.0	1,319.3
เฉลี่ยสะสม	53.3	127.0	214.6	318.1	446.6	593.8	816.1	998.3	1,151.3	1,242.2	1,280.4	1,319.3	
ปี 2567	3.2	7.5	7.8	13.6	17.7	147.7							
สะสมปี 2567	3.2	10.7	18.5	32.1	49.8	197.5							

สถานี X.260 ค.อ.ปิ่น(ล่าง) อ.พระแสง จ.สุราษฎร์ธานี

สถิติปริมาณน้ำท่ารายเดือน

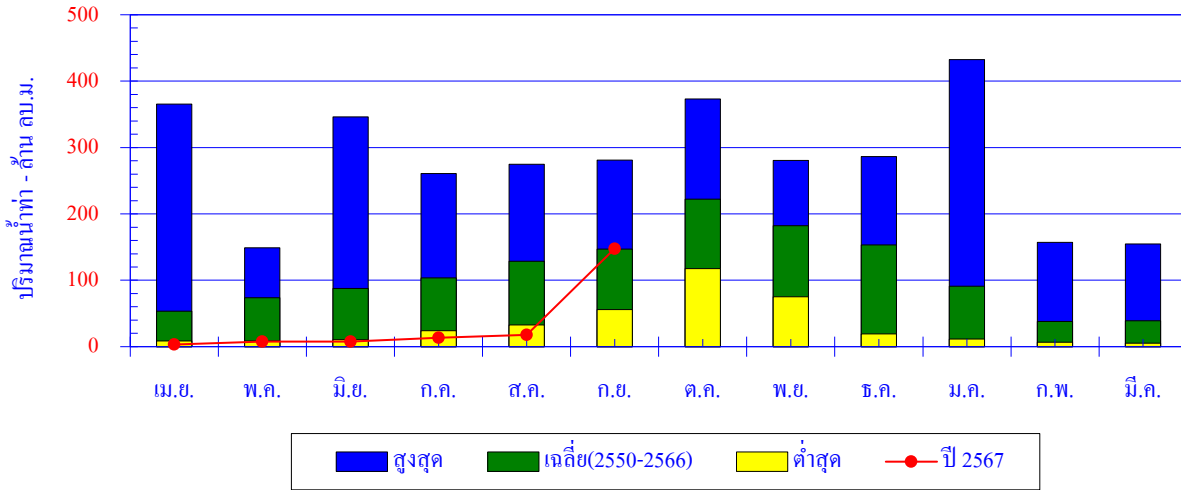

เดือน	เม.ย.	พ.ค.	มิ.ย.	ก.ค.	ส.ค.	ก.ย.	ต.ค.	พ.ย.	ธ.ค.	ม.ค.	ก.พ.	มี.ค.	ปี
สูงสุด	365.4	149.1	346.3	260.9	274.7	281.1	373.3	280.6	286.3	432.4	157.1	154.5	
เฉลี่ย	53.3	73.7	87.6	103.5	128.5	147.1	222.3	182.2	153.1	90.9	38.1	39.0	1,319.3
ต่ำสุด	8.5	8.4	10.4	24.0	32.6	55.8	117.5	75.3	19.1	11.5	6.5	5.1	
ปี 2567	3.2	7.5	7.8	13.6	17.7	147.7							

ปริมาณน้ำท่าสะสมรายเดือน

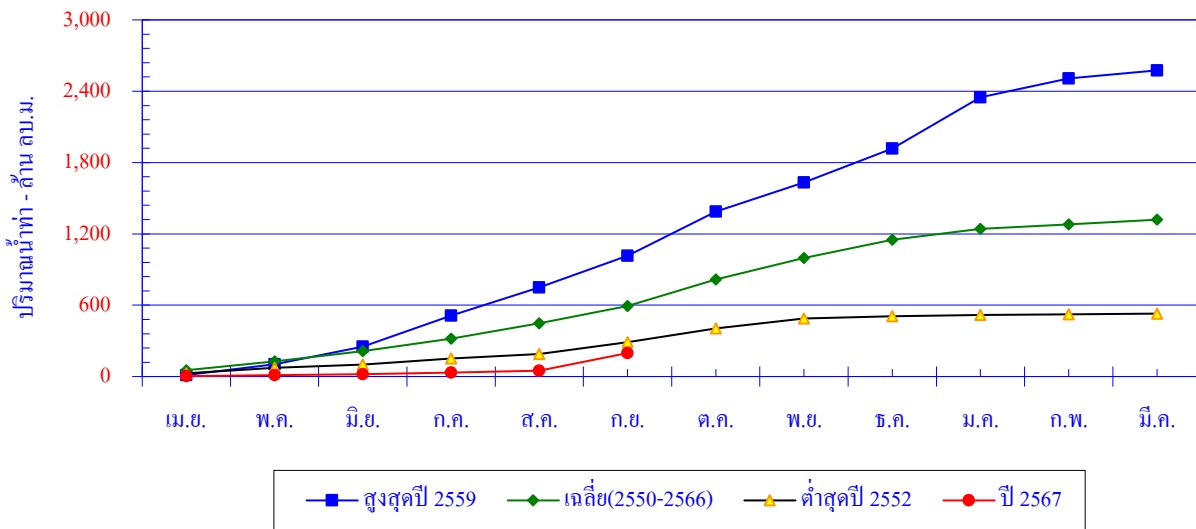

เดือน	เม.ย.	พ.ค.	มิ.ย.	ก.ค.	ส.ค.	ก.ย.	ต.ค.	พ.ย.	ธ.ค.	ม.ค.	ก.พ.	มี.ค.	ปี
สูงสุดปี 2559	12.8	91.1	147.0	260.9	238.4	265.0	373.3	242.7	286.3	432.4	157.1	68.1	2,575.2
สะสมปี 2559	12.8	103.9	250.8	511.8	750.2	1,015.2	1,388.6	1,631.3	1,917.5	2,349.9	2,507.1	2,575.2	
เฉลี่ย	53.3	73.7	87.6	103.5	128.5	147.1	222.3	182.2	153.1	90.9	38.1	39.0	1,319.3
เฉลี่ยสะสม	53.3	127.0	214.6	318.1	446.6	593.8	816.1	998.3	1,151.3	1,242.2	1,280.4	1,319.3	
ต่ำสุดปี 2552	27.2	45.6	26.6	52.9	37.5	98.6	117.5	81.0	19.1	11.5	6.5	5.1	529.3
สะสมปี 2552	27.2	72.9	99.5	152.4	189.9	288.5	406.0	487.0	506.1	517.7	524.1	529.3	
ปี 2567	3.2	7.5	7.8	13.6	17.7	147.7							
สะสมปี 2567	3.2	10.7	18.5	32.1	49.8	197.5							

สถานี X.44 ค.อุตะเภา อ.หาดใหญ่ จ.สงขลา

ปริมาณน้ำเฉลี่ยรายวัน

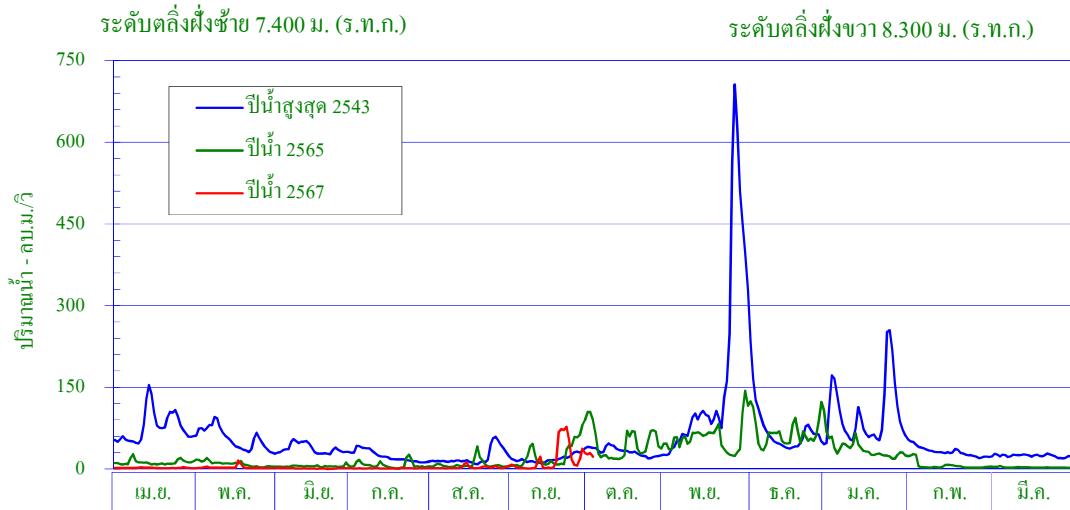

ศูนย์เสาระดับน้ำ 0.000 ม. (ร.ท.ก.)

พื้นที่รับน้ำ 1,702.13 ตร.กม.

พิกัดสถานี Lat 06° - 59' - 57" N Long 100° - 27' - 30" E

สถิติที่เคยปรากฏ

- | | |
|---|-------------------------------------|
| 1. สถิติระดับน้ำสูงสุด | 9.10 ม. (2 พ.ย. 53) |
| 2. สถิติปริมาณน้ำไหลสูงสุด | (เฉพาะในลำน้ำ) 894.0 ลบ.ม./วินาที |
| 3. สถิติระดับน้ำต่ำสุด | -0.50 ม. (8 ก.ค. 48) |
| 4. สถิติปริมาณน้ำไหลต่ำสุด | 0.0 ลบ.ม./วินาที |
| 5. สถิติปริมาณน้ำเฉลี่ยของเดือน ก.ย. (ปี 2510-2566) | 32.3 ล้าน ลบ.ม. |
| 6. สถิติปริมาณน้ำเฉลี่ยสะสมรายปี (ปี 2510-2566) | 821.7 ล้าน ลบ.ม. |

ข้อมูลน้ำท่าของเดือน กันยายน 2567

- | | |
|-----------------------------------|-------------------------|
| 1. ระดับน้ำสูงสุด | 2.42 ม. (20 ก.ย. 67) |
| 2. ปริมาณน้ำไหลสูงสุด | 82.9 ลบ.ม./วินาที |
| 3. ระดับน้ำต่ำสุด | -0.11 ม. (14 ก.ย. 67) |
| 4. ปริมาณน้ำไหลต่ำสุด | 0.4 ลบ.ม./วินาที |
| 5. ปริมาณน้ำรวมทั้งเดือน | 52.4 ล้าน ลบ.ม. |
| 6. น้ำท่าประจำเดือนนี้อยู่ในเกณฑ์ | <u>มาก</u> |

ปริมาณน้ำรายเดือน - ล้าน ลูกบาศก์เมตร													
เดือน	เม.ย.	พ.ค.	มิ.ย.	ก.ค.	ส.ค.	ก.ย.	ต.ค.	พ.ย.	ธ.ค.	ม.ค.	ก.พ.	มี.ค.	ปี
เฉลี่ย(2510-2566)	42.0	41.3	27.3	23.5	22.8	32.3	75.0	179.5	214.0	91.7	35.6	36.6	821.7
เฉลี่ยสะสม	42.0	83.3	110.6	134.1	157.0	189.3	264.3	443.7	657.7	749.4	785.1	821.7	
ปี 2567	5.1	7.8	2.8	3.0	8.4	52.4							
สะสมปี 2567	5.1	12.9	15.7	18.7	27.1	79.5							

สถานี X.44 คลู่ตะเภา อ.หาดใหญ่ จ.สงขลา

สถิติปริมาณน้ำท่ารายเดือน

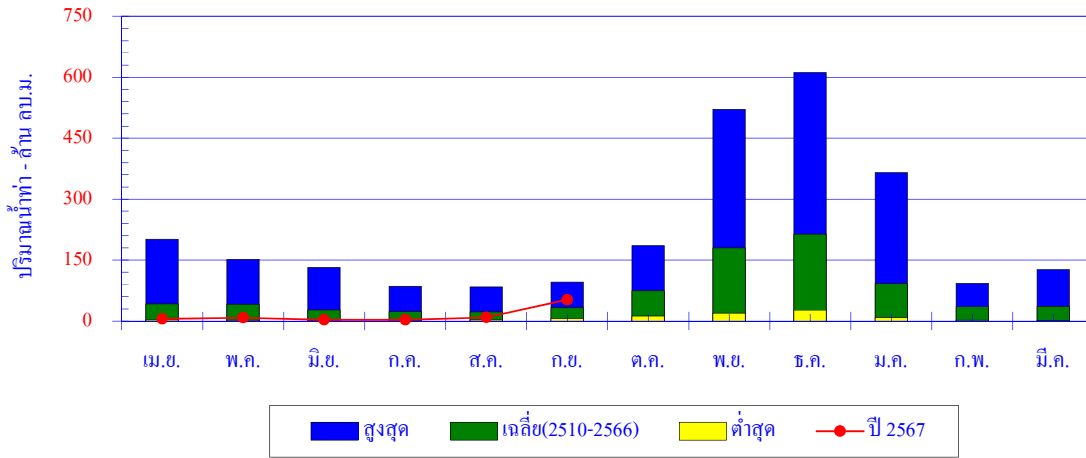

เดือน	เม.ย.	พ.ค.	มิ.ย.	ก.ค.	ส.ค.	ก.ย.	ต.ค.	พ.ย.	ธ.ค.	ม.ค.	ก.พ.	มี.ค.	ปี
สูงสุด	201.4	151.4	132.2	85.6	83.9	95.6	185.6	521.4	611.9	365.0	92.4	126.9	
เฉลี่ย	42.0	41.3	27.3	23.5	22.8	32.3	75.0	179.5	214.0	91.7	35.6	36.6	821.7
ต่ำสุด	2.8	2.0	1.2	0.3	2.6	5.9	12.2	19.4	26.2	8.7	2.2	1.8	
ปี 2567	5.1	7.8	2.8	3.0	8.4	52.4							

ปริมาณน้ำท่าสะสมรายเดือน

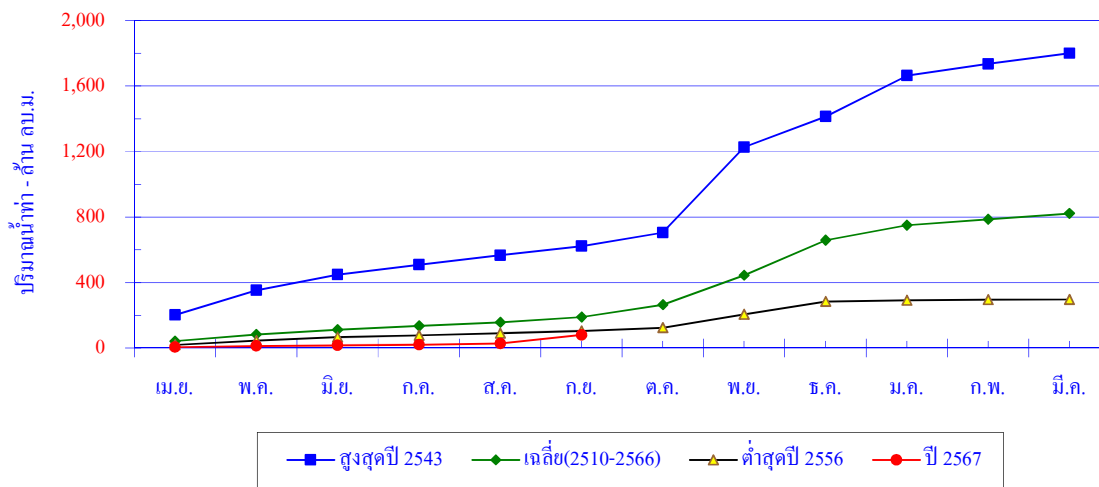

เดือน	เม.ย.	พ.ค.	มิ.ย.	ก.ค.	ส.ค.	ก.ย.	ต.ค.	พ.ย.	ธ.ค.	ม.ค.	ก.พ.	มี.ค.	ปี
สูงสุดปี 2543	201.4	151.4	95.2	61.0	57.9	55.3	83.5	521.4	186.4	250.5	71.2	65.3	1,800.5
สะสมปี 2543	201.4	352.7	447.9	508.9	566.9	622.2	705.7	1,227.0	1,413.4	1,664.0	1,735.2	1,800.5	
เฉลี่ย	42.0	41.3	27.3	23.5	22.8	32.3	75.0	179.5	214.0	91.7	35.6	36.6	821.7
เฉลี่ยสะสม	42.0	83.3	110.6	134.1	157.0	189.3	264.3	443.7	657.7	749.4	785.1	821.7	
ต่ำสุดปี 2556	18.7	25.2	22.3	11.1	12.4	13.9	20.3	80.7	78.9	8.7	2.2	1.8	296.0
สะสมปี 2556	18.7	43.9	66.2	77.3	89.6	103.5	123.8	204.5	283.4	292.1	294.2	296.0	
ปี 2567	5.1	7.8	2.8	3.0	8.4	52.4							
สะสมปี 2567	5.1	12.9	15.7	18.7	27.1	79.5							

สถานี X.67A อ.รัตนภูมิ อ.รัตนภูมิ จ.สงขลา

ปริมาณน้ำเฉลี่ยรายวัน

ระดับตลิ่งฝั่งซ้าย 6.278 ม. (ร.ส.ม.)

ระดับตลิ่งฝั่งขวา 6.290 ม. (ร.ส.ม.)

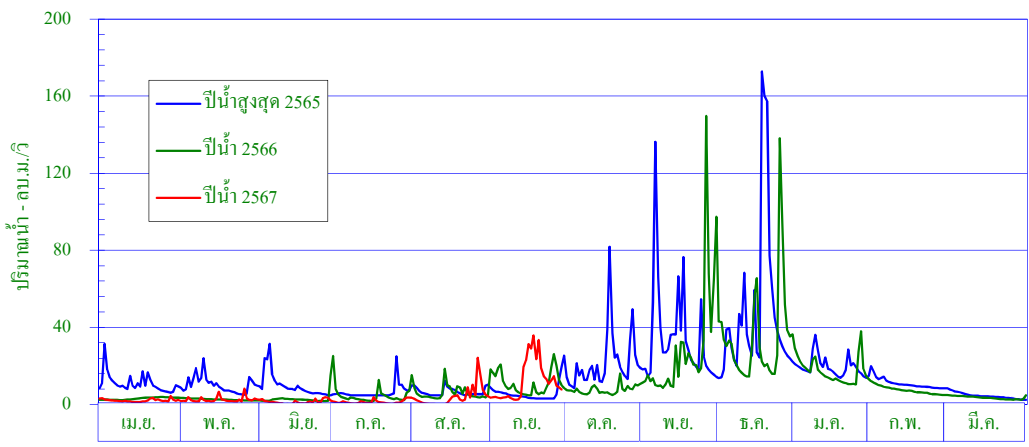

ศูนย์สสารระดับน้ำ 0.000 ม. (ร.ส.ม.)

พื้นที่รับน้ำ 257.47 ตร.กม.

พิกัดสถานี Lat 08° - 16' - 51" N Long 99° - 54' - 21" E

สถิติที่เคยปรากฏ

- | | |
|---|------------------------|
| 1. สถิติระดับน้ำสูงสุด | 5.80 ม. (17 ธ.ค. 48) |
| 2. สถิติปริมาณน้ำไหลสูงสุด | 254.5 ลบ.ม./วินาที |
| 3. สถิติระดับน้ำต่ำสุด | -0.50 ม. (21 พ.ค. 59) |
| 4. สถิติปริมาณน้ำไหลต่ำสุด | 0.3 ลบ.ม./วินาที |
| 5. สถิติปริมาณน้ำเฉลี่ยของเดือน ก.ย. (ปี 2548-2566) | 14.2 ล้าน ลบ.ม. |
| 6. สถิติปริมาณน้ำเฉลี่ยสะสมรายปี (ปี 2548-2566) | 267.2 ล้าน ลบ.ม. |

ข้อมูลน้ำท่าของเดือน กันยายน 2567

- | | |
|-----------------------------------|-------------------------|
| 1. ระดับน้ำสูงสุด | 1.67 ม. (19 ก.ย. 67) |
| 2. ปริมาณน้ำไหลสูงสุด | 43.6 ลบ.ม./วินาที |
| 3. ระดับน้ำต่ำสุด | -0.23 ม. (12 ก.ย. 67) |
| 4. ปริมาณน้ำไหลต่ำสุด | 2.4 ลบ.ม./วินาที |
| 5. ปริมาณน้ำรวมทั้งเดือน | 30.7 ล้าน ลบ.ม. |
| 6. น้ำท่าประจำเดือนนี้อยู่ในเกณฑ์ | มาก |

ปริมาณน้ำรายเดือน - ล้าน ลูกบาศก์เมตร													
เดือน	เม.ย.	พ.ค.	มิ.ย.	ก.ค.	ส.ค.	ก.ย.	ต.ค.	พ.ย.	ธ.ค.	ม.ค.	ก.พ.	มี.ค.	ปี
เฉลี่ย(2548-2566)	12.7	11.4	10.3	9.6	10.7	14.2	19.9	52.4	65.3	35.6	13.6	11.5	267.2
เฉลี่ยสะสม	12.7	24.1	34.4	44.0	54.7	68.9	88.8	141.2	206.5	242.1	255.7	267.2	
ปี 2567	5.6	6.7	4.0	3.4	10.4	30.7							
สะสมปี 2567	5.6	12.3	16.3	19.7	30.1	60.8							

สถานี X.67A อ.รัตนภูมิ อ.รัตนภูมิ จ.สงขลา

สถิติปริมาณน้ำท่ารายเดือน

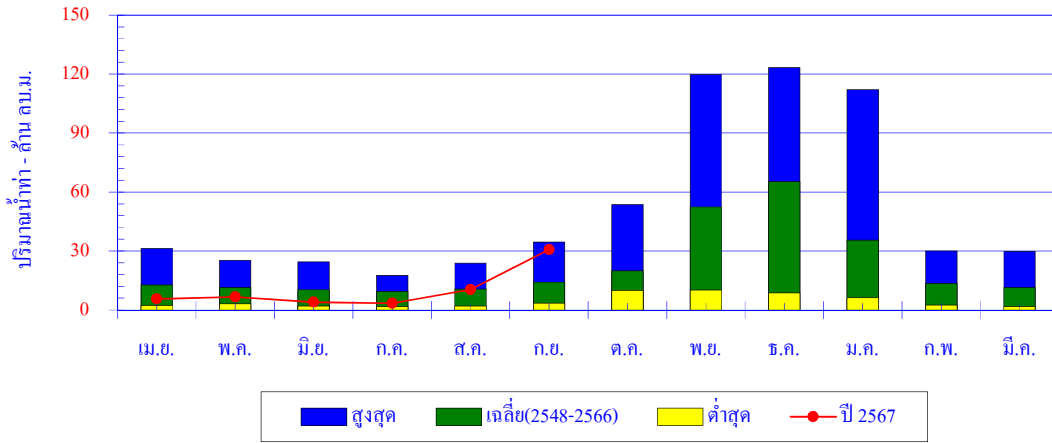

เดือน	เม.ย.	พ.ค.	มิ.ย.	ก.ค.	ส.ค.	ก.ย.	ต.ค.	พ.ย.	ธ.ค.	ม.ค.	ก.พ.	มี.ค.	ปี
สูงสุด	31.3	25.4	24.5	17.6	23.9	34.6	53.5	119.8	123.2	112.1	30.0	29.8	
เฉลี่ย	12.7	11.4	10.3	9.6	10.7	14.2	19.9	52.4	65.3	35.6	13.6	11.5	267.2
ต่ำสุด	2.4	3.2	2.0	1.7	2.0	3.4	10.0	10.1	8.7	6.1	2.6	1.8	
ปี 2567	5.6	6.7	4.0	3.4	10.4	30.7							

ปริมาณน้ำท่าสะสมรายเดือน

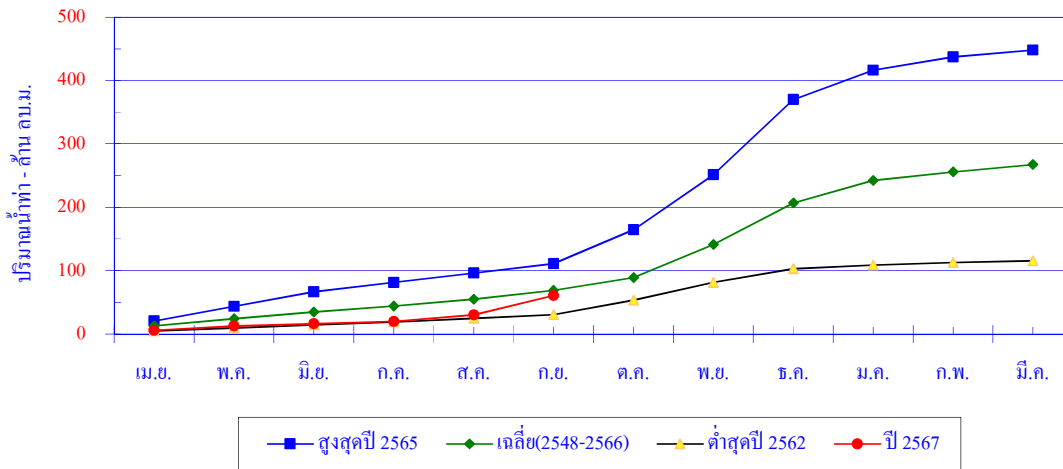

เดือน	เม.ย.	พ.ค.	มิ.ย.	ก.ค.	ส.ค.	ก.ย.	ต.ค.	พ.ย.	ธ.ค.	ม.ค.	ก.พ.	มี.ค.	ปี
สูงสุดปี 2565	24.9	23.3	22.7	14.6	15.2	14.6	53.5	87.0	118.5	46.2	21.0	10.9	452.5
สะสมปี 2565	20.4	43.7	66.4	81.1	96.3	110.9	164.4	251.4	369.9	416.1	437.1	448.0	
เฉลี่ย	12.7	11.4	10.3	9.6	10.7	14.2	19.9	52.4	65.3	35.6	13.6	11.5	267.2
เฉลี่ยสะสม	12.7	24.1	34.4	44.0	54.7	68.9	88.8	141.2	206.5	242.1	255.7	267.2	
ต่ำสุดปี 2562	5.0	4.5	4.8	4.7	5.7	6.0	22.6	28.1	21.2	6.1	4.1	2.6	115.5
สะสมปี 2562	5.0	9.4	14.3	18.9	24.6	30.7	53.3	81.4	102.6	108.8	112.9	115.5	
ปี 2567	5.6	6.7	4.0	3.4	10.4	30.7							
สะสมปี 2567	5.6	12.3	16.3	19.7	30.1	60.8							

สถานี X.68 ค.ท่าแค อ.เมือง จ.พัทลุง

ปริมาณน้ำเฉลี่ยรายวัน

ระดับตลิ่งฝั่งซ้าย 15.600 ม. (ร.ท.ก.)

ระดับตลิ่งฝั่งขวา 16.250 ม. (ร.ท.ก.)

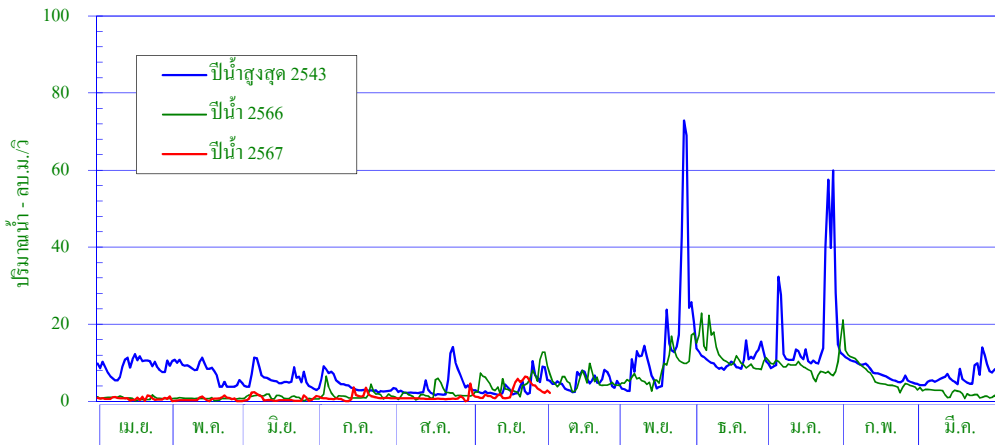

ศูนย์เสาระดับน้ำ 0.000 ม. (ร.ท.ก.)

พื้นที่รับน้ำ 232.95 ตร.กม.

พิกัดสถานี Lat 07° - 34' - 11" N Long 100° - 02' - 54" E

สถิติที่เคยปรากฏ

- | | |
|---|-------------------------|
| 1. สถิติระดับน้ำสูงสุด | 16.95 ม. (17 ธ.ค. 48) |
| 2. สถิติปริมาณน้ำไหลสูงสุด | 168.5 ลบ.ม./วินาที |
| 3. สถิติระดับน้ำต่ำสุด | 11.93 ม. (20 เม.ย. 16) |
| 4. สถิติปริมาณน้ำไหลต่ำสุด | 0.0 ลบ.ม./วินาที |
| 5. สถิติปริมาณน้ำเฉลี่ยของเดือน ก.ย. (ปี 2510-2566) | 7.6 ล้าน ลบ.ม. |
| 6. สถิติปริมาณน้ำเฉลี่ยสะสมรายปี (ปี 2510-2566) | 144.9 ล้าน ลบ.ม. |

ข้อมูลน้ำท่าของเดือน กันยายน 2567

- | | |
|-----------------------------------|------------------------|
| 1. ระดับน้ำสูงสุด | 14.09 ม. (15 ก.ย. 67) |
| 2. ปริมาณน้ำไหลสูงสุด | 10.4 ลบ.ม./วินาที |
| 3. ระดับน้ำต่ำสุด | 13.14 ม. (11 ก.ย. 67) |
| 4. ปริมาณน้ำไหลต่ำสุด | 0.6 ลบ.ม./วินาที |
| 5. ปริมาณน้ำรวมทั้งเดือน | 7.1 ล้าน ลบ.ม. |
| 6. น้ำท่าประจำเดือนนี้อยู่ในเกณฑ์ | ปกติ |

ปริมาณน้ำรายเดือน - ล้าน ลูกบาศก์เมตร													
เดือน	เม.ย.	พ.ค.	มิ.ย.	ก.ค.	ส.ค.	ก.ย.	ต.ค.	พ.ย.	ธ.ค.	ม.ค.	ก.พ.	มี.ค.	ปี
เฉลี่ย(2510-2566)	6.0	6.6	5.8	6.3	6.8	7.6	12.1	26.4	30.6	19.0	9.9	7.8	144.9
เฉลี่ยสะสม	6.0	12.6	18.5	24.7	31.5	39.1	51.1	77.5	108.1	127.1	137.0	144.9	
ปี 2567	1.9	1.2	1.8	2.7	2.2	7.1							
สะสมปี 2567	1.9	3.1	4.9	7.6	9.8	16.9							

สถานี X.68 ก.ท่าแค อ.เมือง จ.พัทลุง

สถิติปริมาณน้ำท่ารายเดือน

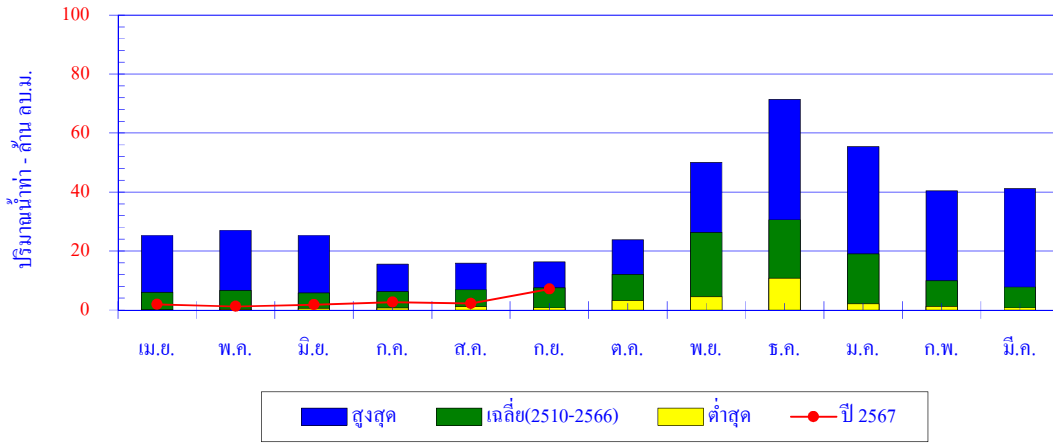

เดือน	เม.ย.	พ.ค.	มิ.ย.	ก.ค.	ส.ค.	ก.ย.	ต.ค.	พ.ย.	ธ.ค.	ม.ค.	ก.พ.	มี.ค.	ปี
สูงสุด	25.3	27.0	25.3	15.5	15.9	16.3	23.8	50.1	71.4	55.4	40.5	41.2	
เฉลี่ย	6.0	6.6	5.8	6.3	6.8	7.6	12.1	26.4	30.6	19.0	9.9	7.8	144.9
ต่ำสุด	0.1	0.3	0.6	0.7	1.2	0.8	3.2	4.5	10.8	2.1	1.3	0.7	
ปี 2567	1.9	1.2	1.8	2.7	2.2	7.1							

ปริมาณน้ำท่าสะสมรายเดือน

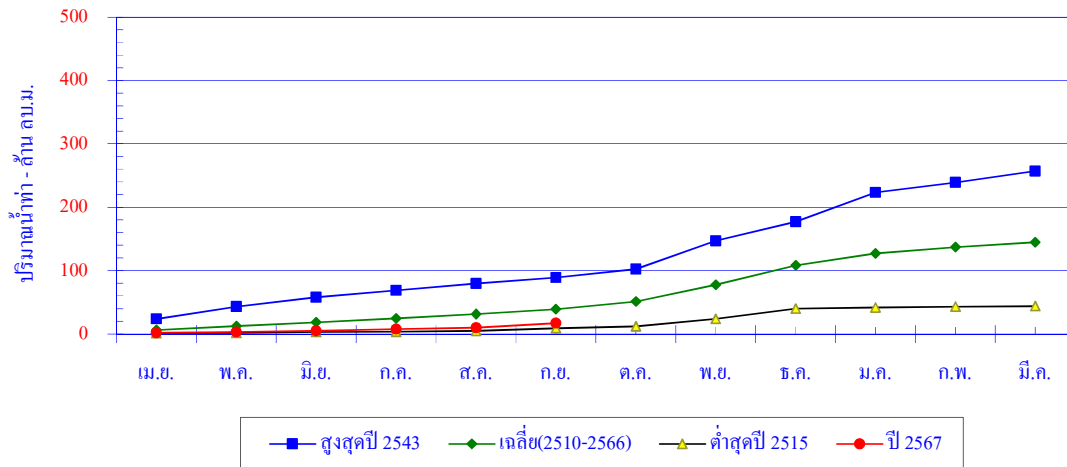

เดือน	เม.ย.	พ.ค.	มิ.ย.	ก.ค.	ส.ค.	ก.ย.	ต.ค.	พ.ย.	ธ.ค.	ม.ค.	ก.พ.	มี.ค.	ปี
สูงสุดปี 2543	23.6	19.5	15.0	10.7	10.7	9.7	13.3	44.6	29.8	46.7	15.6	18.2	257.2
สะสมปี 2543	23.6	43.1	58.1	68.8	79.4	89.1	102.4	147.0	176.8	223.5	239.1	257.2	
เฉลี่ย	6.0	6.6	5.8	6.3	6.8	7.6	12.1	26.4	30.6	19.0	9.9	7.8	144.9
เฉลี่ยสะสม	6.0	12.6	18.5	24.7	31.5	39.1	51.1	77.5	108.1	127.1	137.0	144.9	
ต่ำสุดปี 2515	1.1	0.6	1.3	0.7	1.2	4.1	3.2	11.6	16.0	2.1	1.3	0.7	43.9
สะสมปี 2515	1.1	1.7	3.0	3.7	4.8	9.0	12.2	23.8	39.8	41.9	43.1	43.9	
ปี 2567	1.9	1.2	1.8	2.7	2.2	7.1							
สะสมปี 2567	1.9	3.1	4.9	7.6	9.8	16.9							

สถานี X.90 ก.อุตะเภา อ.คลองหอยโข่ง จ.สงขลา

ปริมาณน้ำเฉลี่ยรายวัน

ระดับตลิ่งฝั่งซ้าย 9.530 ม. (ร.ท.ก.)

ระดับตลิ่งฝั่งขวา 9.101 ม. (ร.ท.ก.)

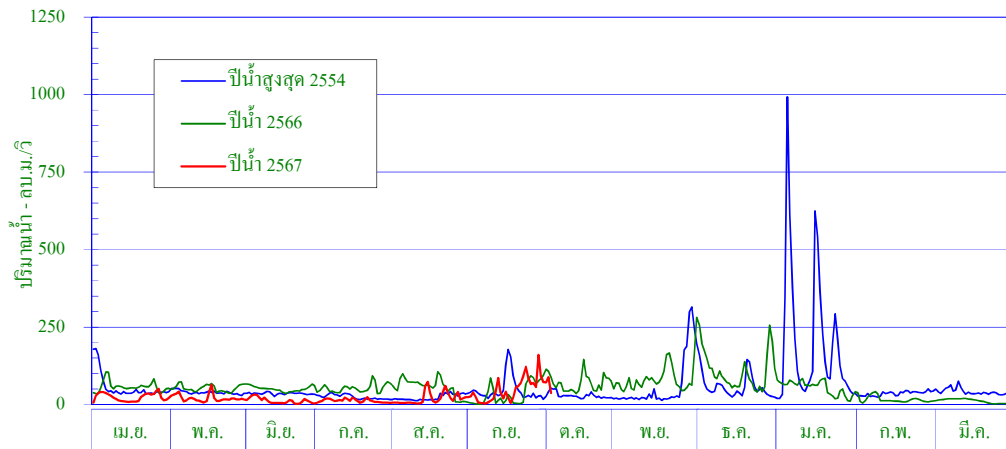

ศูนย์สาระระดับน้ำ 0.000 ม. (ร.ท.ก.)

พื้นที่รับน้ำ 1,534.31 ตร.กม.

พิกัดสถานี Lat 06° - 55' - 50" N Long 100° - 26' - 26" E

สถิติที่เคยปรากฏ

1. สถิติระดับน้ำสูงสุด	11.27 ม. (2 พ.ย.53)
2. สถิติปริมาณน้ำไหลสูงสุด	2,390.8 ลบ.ม./วินาที
3. สถิติระดับน้ำต่ำสุด	0.42 ม. (11 มี.ค.35)
4. สถิติปริมาณน้ำไหลต่ำสุด	0.0 ลบ.ม./วินาที
5. สถิติปริมาณน้ำเฉลี่ยของเดือน ก.ย. (ปี 2515-2566)	47.5 ล้าน ลบ.ม.
6. สถิติปริมาณน้ำเฉลี่ยสะสมรายปี (ปี 2515-2566)	838.1 ล้าน ลบ.ม.

ข้อมูลน้ำท่าของเดือน กันยายน 2567

1. ระดับน้ำสูงสุด	5.45 ม. (25 ก.ย. 67)
2. ปริมาณน้ำไหลสูงสุด	160.0 ลบ.ม./วินาที
3. ระดับน้ำต่ำสุด	2.70 ม. (14 ก.ย. 67)
4. ปริมาณน้ำไหลต่ำสุด	2.3 ลบ.ม./วินาที
5. ปริมาณน้ำรวมทั้งเดือน	131.9 ล้าน ลบ.ม.
6. น้ำท่าประจำเดือนนี้อยู่ในเกณฑ์	มาก

ปริมาณน้ำรายเดือน - ล้าน ลูกบาศก์เมตร													
เดือน	เม.ย.	พ.ค.	มิ.ย.	ก.ค.	ส.ค.	ก.ย.	ต.ค.	พ.ย.	ธ.ค.	ม.ค.	ก.พ.	มี.ค.	ปี
เฉลี่ย(2515-2565)	43.5	47.0	35.6	33.9	36.8	47.5	87.5	184.6	193.3	72.7	26.7	29.0	838.1
เฉลี่ยสะสม	43.5	90.6	126.2	160.1	196.9	244.4	331.9	516.5	709.7	782.4	809.1	838.1	
ปี 2567	62.0	55.1	30.4	33.1	59.2	131.9							
สะสมปี 2567	62.0	117.1	147.5	180.6	239.8	371.7							

สถานี X.90 ค.อุตะเภอ อ.คลองหอยโข่ง จ.สงขลา

สถิติปริมาณน้ำท่ารายเดือน

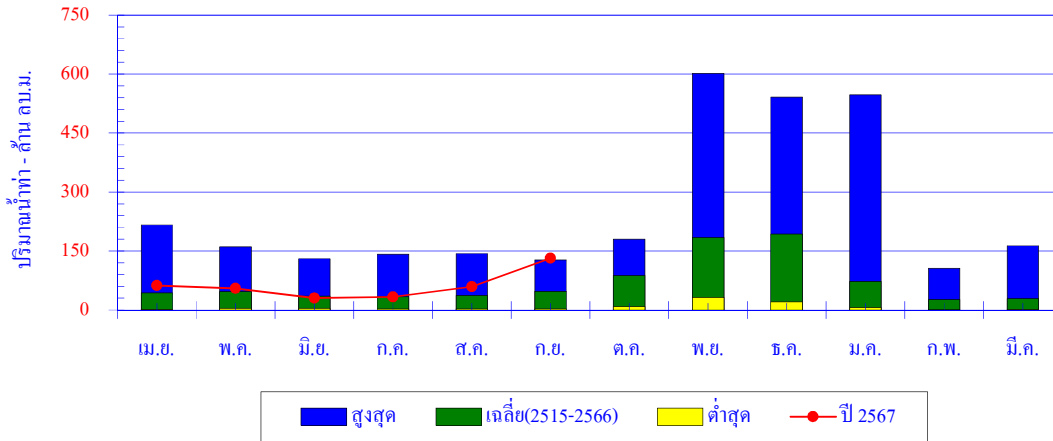

เดือน	เม.ย.	พ.ค.	มิ.ย.	ก.ค.	ส.ค.	ก.ย.	ต.ค.	พ.ย.	ธ.ค.	ม.ค.	ก.พ.	มี.ค.	ปี
สูงสุด	216.4	160.7	130.4	141.8	143.5	127.0	180.0	601.8	541.4	547.2	106.1	163.6	
เฉลี่ย	43.5	47.0	35.6	33.9	36.8	47.5	87.5	184.6	193.3	72.7	26.7	29.0	838.1
ต่ำสุด	1.2	4.1	4.3	2.5	2.7	2.5	8.3	32.3	21.1	6.6	1.0	1.6	
ปี 2567	62.0	55.1	30.4	33.1	59.2	131.9							

ปริมาณน้ำท่าสะสมรายเดือน

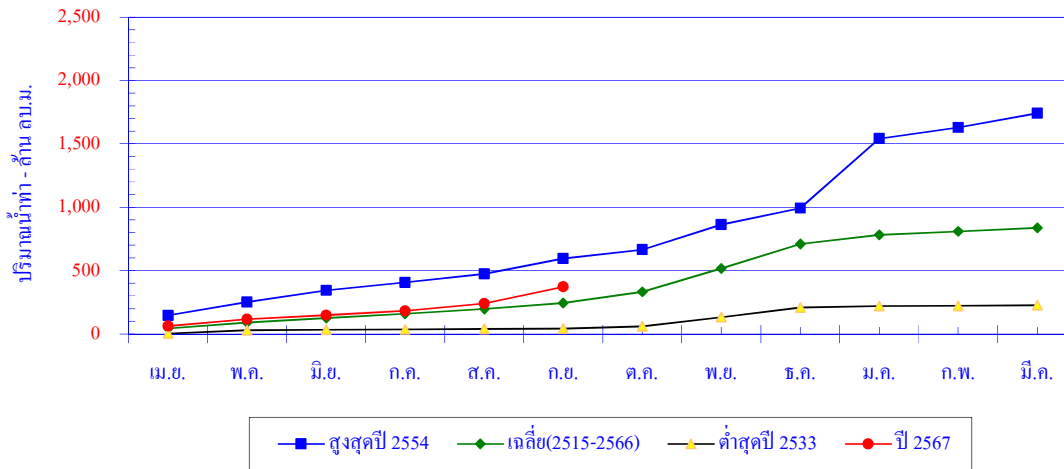

เดือน	เม.ย.	พ.ค.	มิ.ย.	ก.ค.	ส.ค.	ก.ย.	ต.ค.	พ.ย.	ธ.ค.	ม.ค.	ก.พ.	มี.ค.	ปี
สูงสุดปี 2554	146.5	105.8	90.7	63.3	68.3	121.1	70.1	197.4	130.1	547.2	89.8	111.6	1,741.7
สะสมปี 2554	146.5	252.3	343.0	406.3	474.6	595.7	665.7	863.1	993.2	1,540.3	1,630.1	1,741.7	
เฉลี่ย	43.5	47.0	35.6	33.9	36.8	47.5	87.5	184.6	193.3	72.7	26.7	29.0	838.1
เฉลี่ยสะสม	43.5	90.6	126.2	160.1	196.9	244.4	331.9	516.5	709.7	782.4	809.1	838.1	
ต่ำสุดปี 2533	3.3	25.4	4.4	2.5	4.6	2.5	18.8	71.2	75.8	10.7	2.7	5.2	226.9
สะสมปี 2533	3.3	28.7	33.0	35.5	40.1	42.6	61.3	132.5	208.3	219.0	221.7	226.9	
ปี 2567	62.0	55.1	30.4	33.1	59.2	131.9							
สะสมปี 2567	62.0	117.1	147.5	180.6	239.8	371.7							

สถานี X.109 ค.บางแก้ว อ.ตะโหมด จ.พัทลุง

ปริมาณน้ำเฉลี่ยรายวัน

ระดับตลิ่งฝั่งซ้าย 30.786 ม. (ร.ท.ก.)

ระดับตลิ่งฝั่งขวา 33.125 ม. (ร.ท.ก.)

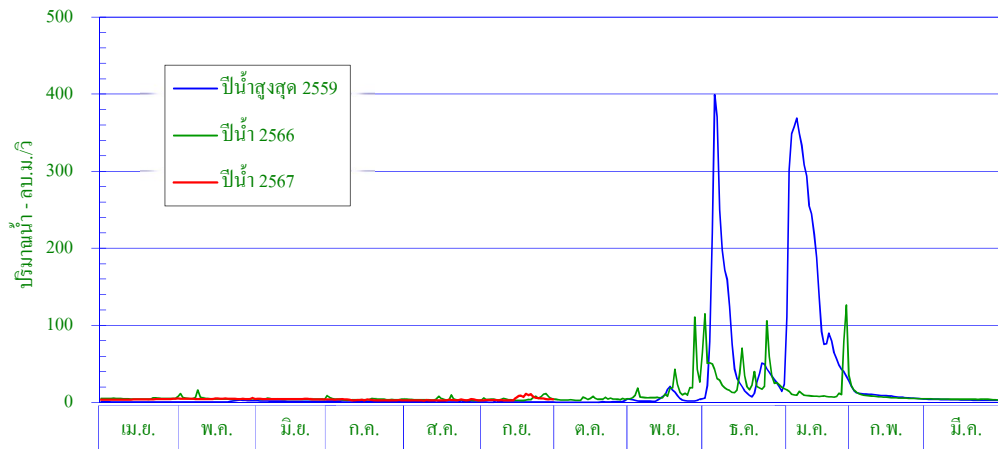

ศูนย์สาระระดับน้ำ 0.000 ม. (ร.ท.ก.)

พื้นที่รับน้ำ 121.28 ตร.กม.

พิกัดสถานี Lat 07° - 20' - 44" N Long 100° - 03' - 24" E

สถิติที่เคยปรากฏ

- | | |
|---|------------------------|
| 1. สถิติระดับน้ำสูงสุด | 34.68 ม. (30 พ.ย. 60) |
| 2. สถิติปริมาณน้ำไหลสูงสุด | 747.0 ลบ.ม./วินาที |
| 3. สถิติระดับน้ำต่ำสุด | 26.14 ม. (13 ต.ค. 59) |
| 4. สถิติปริมาณน้ำไหลต่ำสุด | 0.0 ลบ.ม./วินาที |
| 5. สถิติปริมาณน้ำเฉลี่ยของเดือน ก.ย. (ปี 2522-2566) | 6.5 ล้าน ลบ.ม. |
| 6. สถิติปริมาณน้ำเฉลี่ยสะสมรายปี (ปี 2522-2566) | 217.4 ล้าน ลบ.ม. |

ข้อมูลน้ำท่าของเดือน กันยายน 2567

- | | |
|-----------------------------------|-------------------------|
| 1. ระดับน้ำสูงสุด | 27.52 ม. (19 ก.ย. 67) |
| 2. ปริมาณน้ำไหลสูงสุด | 23.2 ลบ.ม./วินาที |
| 3. ระดับน้ำต่ำสุด | 26.06 ม. (11 ก.ย. 67) |
| 4. ปริมาณน้ำไหลต่ำสุด | 2.5 ลบ.ม./วินาที |
| 5. ปริมาณน้ำรวมทั้งเดือน | 12.7 ล้าน ลบ.ม. |
| 6. น้ำท่าประจำเดือนนี้อยู่ในเกณฑ์ | <u>มาก</u> |

ปริมาณน้ำรายเดือน - ล้าน ลูกบาศก์เมตร													
เดือน	เม.ย.	พ.ค.	มิ.ย.	ก.ค.	ส.ค.	ก.ย.	ต.ค.	พ.ย.	ธ.ค.	ม.ค.	ก.พ.	มี.ค.	ปี
เฉลี่ย(2522-2566)	8.3	8.3	6.3	6.5	6.2	6.5	10.8	45.8	63.0	33.5	12.2	10.0	217.4
เฉลี่ยสะสม	8.3	16.5	22.9	29.4	35.6	42.1	52.9	98.7	161.6	195.2	207.3	217.4	
ปี 2567	9.9	12.7	11.3	8.3	7.6	12.7							
สะสมปี 2567	9.9	22.6	33.9	42.2	49.8	62.5							

สถานี X.109 ค.บางแก้ว อ.ตะโหนด จ.พัทลุง

สถิติปริมาณน้ำท่ารายเดือน

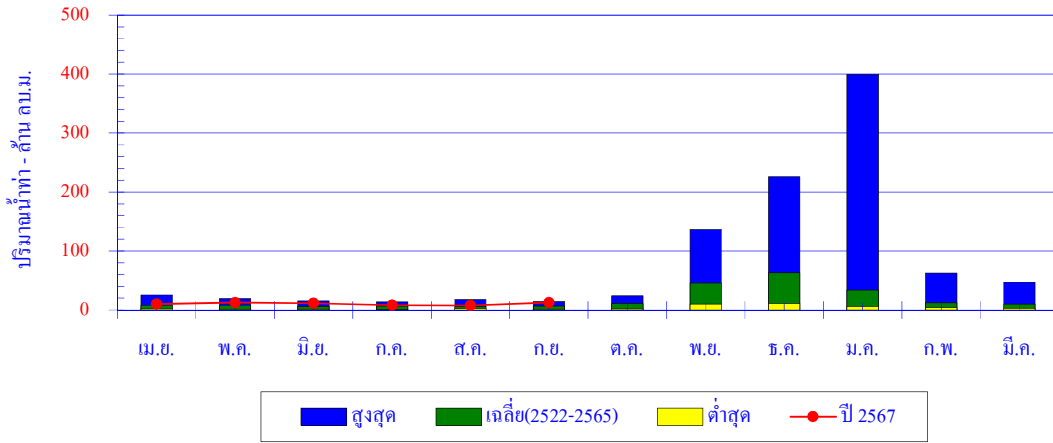

เดือน	เม.ย.	พ.ค.	มิ.ย.	ก.ค.	ส.ค.	ก.ย.	ต.ค.	พ.ย.	ธ.ค.	ม.ค.	ก.พ.	มี.ค.	ปี
สูงสุด	25.5	19.4	15.5	13.7	17.6	14.2	23.9	136.7	225.9	399.6	62.8	47.5	
เฉลี่ย	8.3	8.3	6.3	6.5	6.2	6.5	10.8	45.8	63.0	33.5	12.2	10.0	217.4
ต่ำสุด	1.7	1.2	1.5	1.1	2.2	1.5	2.0	10.0	11.0	6.1	4.1	2.6	
ปี 2567	9.9	12.7	11.3	8.3	7.6	12.7							

ปริมาณน้ำท่าสะสมรายเดือน

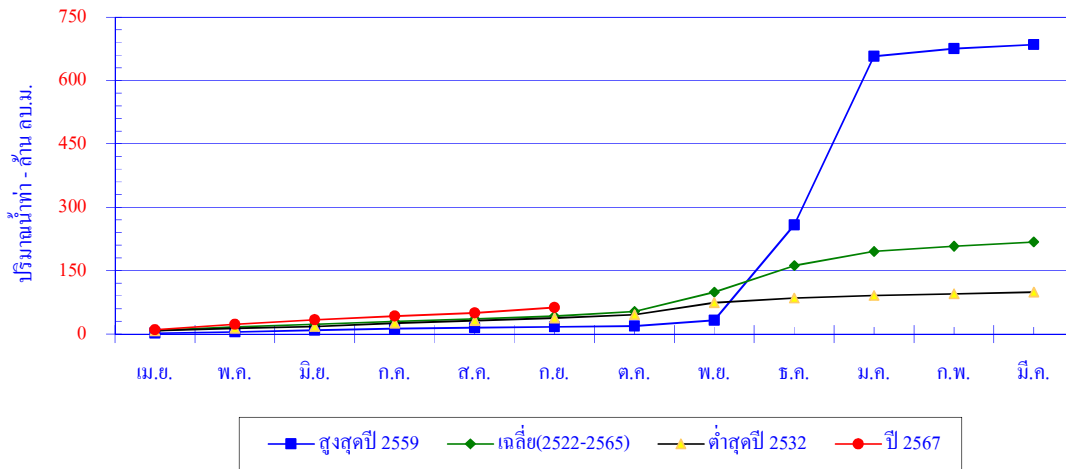

เดือน	เม.ย.	พ.ค.	มิ.ย.	ก.ค.	ส.ค.	ก.ย.	ต.ค.	พ.ย.	ธ.ค.	ม.ค.	ก.พ.	มี.ค.	ปี
สูงสุดปี 2559	1.8	3.0	4.0	3.8	2.4	1.5	2.0	13.4	225.9	399.6	18.3	9.2	685.0
สะสมปี 2559	1.8	4.8	8.7	12.6	15.0	16.5	18.5	31.9	257.8	657.5	675.8	685.0	
เฉลี่ย	8.3	8.3	6.3	6.5	6.2	6.5	10.8	45.8	63.0	33.5	12.2	10.0	217.4
เฉลี่ยสะสม	8.3	16.5	22.9	29.4	35.6	42.1	52.9	98.7	161.6	195.2	207.3	217.4	
ต่ำสุดปี 2532	7.6	5.6	4.5	7.7	6.4	5.9	7.9	28.4	11.0	6.1	4.2	3.6	98.8
สะสมปี 2532	7.6	13.2	17.7	25.4	31.8	37.7	45.5	73.9	84.9	91.0	95.2	98.8	
ปี 2567	9.9	12.7	11.3	8.3	7.6	12.7							
สะสมปี 2567	9.9	22.6	33.9	42.2	49.8	62.5							

สถานี X.112 ค.อุตะเภอ อ.สะเดา จ.สงขลา

ปริมาณน้ำเฉลี่ยรายวัน

ระดับตลิ่งฝั่งซ้าย 25.798 ม. (ร.ท.ก.)

ระดับตลิ่งฝั่งขวา 25.045 ม. (ร.ท.ก.)

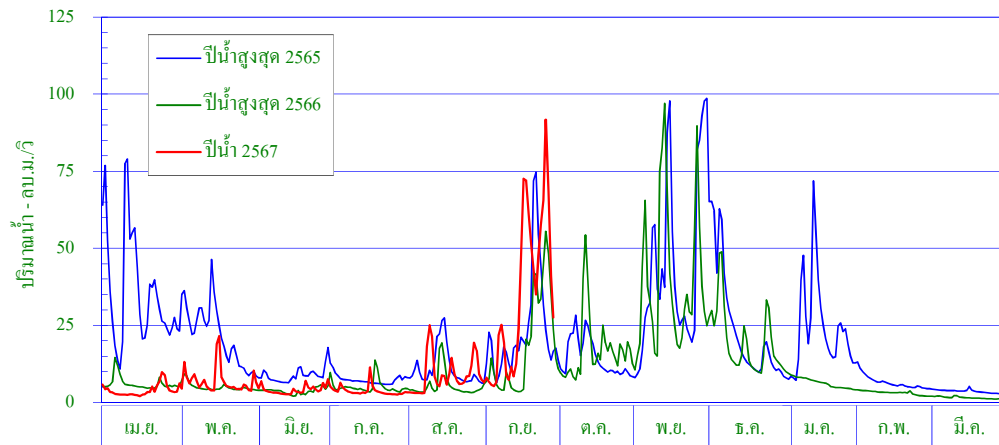

ศูนย์เสาระดับน้ำ 0.000 ม. (ร.ท.ก.)

พื้นที่รับน้ำ 536.04 ตร.กม.

พิกัดสถานี Lat 06° - 42' - 20" N Long 100° - 26' - 02" E

สถิติที่เคยปรากฏ

- | | |
|---|------------------------|
| 1. สถิติระดับน้ำสูงสุด | 26.90 ม. (1 พ.ย. 53) |
| 2. สถิติปริมาณน้ำไหลสูงสุด | 462.4 ลบ.ม./วินาที |
| 3. สถิติระดับน้ำต่ำสุด | 19.60 ม. (17 เม.ย. 22) |
| 4. สถิติปริมาณน้ำไหลต่ำสุด | 0.1 ลบ.ม./วินาที |
| 5. สถิติปริมาณน้ำเฉลี่ยของเดือน ก.ย. (ปี 2522-2566) | 22.8 ล้าน ลบ.ม. |
| 6. สถิติปริมาณน้ำเฉลี่ยสะสมรายปี (ปี 2522-2566) | 278.1 ล้าน ลบ.ม. |

ข้อมูลน้ำท่าของเดือน กันยายน 2567

- | | |
|-----------------------------------|------------------------|
| 1. ระดับน้ำสูงสุด | 25.53 ม. (27 ก.ย. 67) |
| 2. ปริมาณน้ำไหลสูงสุด | 100.8 ลบ.ม./วินาที |
| 3. ระดับน้ำต่ำสุด | 21.22 ม. (6 ก.ย. 67) |
| 4. ปริมาณน้ำไหลต่ำสุด | 5.3 ลบ.ม./วินาที |
| 5. ปริมาณน้ำรวมทั้งเดือน | 83.5 ล้าน ลบ.ม. |
| 6. น้ำท่าประจำเดือนนี้อยู่ในเกณฑ์ | มาก |

ปริมาณน้ำรายเดือน - ล้าน ลูกบาศก์เมตร													
เดือน	เม.ย.	พ.ค.	มิ.ย.	ก.ค.	ส.ค.	ก.ย.	ต.ค.	พ.ย.	ธ.ค.	ม.ค.	ก.พ.	มี.ค.	ปี
เฉลี่ย(2522-2566)	17.2	20.4	14.5	15.4	14.9	22.8	40.1	58.2	42.3	16.9	6.3	8.9	278.1
เฉลี่ยสะสม	17.2	37.6	52.1	67.5	82.5	105.3	145.5	203.7	245.9	262.8	269.1	278.1	
ปี 2567	10.0	17.9	11.0	10.4	23.2	83.5							
สะสมปี 2567	10.0	27.9	38.9	49.3	72.5	156.0							

สถานี X.112 ค.อุ้มทะกัว อ.สะเดา จ.สงขลา

สถิติปริมาณน้ำท่ารายเดือน

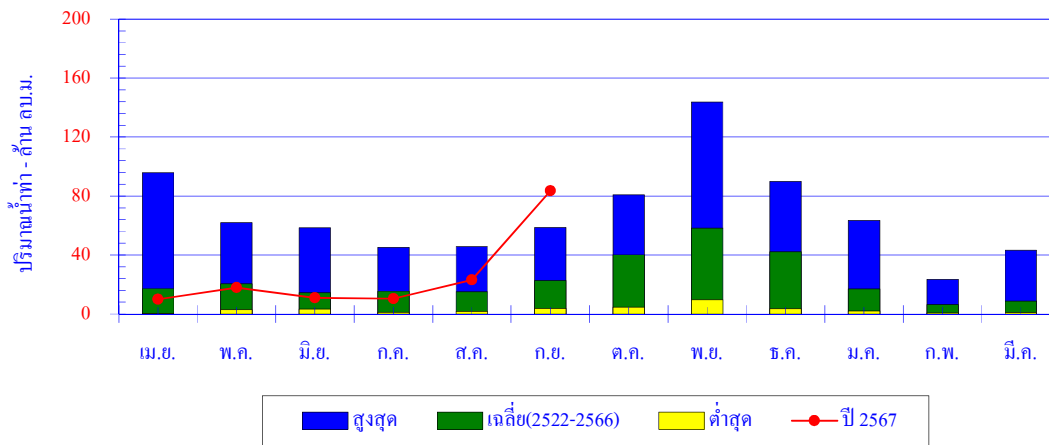

เดือน	เม.ย.	พ.ค.	มิ.ย.	ก.ค.	ส.ค.	ก.ย.	ต.ค.	พ.ย.	ธ.ค.	ม.ค.	ก.พ.	มี.ค.	ปี
สูงสุด	95.7	61.9	58.4	45.1	45.7	58.7	80.9	143.9	90.0	63.6	23.5	43.2	
เฉลี่ย	17.2	20.4	14.5	15.4	14.9	22.8	40.1	58.2	42.3	16.9	6.3	8.9	278.1
ต่ำสุด	0.4	2.9	3.4	1.2	1.8	3.9	4.6	9.5	3.7	2.1	0.7	0.8	
ปี 2567	10.0	17.9	11.0	10.4	23.2	83.5							

ปริมาณน้ำท่าสะสมรายเดือน

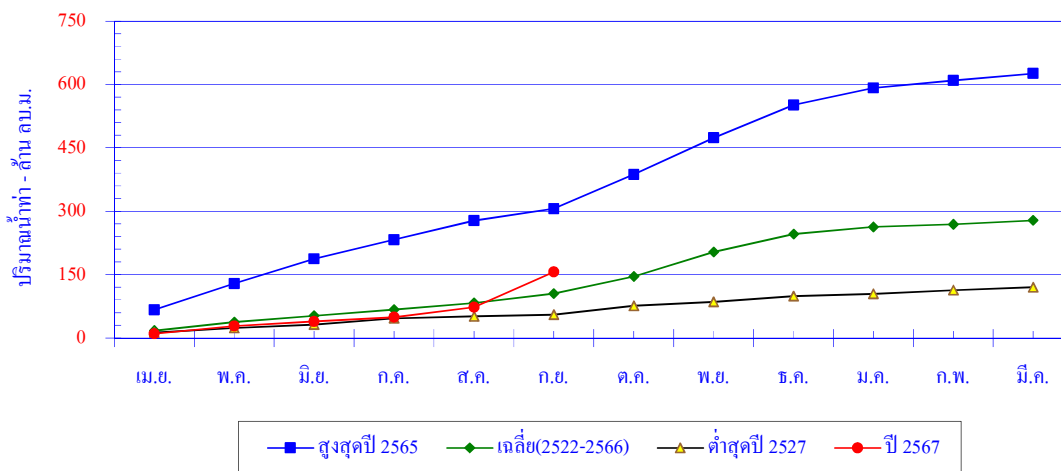

เดือน	เม.ย.	พ.ค.	มิ.ย.	ก.ค.	ส.ค.	ก.ย.	ต.ค.	พ.ย.	ธ.ค.	ม.ค.	ก.พ.	มี.ค.	ปี
สูงสุดปี 2565	66.8	61.9	58.4	45.1	45.7	27.9	80.9	86.9	77.6	40.6	17.9	16.3	626.0
สะสมปี 2565	66.8	128.7	187.2	232.3	278.0	305.8	386.7	473.6	551.2	591.9	609.7	626.0	
เฉลี่ย	17.2	20.4	14.5	15.4	14.9	22.8	40.1	58.2	42.3	16.9	6.3	8.9	278.1
เฉลี่ยสะสม	17.2	37.6	52.1	67.5	82.5	105.3	145.5	203.7	245.9	262.8	269.1	278.1	
ต่ำสุดปี 2527	12.5	11.0	8.2	14.8	4.9	3.9	20.9	9.5	13.1	5.4	8.9	6.9	120.0
สะสมปี 2527	12.5	23.5	31.7	46.5	51.4	55.3	76.2	85.7	98.8	104.3	113.1	120.0	
ปี 2567	10.0	17.9	11.0	10.4	23.2	83.5							
สะสมปี 2567	10.0	27.9	38.9	49.3	72.5	156.0							

สถานี X.113 ค.หล้าปัง อ.เสนา จ.สงขลา

ปริมาณน้ำเฉลี่ยรายวัน

ระดับตลิ่งฝั่งซ้าย 34.746 ม. (ร.ท.ก.)

ระดับตลิ่งฝั่งขวา 36.477 ม. (ร.ท.ก.)

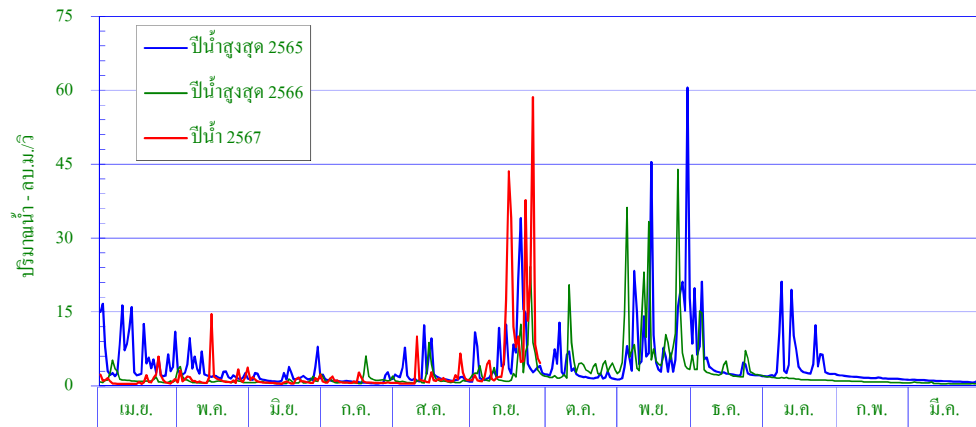

ศูนย์เสาระดับน้ำ 0.000 ม. (ร.ท.ก.)

พื้นที่รับน้ำ 116.96 ตร.กม.

พิกัดสถานี Lat 06° - 38' - 04" N Long 100° - 23' - 38" E

สถิติที่เคยปรากฏ

- | | |
|---|------------------------|
| 1. สถิติระดับน้ำสูงสุด | 37.32 ม. (1 พ.ย. 53) |
| 2. สถิติปริมาณน้ำไหลสูงสุด | 302.4 ลบ.ม./วินาที |
| 3. สถิติระดับน้ำต่ำสุด | 30.83 ม. (19 พ.ค. 30) |
| 4. สถิติปริมาณน้ำไหลต่ำสุด | 0.0 ลบ.ม./วินาที |
| 5. สถิติปริมาณน้ำเฉลี่ยของเดือน ก.ย. (ปี 2522-2566) | 6.3 ล้าน ลบ.ม. |
| 6. สถิติปริมาณน้ำเฉลี่ยสะสมรายปี (ปี 2522-2566) | 65.6 ล้าน ลบ.ม. |

ข้อมูลน้ำท่าของเดือน กันยายน 2567

- | | |
|-----------------------------------|------------------------|
| 1. ระดับน้ำสูงสุด | 36.05 ม. (27 ก.ย. 67) |
| 2. ปริมาณน้ำไหลสูงสุด | 91.3 ลบ.ม./วินาที |
| 3. ระดับน้ำต่ำสุด | 32.79 ม. (6 ก.ย. 67) |
| 4. ปริมาณน้ำไหลต่ำสุด | 0.9 ลบ.ม./วินาที |
| 5. ปริมาณน้ำรวมทั้งเดือน | 27.3 ล้าน ลบ.ม. |
| 6. น้ำท่าประจำเดือนนี้อยู่ในเกณฑ์ | มาก |

ปริมาณน้ำรายเดือน - ล้าน ลูกบาศก์เมตร													
เดือน	เม.ย.	พ.ค.	มิ.ย.	ก.ค.	ส.ค.	ก.ย.	ต.ค.	พ.ย.	ธ.ค.	ม.ค.	ก.พ.	มี.ค.	ปี
เฉลี่ย(2522-2566)	4.2	4.5	2.8	3.2	3.9	6.3	11.2	11.8	9.2	3.6	1.9	3.0	65.6
เฉลี่ยสะสม	4.2	8.7	11.5	14.8	18.7	25.0	36.1	47.9	57.2	60.8	62.6	65.6	
ปี 2567	2.8	4.5	2.5	2.5	4.2	27.3							
สะสมปี 2567	2.8	7.3	9.8	12.3	16.5	43.8							

สถานี X.113 ค.หล้าปัง อ.เสนา จ.สงขลา

สถิติปริมาณน้ำท่ารายเดือน

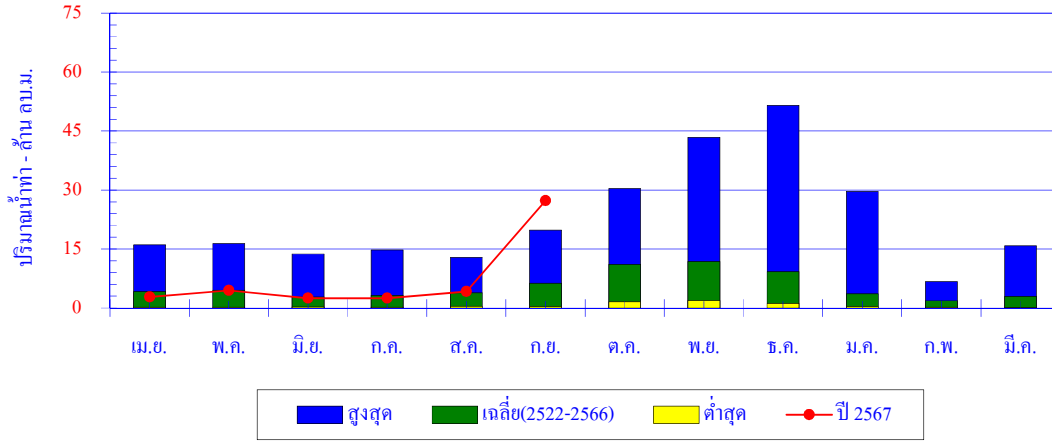

เดือน	เม.ย.	พ.ค.	มิ.ย.	ก.ค.	ส.ค.	ก.ย.	ต.ค.	พ.ย.	ธ.ค.	ม.ค.	ก.พ.	มี.ค.	ปี
สูงสุด	16.0	16.4	13.8	14.8	12.8	19.8	30.4	43.4	51.5	29.7	6.7	15.9	
เฉลี่ย	4.2	4.5	2.8	3.2	3.9	6.3	11.2	11.8	9.2	3.6	1.9	3.0	65.6
ต่ำสุด	0.2	0.2	0.3	0.2	0.4	0.4	1.6	1.9	1.2	0.3	0.2	0.2	
ปี 2567	2.8	4.5	2.5	2.5	4.2	27.3							

ปริมาณน้ำท่าสะสมรายเดือน

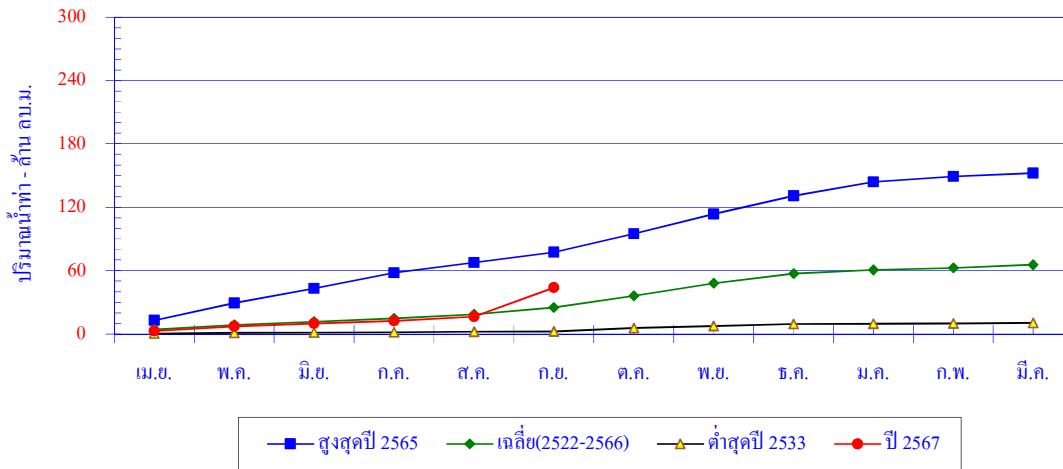

เดือน	เม.ย.	พ.ค.	มิ.ย.	ก.ค.	ส.ค.	ก.ย.	ต.ค.	พ.ย.	ธ.ค.	ม.ค.	ก.พ.	มี.ค.	ปี
สูงสุดปี 2565	12.8	16.4	13.8	14.8	9.9	9.7	17.6	18.5	17.3	13.1	5.1	3.3	152.4
สะสมปี 2565	12.8	29.3	43.0	57.8	67.7	77.4	94.9	113.5	130.8	143.9	149.1	152.4	
เฉลี่ย	4.2	4.5	2.8	3.2	3.9	6.3	11.2	11.8	9.2	3.6	1.9	3.0	65.6
เฉลี่ยสะสม	4.2	8.7	11.5	14.8	18.7	25.0	36.1	47.9	57.2	60.8	62.6	65.6	
ต่ำสุดปี 2533	0.4	0.5	0.4	0.4	0.4	0.4	3.1	2.0	1.8	0.3	0.2	0.5	10.5
สะสมปี 2533	0.4	0.9	1.3	1.7	2.1	2.5	5.6	7.6	9.4	9.7	9.9	10.5	
ปี 2567	2.8	4.5	2.5	2.5	4.2	27.3							
สะสมปี 2567	2.8	7.3	9.8	12.3	16.5	43.8							

สถานี X.170 ค.ลำ อ.ศรีนครินทร์ จ.พัทลุง

ปริมาณน้ำเฉลี่ยรายวัน

ระดับตลิ่งฝั่งซ้าย 28.637 ม. (ร.ท.ก.)

ระดับตลิ่งฝั่งขวา 27.377 ม. (ร.ท.ก.)

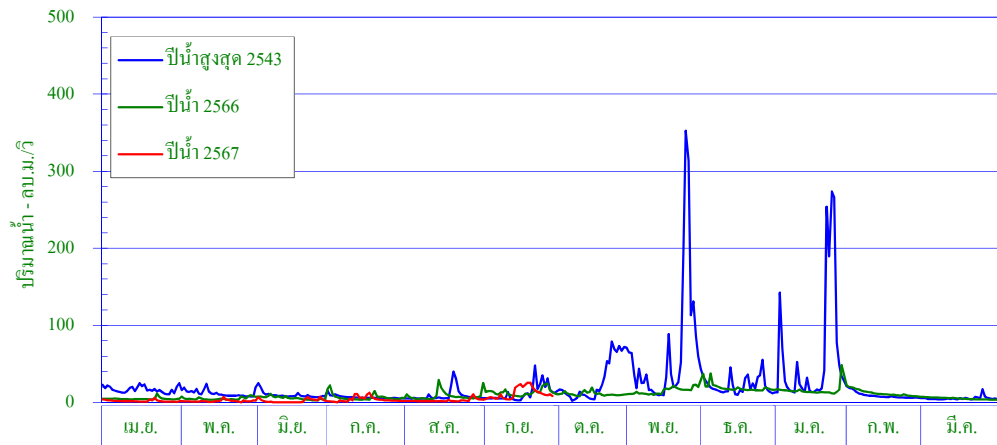

ศูนย์เสาระดับน้ำ 0.000 ม. (ร.ท.ก.)

พื้นที่รับน้ำ 209.05 ตร.กม.

พิกัดสถานี Lat 07° - 33' - 35" N Long 99° - 59' - 14" E

สถิติที่เคยปรากฏ

- | | |
|---|------------------------|
| 1. สถิติระดับน้ำสูงสุด | 28.48 ม. (13 ก.พ. 42) |
| 2. สถิติปริมาณน้ำไหลสูงสุด | 920 ลบ.ม./วินาที |
| 3. สถิติระดับน้ำต่ำสุด | 20.03 ม. (18 พ.ค.59) |
| 4. สถิติปริมาณน้ำไหลต่ำสุด | 0.0 ลบ.ม./วินาที |
| 5. สถิติปริมาณน้ำเฉลี่ยของเดือน ก.ย. (ปี 2532-2566) | 18.3 ล้าน ลบ.ม. |
| 6. สถิติปริมาณน้ำเฉลี่ยสะสมรายปี (ปี 2532-2566) | 376.5 ล้าน ลบ.ม. |

ข้อมูลน้ำท่าของเดือน กันยายน 2567

- | | |
|--------------------------------------|------------------------|
| 1. ระดับน้ำสูงสุด | 21.27 ม. (20 ก.ย. 67) |
| 2. ปริมาณน้ำไหลสูงสุด | 26.8 ลบ.ม./วินาที |
| 3. ระดับน้ำต่ำสุด | 20.68 ม. (2 ก.ย. 67) |
| 4. ปริมาณน้ำไหลต่ำสุด | 3.2 ลบ.ม./วินาที |
| 5. ปริมาณน้ำรวมทั้งเดือน | 29.7 ล้าน ลบ.ม. |
| 6. น้ำท่าประจำวันเดือนนี้อยู่ในเกณฑ์ | ปกติ |

ปริมาณน้ำรายเดือน - ล้าน ลูกบาศก์เมตร													
เดือน	เม.ย.	พ.ค.	มิ.ย.	ก.ค.	ส.ค.	ก.ย.	ต.ค.	พ.ย.	ธ.ค.	ม.ค.	ก.พ.	มี.ค.	ปี
เฉลี่ย(2532-2566)	17.1	16.4	14.6	15.7	17.4	18.3	28.4	72.6	85.7	46.9	24.0	19.4	376.5
เฉลี่ยสะสม	17.1	33.5	48.2	63.9	81.3	99.6	128.0	200.6	286.3	333.2	357.2	376.5	
ปี 2567	4.9	4.3	5.1	10.4	6.5	29.7							
สะสมปี 2567	4.9	9.2	14.3	24.7	31.2	60.9							

สถานี X.170 คล.ลำ อ.ศรีนครินทร์ จ.พัทลุง

สถิติปริมาณน้ำท่ารายเดือน

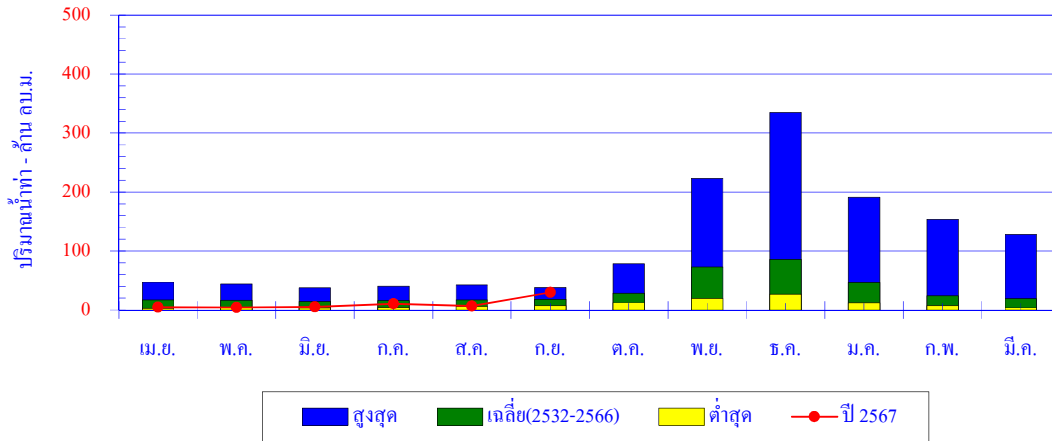

เดือน	เม.ย.	พ.ค.	มิ.ย.	ก.ค.	ส.ค.	ก.ย.	ต.ค.	พ.ย.	ธ.ค.	ม.ค.	ก.พ.	มี.ค.	ปี
สูงสุด	47.1	44.3	37.6	40.7	42.6	38.3	78.7	223.3	334.9	191.3	153.8	128.4	
เฉลี่ย	17.1	16.4	14.6	15.7	17.4	18.3	28.4	72.6	85.7	46.9	24.0	19.4	376.5
ต่ำสุด	2.8	3.9	3.3	4.2	6.2	7.3	12.6	19.8	27.2	12.2	7.1	3.8	
ปี 2567	4.9	4.3	5.1	10.4	6.5	29.7							

ปริมาณน้ำท่าสะสมรายเดือน

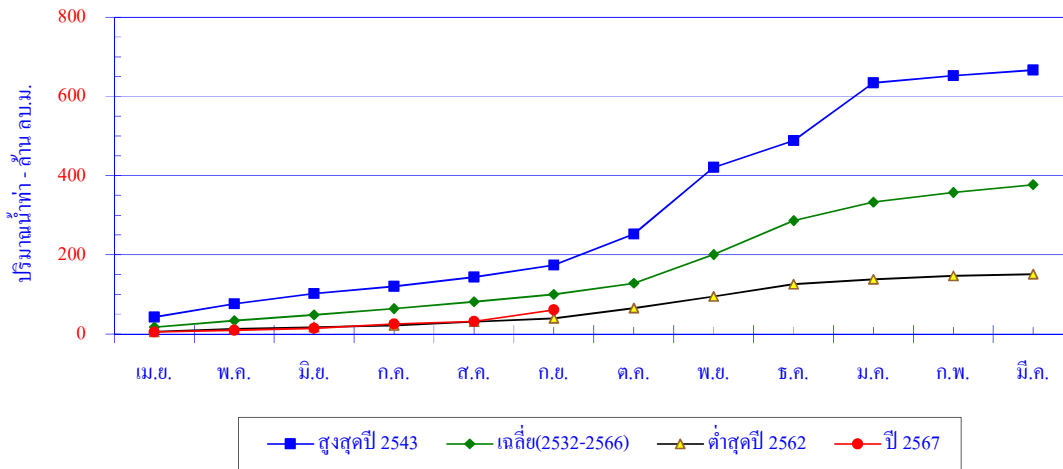

เดือน	เม.ย.	พ.ค.	มิ.ย.	ก.ค.	ส.ค.	ก.ย.	ต.ค.	พ.ย.	ธ.ค.	ม.ค.	ก.พ.	มี.ค.	ปี
สูงสุดปี 2543	42.6	33.5	25.7	18.2	23.6	30.3	78.7	168.1	67.3	146.4	17.7	14.2	666.3
สะสมปี 2543	42.6	76.1	101.8	119.9	143.6	173.9	252.6	420.7	488.0	634.4	652.1	666.3	
เฉลี่ย	17.1	16.4	14.6	15.7	17.4	18.3	28.4	72.6	85.7	46.9	24.0	19.4	376.5
เฉลี่ยสะสม	17.1	33.5	48.2	63.9	81.3	99.6	128.0	200.6	286.3	333.2	357.2	376.5	
ต่ำสุดปี 2562	5.9	6.6	4.7	4.2	9.3	8.9	26.2	29.0	31.3	12.2	8.4	4.5	150.9
สะสมปี 2562	5.9	12.5	17.1	21.3	30.6	39.5	65.6	94.6	125.8	138.0	146.4	150.9	
ปี 2567	4.9	4.3	5.1	10.4	6.5	29.7							
สะสมปี 2567	4.9	9.2	14.3	24.7	31.2	60.9							

สถานี X.173A ค.อุตะเถา อ.สะเดา จ.สงขลา

ปริมาณน้ำเฉลี่ยรายวัน

ระดับตลิ่งฝั่งซ้าย 14.108 ม. (ร.ท.ก.)

ระดับตลิ่งฝั่งขวา 16.130 ม. (ร.ท.ก.)

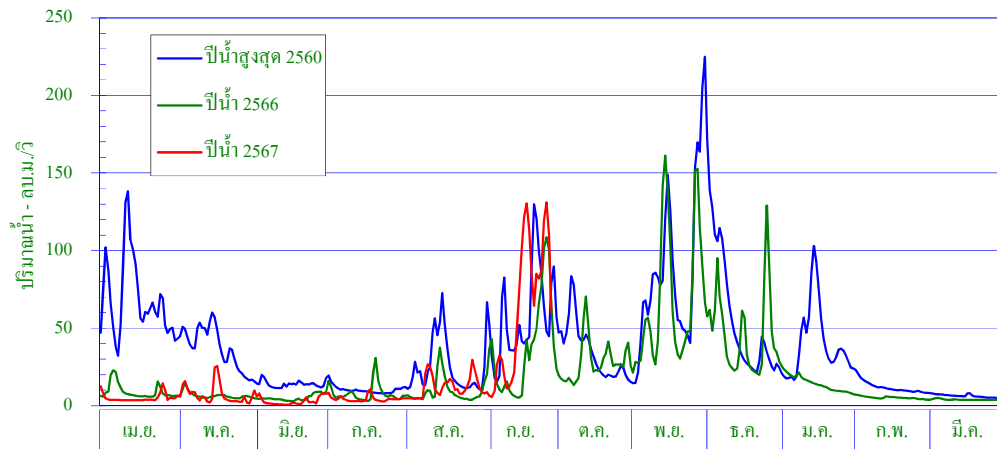

ศูนย์เสาระดับน้ำ 0.000 ม. (ร.ท.ก.)

พื้นที่รับน้ำ 997.25 ตร.กม.

พิกัดสถานี Lat 06° - 49' - 26" N Long 100° - 26' - 17" E

สถิติที่เคยปรากฏ

- | | |
|---|--------------------------|
| 1. สถิติระดับน้ำสูงสุด | 17.46 ม. (1 พ.ย. 2553) |
| 2. สถิติปริมาณน้ำไหลสูงสุด | 317.8 ลบ.ม./วินาที |
| 3. สถิติระดับน้ำต่ำสุด | 9.20 ม. (10 มี.ย. 2559) |
| 4. สถิติปริมาณน้ำไหลต่ำสุด | 0.5 ลบ.ม./วินาที |
| 5. สถิติปริมาณน้ำเฉลี่ยของเดือน ก.ย. (ปี 2549-2566) | 46.7 ล้าน ลบ.ม. |
| 6. สถิติปริมาณน้ำเฉลี่ยสะสมรายปี (ปี 2549-2566) | 601.0 ล้าน ลบ.ม. |

ข้อมูลน้ำท่าของเดือน กันยายน 2567

- | | |
|-----------------------------------|-------------------------|
| 1. ระดับน้ำสูงสุด | 14.69 ม. (28 ก.ย. 67) |
| 2. ปริมาณน้ำไหลสูงสุด | 135.3 ลบ.ม./วินาที |
| 3. ระดับน้ำต่ำสุด | 9.96 ม. (7 ก.ย. 67) |
| 4. ปริมาณน้ำไหลต่ำสุด | 5.4 ลบ.ม./วินาที |
| 5. ปริมาณน้ำรวมทั้งเดือน | 141.6 ล้าน ลบ.ม. |
| 6. น้ำท่าประจำเดือนนี้อยู่ในเกณฑ์ | มาก |

ปริมาณน้ำรายเดือน - ล้าน ลูกบาศก์เมตร													
เดือน	เม.ย.	พ.ค.	มิ.ย.	ก.ค.	ส.ค.	ก.ย.	ต.ค.	พ.ย.	ธ.ค.	ม.ค.	ก.พ.	มี.ค.	ปี
เฉลี่ย(2549-2566)	42.3	44.4	31.2	28.3	30.1	46.7	74.5	114.1	99.9	55.0	14.1	20.5	601.0
เฉลี่ยสะสม	42.3	86.7	117.9	146.2	176.3	223.0	297.5	411.6	511.5	566.5	580.6	601.0	
ปี 2567	12.9	19.1	7.8	12.0	32.7	141.6							
สะสมปี 2567	12.9	32.0	39.8	51.8	84.5	226.1							

สถานี X.173A ค.อุตะเภอ อ.สะเดา จ.สงขลา

สถิติปริมาณน้ำท่ารายเดือน

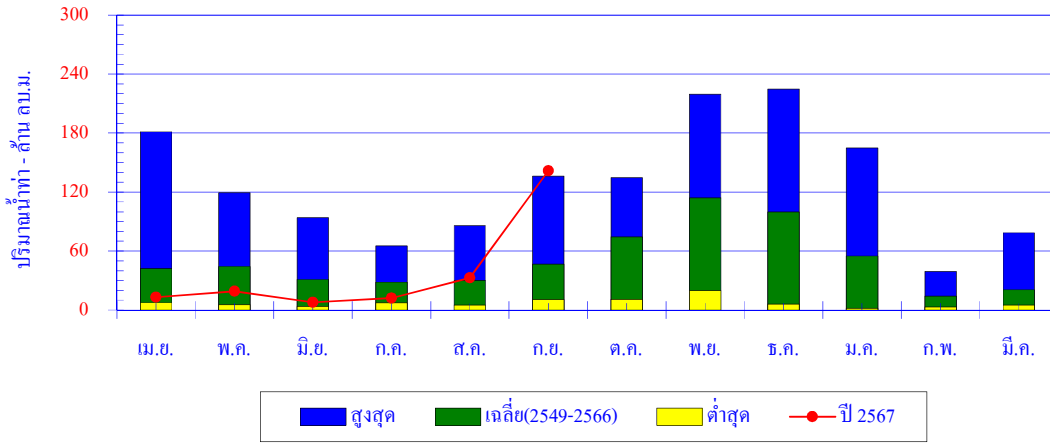

เดือน	เม.ย.	พ.ค.	มิ.ย.	ก.ค.	ส.ค.	ก.ย.	ต.ค.	พ.ย.	ธ.ค.	ม.ค.	ก.พ.	มี.ค.	ปี
สูงสุด	181.4	119.3	93.8	65.1	85.6	136.1	134.5	219.6	224.7	164.7	39.4	78.5	
เฉลี่ย	42.3	44.4	31.2	28.3	30.1	46.7	74.5	114.1	99.9	55.0	14.1	20.5	601.0
ต่ำสุด	7.6	5.3	3.8	7.1	5.1	10.6	11.1	19.6	6.1	1.8	3.2	5.1	
ปี 2567	12.9	19.1	7.8	12.0	32.7	141.6							

ปริมาณน้ำท่าสะสมรายเดือน

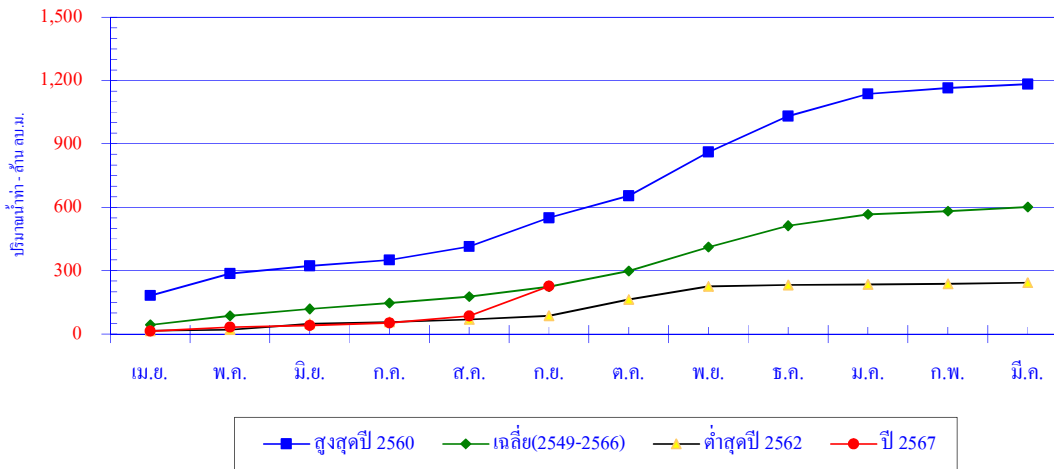

เดือน	เม.ย.	พ.ค.	มิ.ย.	ก.ค.	ส.ค.	ก.ย.	ต.ค.	พ.ย.	ธ.ค.	ม.ค.	ก.พ.	มี.ค.	ปี
สูงสุดปี 2560	181.4	104.5	36.1	27.8	64.6	136.1	102.9	207.8	170.7	105.4	28.1	17.3	1,182.5
สะสมปี 2560	181.4	285.9	322.0	349.8	414.3	550.5	653.4	861.1	1,031.8	1,137.2	1,165.3	1,182.5	
เฉลี่ย	42.3	44.4	31.2	28.3	30.1	46.7	74.5	114.1	99.9	55.0	14.1	20.5	601.0
เฉลี่ยสะสม	42.3	86.7	117.9	146.2	176.3	223.0	297.5	411.6	511.5	566.5	580.6	601.0	
ต่ำสุดปี 2562	15.2	5.3	27.5	8.5	11.9	17.5	77.6	60.8	7.9	1.8	3.4	5.1	242.4
สะสมปี 2562	15.2	20.5	48.0	56.5	68.3	85.9	163.5	224.3	232.1	233.9	237.3	242.4	
ปี 2567	12.9	19.1	7.8	12.0	32.7	141.6							
สะสมปี 2567	12.9	32.0	39.8	51.8	84.5	226.1							

สถานี X.174 ค.หะ อ.หาดใหญ่ จ.สงขลา

ปริมาณน้ำเฉลี่ยรายวัน

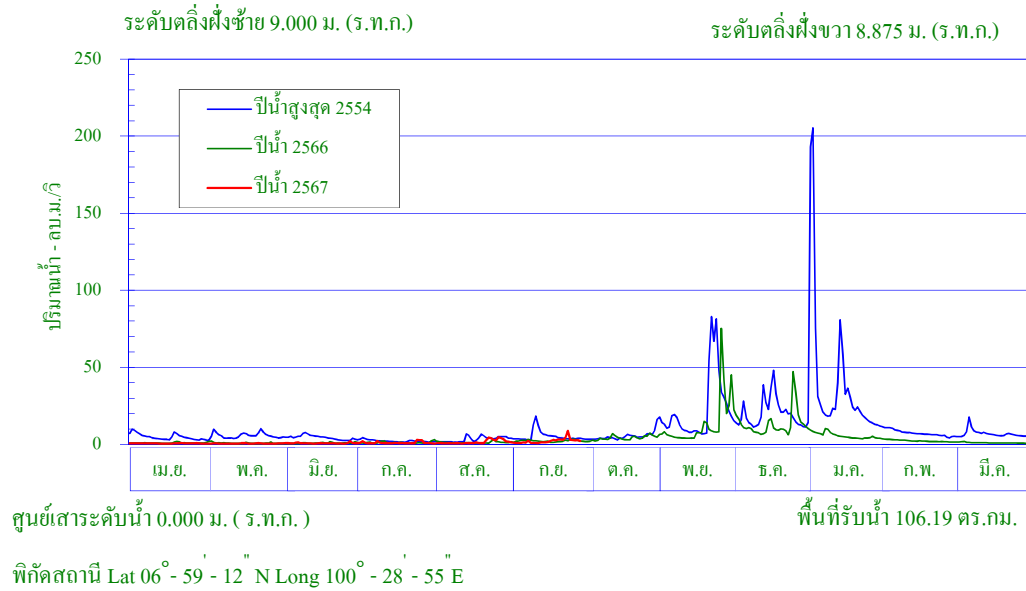

สถิติที่เคยปรากฏ

- | | |
|---|-----------------------|
| 1. สถิติระดับน้ำสูงสุด | 10.73 ม. (1 ธ.ค. 51) |
| 2. สถิติปริมาณน้ำไหลสูงสุด | 369.9 ลบ.ม./วินาที |
| 3. สถิติระดับน้ำต่ำสุด | 4.11 ม. (14 ก.ย. 59) |
| 4. สถิติปริมาณน้ำไหลต่ำสุด | 0.00 ลบ.ม./วินาที |
| 5. สถิติปริมาณน้ำเฉลี่ยของเดือน ก.ย. (ปี 2534-2566) | 4.2 ล้าน ลบ.ม. |
| 6. สถิติปริมาณน้ำเฉลี่ยสะสมรายปี (ปี 2534-2566) | 122.7 ล้าน ลบ.ม. |

ข้อมูลน้ำท่าของเดือน กันยายน 2567

- | | |
|-----------------------------------|-----------------------|
| 1. ระดับน้ำสูงสุด | 5.26 ม. (25 ก.ย. 67) |
| 2. ปริมาณน้ำไหลสูงสุด | 16.5 ลบ.ม./วินาที |
| 3. ระดับน้ำต่ำสุด | 4.17 ม. (14 ก.ย. 67) |
| 4. ปริมาณน้ำไหลต่ำสุด | 0.9 ลบ.ม./วินาที |
| 5. ปริมาณน้ำรวมทั้งเดือน | 5.6 ล้าน ลบ.ม. |
| 6. น้ำท่าประจำเดือนนี้อยู่ในเกณฑ์ | มาก |

ปริมาณน้ำรายเดือน - ล้าน ลูกบาศก์เมตร													
เดือน	เม.ย.	พ.ค.	มิ.ย.	ก.ค.	ส.ค.	ก.ย.	ต.ค.	พ.ย.	ธ.ค.	ม.ค.	ก.พ.	มี.ค.	ปี
เฉลี่ย(2534-2566)	3.9	4.2	4.2	3.3	3.3	4.2	7.5	28.6	37.3	16.6	5.0	4.6	122.7
เฉลี่ยสะสม	3.9	8.1	12.3	15.6	18.9	23.1	30.6	59.1	96.4	113.1	118.1	122.7	
ปี 2567	1.6	1.4	1.9	3.0	4.2	5.6							
สะสมปี 2567	1.6	3.0	4.9	7.9	12.1	17.7							

สถานี X.174 ค.หวะ อ.หาดใหญ่ จ.สงขลา

สถิติปริมาณน้ำท่ารายเดือน

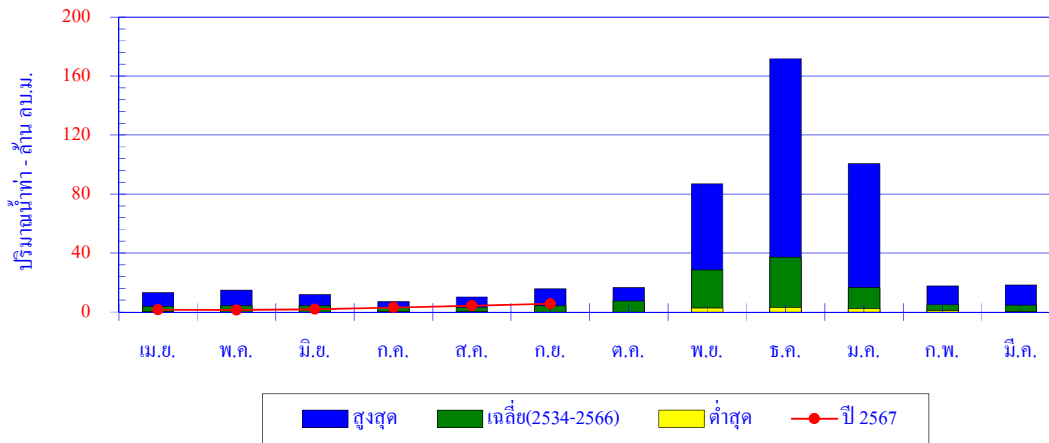

เดือน	เม.ย.	พ.ค.	มิ.ย.	ก.ค.	ส.ค.	ก.ย.	ต.ค.	พ.ย.	ธ.ค.	ม.ค.	ก.พ.	มี.ค.	ปี
สูงสุด	13.0	14.9	11.8	7.2	10.2	15.9	16.6	86.8	171.8	100.6	17.8	18.4	
เฉลี่ย	3.9	4.2	4.2	3.3	3.3	4.2	7.5	28.6	37.3	16.6	5.0	4.6	122.7
ต่ำสุด	0.2	0.0	0.0	0.0	0.0	0.0	0.0	2.7	3.1	2.3	1.0	0.3	
ปี 2567	1.6	1.4	1.9	3.0	4.2	5.6							

ปริมาณน้ำท่าสะสมรายเดือน

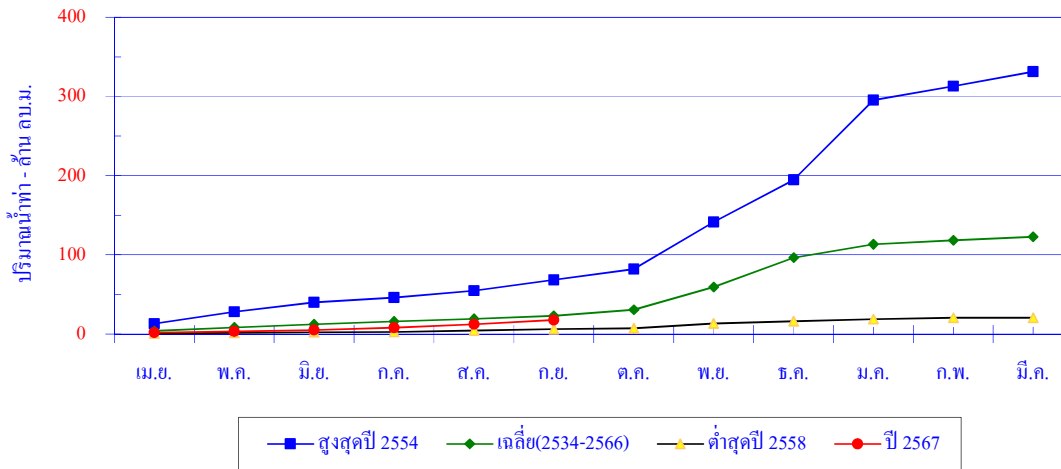

เดือน	เม.ย.	พ.ค.	มิ.ย.	ก.ค.	ส.ค.	ก.ย.	ต.ค.	พ.ย.	ธ.ค.	ม.ค.	ก.พ.	มี.ค.	ปี
สูงสุดปี 2554	13.0	14.9	11.8	6.2	8.6	13.8	13.5	59.6	53.1	100.6	17.8	18.4	331.2
สะสมปี 2554	13.0	27.9	39.8	46.0	54.5	68.3	81.8	141.4	194.5	295.1	312.9	331.2	
เฉลี่ย	3.9	4.2	4.2	3.3	3.3	4.2	7.5	28.6	37.3	16.6	5.0	4.6	122.7
เฉลี่ยสะสม	3.9	8.1	12.3	15.6	18.9	23.1	30.6	59.1	96.4	113.1	118.1	122.7	
ต่ำสุดปี 2558	0.7	0.6	0.9	0.4	1.5	2.0	1.2	6.0	3.1	2.3	1.7	0.3	20.5
สะสมปี 2558	0.7	1.3	2.2	2.6	4.1	6.0	7.2	13.2	16.3	18.6	20.3	20.5	
ปี 2567	1.6	1.4	1.9	3.0	4.2	5.6							
สะสมปี 2567	1.6	3.0	4.9	7.9	12.1	17.7							

สถานี X.240 ค.วาด(บน) อ.หาดใหญ่ จ.สงขลา

ปริมาณน้ำเฉลี่ยรายวัน

ระดับตลิ่งฝั่งซ้าย 21.928 ม. (ร.ท.ก.)

ระดับตลิ่งฝั่งขวา 21.938 ม. (ร.ท.ก.)

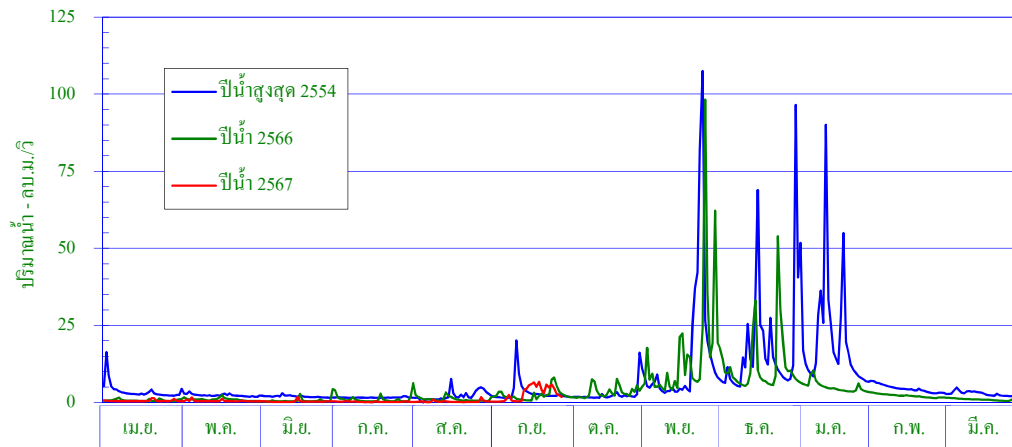

ศูนย์เสาระดับน้ำ 0.000 ม. (ร.ท.ก.)

พื้นที่รับน้ำ 119.35 ตร.กม.

พิกัดสถานี Lat 06° - 59' - 03" N Long 100° - 19' - 44" E

สถิติที่เคยปรากฏ

- | | |
|---|-----------------------|
| 1. สถิติระดับน้ำสูงสุด | 25.24 ม. (16 ธ.ค.48) |
| 2. สถิติปริมาณน้ำไหลสูงสุด | 589.6 ลบ.ม./วินาที |
| 3. สถิติระดับน้ำต่ำสุด | 17.42 ม. (6 ส.ค.54) |
| 4. สถิติปริมาณน้ำไหลต่ำสุด | 0.0 ลบ.ม./วินาที |
| 5. สถิติปริมาณน้ำเฉลี่ยของเดือน ก.ย. (ปี 2548-2566) | 3.3 ล้าน ลบ.ม. |
| 6. สถิติปริมาณน้ำเฉลี่ยสะสมรายปี (ปี 2548-2566) | 130.6 ล้าน ลบ.ม. |

ข้อมูลน้ำท่าของเดือน กันยายน 2567

- | | |
|--|------------------------|
| 1. ระดับน้ำสูงสุด | 19.17 ม. (26 ก.ย. 67) |
| 2. ปริมาณน้ำไหลสูงสุด | 8.3 ลบ.ม./วินาที |
| 3. ระดับน้ำต่ำสุด | 17.49 ม. (5 ก.ย. 67) |
| 4. ปริมาณน้ำไหลต่ำสุด | 0.2 ลบ.ม./วินาที |
| 5. ปริมาณน้ำรวมทั้งเดือน | 6.9 ล้าน ลบ.ม. |
| 6. น้ำท่าประจำวันในเดือนนี้อยู่ในเกณฑ์ | มาก |

ปริมาณน้ำรายเดือน - ล้าน ลูกบาศก์เมตร													
เดือน	เม.ย.	พ.ค.	มิ.ย.	ก.ค.	ส.ค.	ก.ย.	ต.ค.	พ.ย.	ธ.ค.	ม.ค.	ก.พ.	มี.ค.	ปี
เฉลี่ย(2548-2566)	4.8	4.8	3.6	3.2	2.8	3.3	6.5	33.4	39.0	18.3	6.0	5.1	131.3
เฉลี่ยสะสม	4.8	9.6	13.2	16.3	19.1	22.4	28.9	62.3	101.2	119.5	125.6	130.6	
ปี 2567	1.4	1.3	0.7	0.5	0.7	6.9							
สะสมปี 2567	1.4	2.7	3.4	3.9	4.6	11.5							

สถานี X.240 ก.วาด(บน) อ.หาดใหญ่ จ.สงขลา

สถิติปริมาณน้ำท่ารายเดือน

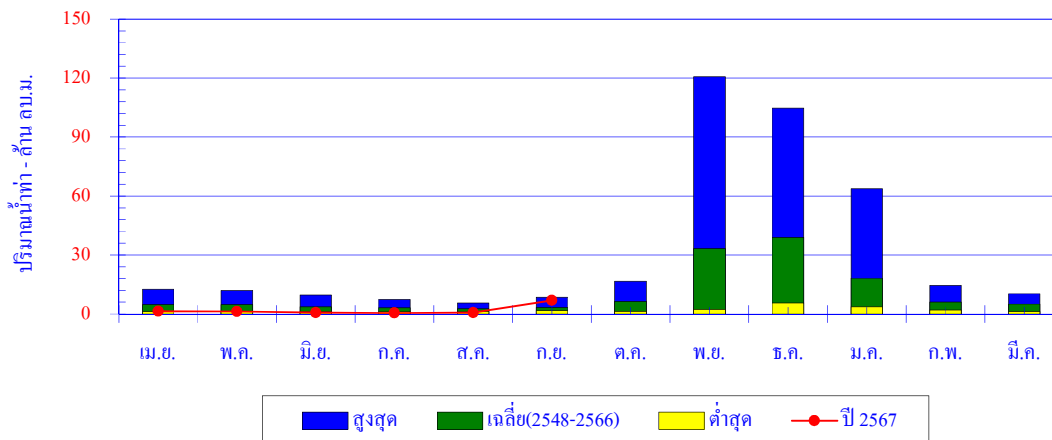

เดือน	เม.ย.	พ.ค.	มิ.ย.	ก.ค.	ส.ค.	ก.ย.	ต.ค.	พ.ย.	ธ.ค.	ม.ค.	ก.พ.	มี.ค.	ปี
สูงสุด	12.6	12.0	9.7	7.3	5.7	8.6	16.6	120.7	104.7	63.7	14.7	10.3	
เฉลี่ย	4.8	4.8	3.6	3.2	2.8	3.3	6.5	33.4	39.0	18.3	6.0	5.1	130.6
ต่ำสุด	1.2	1.1	1.3	1.3	1.2	1.7	1.4	2.3	5.7	3.6	1.9	1.3	
ปี 2567	1.4	1.3	0.7	0.5	0.7	6.9							

ปริมาณน้ำท่าสะสมรายเดือน

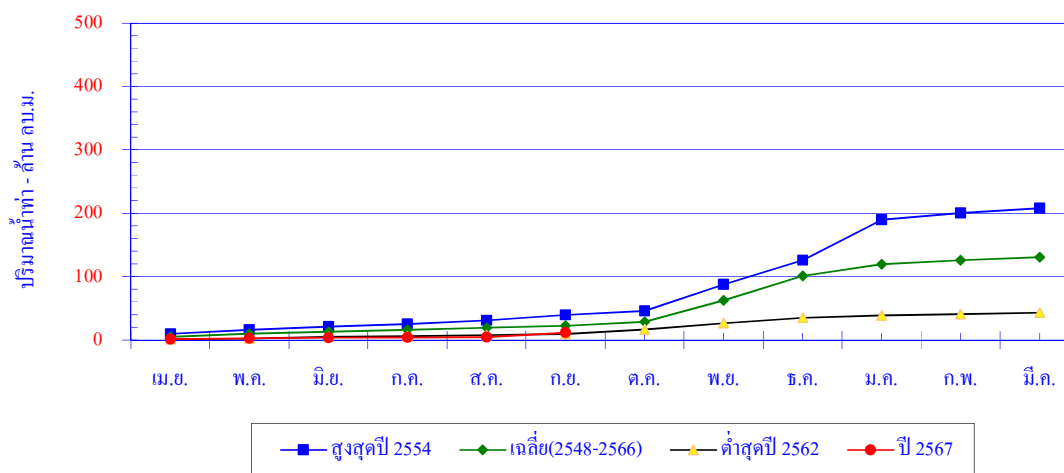

เดือน	เม.ย.	พ.ค.	มิ.ย.	ก.ค.	ส.ค.	ก.ย.	ต.ค.	พ.ย.	ธ.ค.	ม.ค.	ก.พ.	มี.ค.	ปี
สูงสุดปี 2554	9.6	6.5	5.0	4.2	5.7	8.6	6.5	41.6	38.2	63.7	11.0	7.5	207.9
สะสมปี 2554	9.6	16.0	21.1	25.3	30.9	39.5	46.0	87.5	125.8	189.5	200.5	207.9	
เฉลี่ย	4.8	4.8	3.6	3.2	2.8	3.3	6.5	33.4	39.0	18.3	6.0	5.1	130.6
เฉลี่ยสะสม	4.8	9.6	13.2	16.3	19.1	22.4	28.9	62.3	101.2	119.5	125.6	130.6	
ต่ำสุดปี 2562	1.2	1.1	2.3	1.3	1.7	1.7	7.5	9.8	8.3	3.6	2.4	2.1	43.1
สะสมปี 2562	1.2	2.4	4.6	5.9	7.6	9.3	16.8	26.6	34.9	38.5	40.9	43.1	
ปี 2567	1.4	1.3	0.7	0.5	0.7	6.9							
สะสมปี 2567	1.4	2.7	3.4	3.9	4.6	11.5							

สถานี X.267 ค.ท่าเขียด อ.ตะโหมด จ.พัทลุง

ปริมาณน้ำเฉลี่ยรายวัน

ระดับตลิ่งฝั่งซ้าย 26.666 ม. (ร.ท.ก.)

ระดับตลิ่งฝั่งขวา 26.519 ม. (ร.ท.ก.)

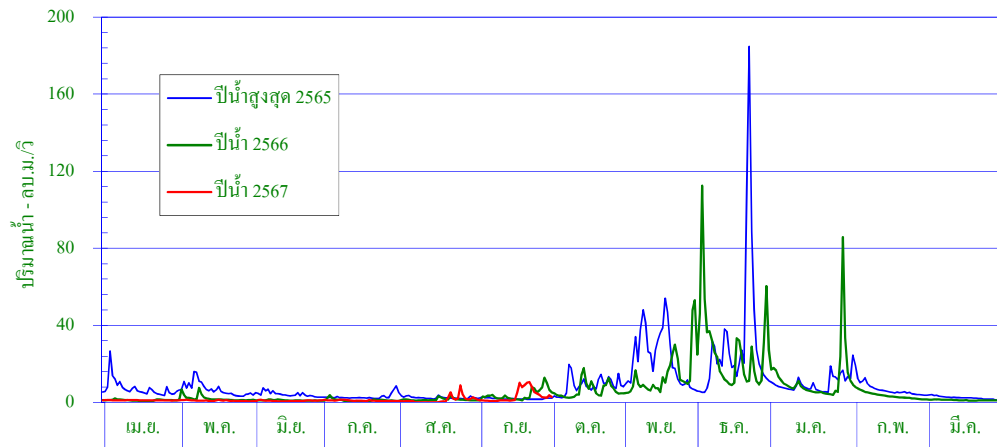

ศูนย์เสาระดับน้ำ 0.000 ม. (ร.ท.ก.)

พื้นที่รับน้ำ 143.08 ตร.กม.

พิกัดสถานี Lat 07° - 20' - 18" N Long 100° - 06' - 36" E

สถิติที่เคยปรากฏ

1. สถิติระดับน้ำสูงสุด	26.80 ม. (2 พ.ย. 53)
2. สถิติปริมาณน้ำไหลสูงสุด	172.4 ลบ.ม./วินาที
3. สถิติระดับน้ำต่ำสุด	21.08 ม. (1 ม.ค. 60)
4. สถิติปริมาณน้ำไหลต่ำสุด	0.0 ลบ.ม./วินาที
5. สถิติปริมาณน้ำเฉลี่ยของเดือน ก.ย. (ปี 2550-2566)	4.7 ล้าน ลบ.ม.
6. สถิติปริมาณน้ำเฉลี่ยสะสมรายปี (ปี 2550-2566)	188.9 ล้าน ลบ.ม.

ข้อมูลน้ำท่าของเดือน กันยายน 2567

1. ระดับน้ำสูงสุด	22.59 ม. (21 ก.ย. 67)
2. ปริมาณน้ำไหลสูงสุด	11.8 ลบ.ม./วินาที
3. ระดับน้ำต่ำสุด	21.83 ม. (2 ก.ย. 67)
4. ปริมาณน้ำไหลต่ำสุด	0.8 ลบ.ม./วินาที
5. ปริมาณน้ำรวมทั้งเดือน	8.9 ล้าน ลบ.ม.
6. น้ำท่าประจำเดือนนี้อยู่ในเกณฑ์	มาก

ปริมาณน้ำรายเดือน - ล้าน ลูกบาศก์เมตร													
เดือน	เม.ย.	พ.ค.	มิ.ย.	ก.ค.	ส.ค.	ก.ย.	ต.ค.	พ.ย.	ธ.ค.	ม.ค.	ก.พ.	มี.ค.	ปี
เฉลี่ย(2550-2566)	9.2	7.5	5.2	3.8	3.4	4.7	10.2	45.5	50.5	30.5	9.7	8.6	188.9
เฉลี่ยสะสม	9.2	16.8	22.0	25.8	29.2	33.9	44.1	89.6	140.1	170.6	180.3	188.9	
ปี 2567	2.8	2.4	2.2	2.5	3.6	8.9							
สะสมปี 2567	2.8	5.2	7.4	9.9	13.5	22.4							

สถานี X.267 ค.ท่าเขียด อ.ตะโหมด จ.พัทลุง

สถิติปริมาณน้ำท่ารายเดือน

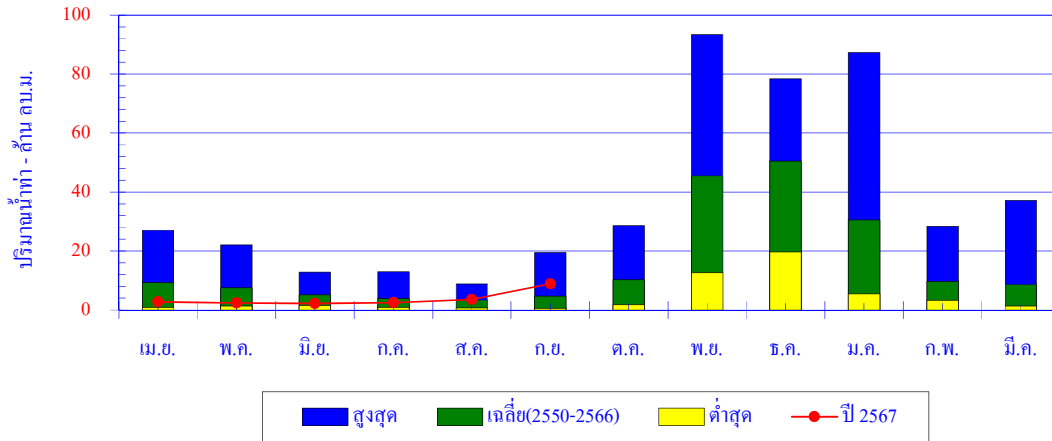

เดือน	เม.ย.	พ.ค.	มิ.ย.	ก.ค.	ส.ค.	ก.ย.	ต.ค.	พ.ย.	ธ.ค.	ม.ค.	ก.พ.	มี.ค.	ปี
สูงสุด	27.0	22.1	12.9	12.9	8.8	19.5	28.6	93.3	78.4	87.2	28.4	37.1	
เฉลี่ย	9.2	7.5	5.2	3.8	3.4	4.7	10.2	45.5	50.5	30.5	9.7	8.6	188.9
ต่ำสุด	1.0	1.3	1.5	0.9	0.7	0.5	1.8	12.6	19.7	5.5	3.3	1.3	
ปี 2567	2.8	2.4	2.2	2.5	3.6	8.9							

ปริมาณน้ำท่าสะสมรายเดือน

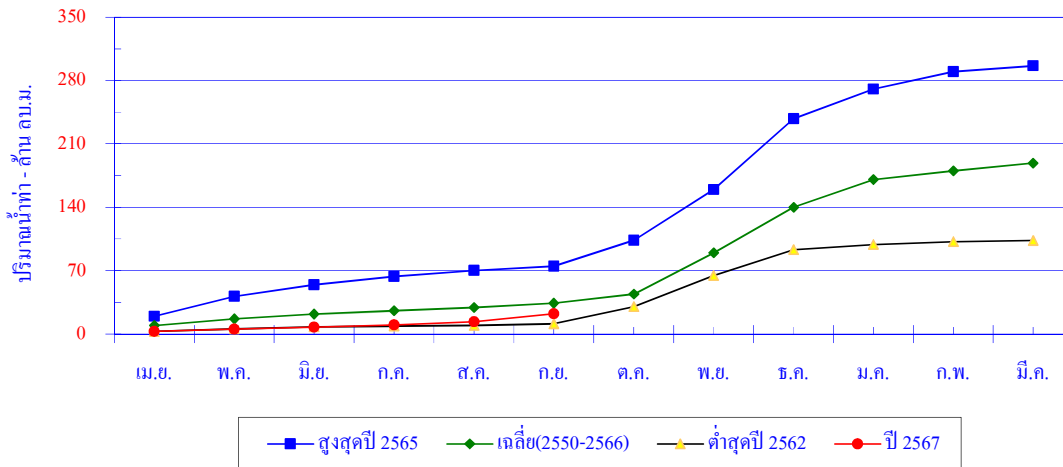

เดือน	เม.ย.	พ.ค.	มิ.ย.	ก.ค.	ส.ค.	ก.ย.	ต.ค.	พ.ย.	ธ.ค.	ม.ค.	ก.พ.	มี.ค.	ปี
สูงสุดปี 2565	22.4	22.1	12.9	8.9	6.8	4.7	28.6	56.1	78.4	32.7	19.0	6.5	299.1
สะสมปี 2565	19.5	41.6	54.5	63.4	70.3	75.0	103.5	159.6	238.0	270.7	289.7	296.2	
เฉลี่ย	9.2	7.5	5.2	3.8	3.4	4.7	10.2	45.5	50.5	30.5	9.7	8.6	188.9
เฉลี่ยสะสม	9.2	16.8	22.0	25.8	29.2	33.9	44.1	89.6	140.1	170.6	180.3	188.9	
ต่ำสุดปี 2562	2.9	2.7	2.1	0.9	0.7	2.1	18.8	34.1	28.8	5.5	3.3	1.3	103.2
สะสมปี 2562	2.9	5.6	7.7	8.6	9.3	11.4	30.2	64.3	93.2	98.6	101.9	103.2	
ปี 2567	2.8	2.4	2.2	2.5	3.6	8.9							
สะสมปี 2567	2.8	5.2	7.4	9.9	13.5	22.4							

สถานี X.276 ค.ท่าแนะ(บน) อ.ศรีบรรพต จ.พัทลุง

ปริมาณน้ำเฉลี่ยรายวัน

ระดับตลิ่งฝั่งซ้าย 57.208 ม. (ร.ท.ก.)

ระดับตลิ่งฝั่งขวา 53.874 ม. (ร.ท.ก.)

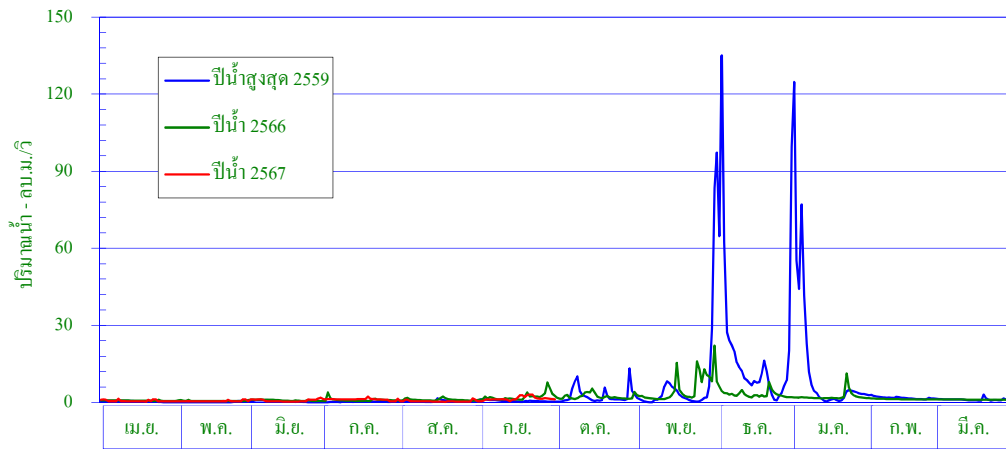

ศูนย์สาระระดับน้ำ 0.000 ม. (ร.ท.ก.)

พื้นที่รับน้ำ 52.74 ตร.กม.

พิกัดสถานี Lat 07° - 42' - 25" N Long 99° - 50' - 29" E

สถิติที่เคยปรากฏ

- | | |
|---|--------------------------|
| 1. สถิติระดับน้ำสูงสุด | 55.55 ม. (29 มี.ค. 54) |
| 2. สถิติปริมาณน้ำไหลสูงสุด | 276.5 ลบ.ม./วินาที |
| 3. สถิติระดับน้ำต่ำสุด | 50.06 ม. (17 พ.ค. 59) |
| 4. สถิติปริมาณน้ำไหลต่ำสุด | 0.03 ลบ.ม./วินาที |
| 5. สถิติปริมาณน้ำเฉลี่ยของเดือน ก.ย. (ปี 2552-2566) | 3.2 ล้าน ลบ.ม. |
| 6. สถิติปริมาณน้ำเฉลี่ยสะสมรายปี (ปี 2552-2566) | 75.8 ล้าน ลบ.ม. |

ข้อมูลน้ำท่าของเดือน กันยายน 2567

- | | |
|-----------------------------------|-------------------------|
| 1. ระดับน้ำสูงสุด | 51.06 ม. (19 ก.ย. 67) |
| 2. ปริมาณน้ำไหลสูงสุด | 4.2 ลบ.ม./วินาที |
| 3. ระดับน้ำต่ำสุด | 50.37 ม. (1 ก.ย. 67) |
| 4. ปริมาณน้ำไหลต่ำสุด | 0.4 ลบ.ม./วินาที |
| 5. ปริมาณน้ำรวมทั้งเดือน | 4.0 ล้าน ลบ.ม. |
| 6. น้ำท่าประจำเดือนนี้อยู่ในเกณฑ์ | ปกติ |

ปริมาณน้ำรายเดือน - ล้าน ลูกบาศก์เมตร													
เดือน	เม.ย.	พ.ค.	มิ.ย.	ก.ค.	ส.ค.	ก.ย.	ต.ค.	พ.ย.	ธ.ค.	ม.ค.	ก.พ.	มี.ค.	ปี
เฉลี่ย(2552-2566)	3.6	2.9	2.4	2.1	2.5	3.2	5.6	14.7	19.3	11.2	3.7	4.5	75.8
เฉลี่ยสะสม	3.6	6.6	9.0	11.1	13.5	16.7	22.3	37.0	56.4	67.6	71.3	75.8	
ปี 2567	1.5	1.3	1.8	3.0	1.2	4.0							
สะสมปี 2567	1.5	2.8	4.6	7.6	8.8	12.8							

สถานี X.276 ค.ท่าแนะ(บน) อ.ศรีบรรพต จ.พัทลุง

สถิติปริมาณน้ำท่ารายเดือน

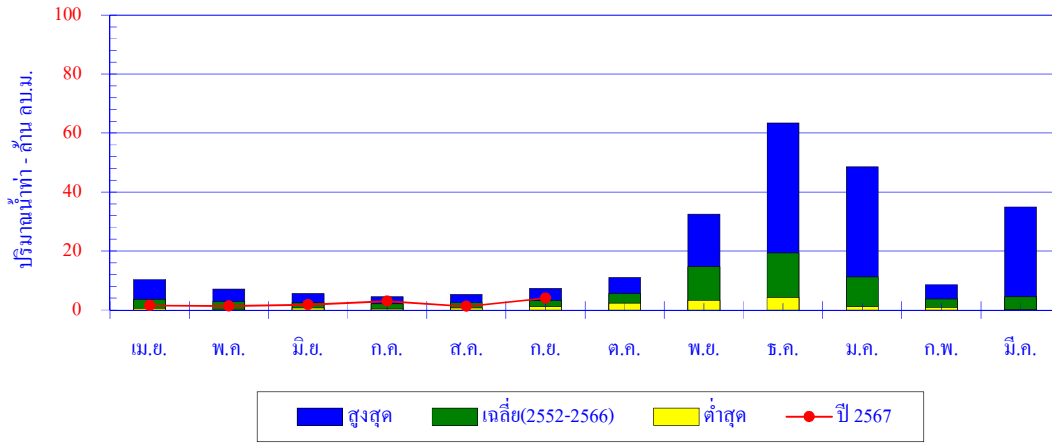

เดือน	เม.ย.	พ.ค.	มิ.ย.	ก.ค.	ส.ค.	ก.ย.	ต.ค.	พ.ย.	ธ.ค.	ม.ค.	ก.พ.	มี.ค.	ปี
สูงสุด	10.4	7.2	5.6	4.5	5.3	7.3	11.0	32.5	63.4	48.5	8.6	34.9	
เฉลี่ย	3.6	2.9	2.4	2.1	2.5	3.2	5.6	14.7	19.3	11.2	3.7	4.5	75.8
ต่ำสุด	0.6	0.3	0.7	0.3	0.6	1.1	2.3	3.3	4.3	1.1	0.9	0.2	
ปี 2567	1.5	1.3	1.8	3.0	1.2	4.0							

ปริมาณน้ำท่าสะสมรายเดือน

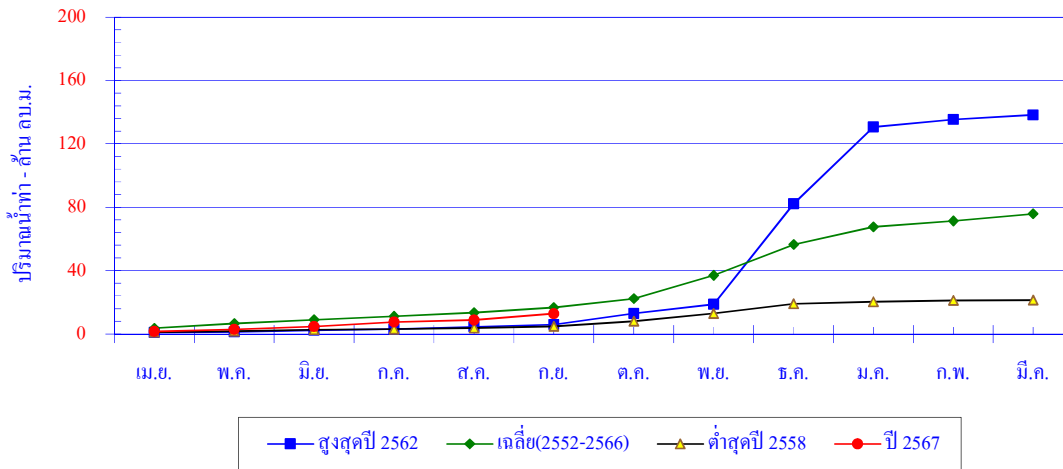

เดือน	เม.ย.	พ.ค.	มิ.ย.	ก.ค.	ส.ค.	ก.ย.	ต.ค.	พ.ย.	ธ.ค.	ม.ค.	ก.พ.	มี.ค.	ปี
สูงสุดปี 2559	0.9	0.3	1.0	0.9	1.4	1.4	6.9	5.9	63.4	48.5	4.6	3.0	138.3
สะสมปี 2559	0.9	1.2	2.2	3.1	4.5	5.9	12.9	18.7	82.1	130.7	135.3	138.3	
เฉลี่ย	3.6	2.9	2.4	2.1	2.5	3.2	5.6	14.7	19.3	11.2	3.7	4.5	75.8
เฉลี่ยสะสม	3.6	6.6	9.0	11.1	13.5	16.7	22.3	37.0	56.4	67.6	71.3	75.8	
ต่ำสุดปี 2562	1.1	0.8	0.9	0.3	0.6	1.1	3.3	4.8	6.2	1.1	0.9	0.2	21.4
สะสมปี 2562	1.1	1.8	2.7	3.1	3.7	4.8	8.1	12.9	19.1	20.2	21.2	21.4	
ปี 2567	1.5	1.3	1.8	3.0	1.2	4.0							
สะสมปี 2567	1.5	2.8	4.6	7.6	8.8	12.8							

สถานี X.40A ม.ปัตตานี อ.เมือง จ.ยะลา

ปริมาณน้ำเฉลี่ยรายวัน

ระดับตลิ่งฝั่งซ้าย 16.500 ม. (ร.ท.ก.)

ระดับตลิ่งฝั่งขวา 18.700 ม. (ร.ท.ก.)

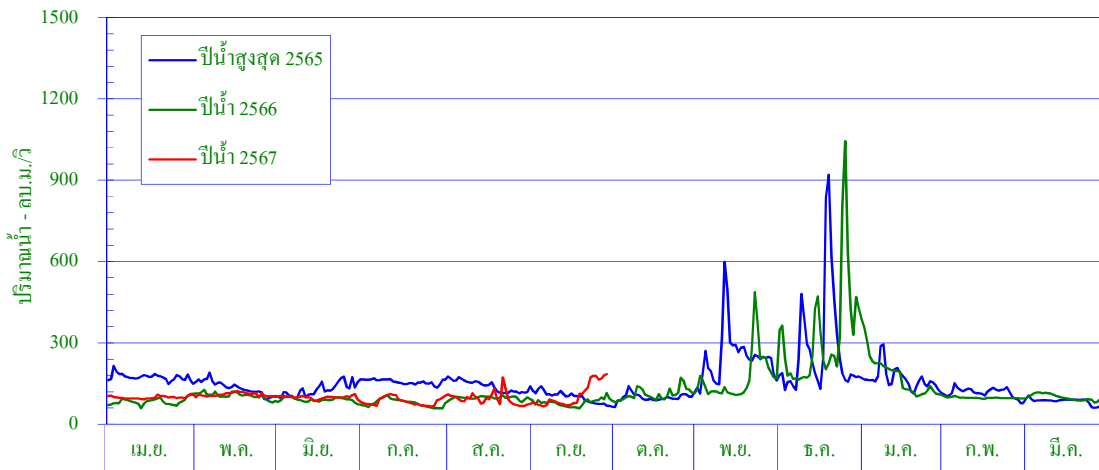

ศูนย์เสาระดับน้ำ 0.000 ม. (ร.ท.ก.)

พื้นที่รับน้ำ 3,295.29 ตร.กม.

พิกัดสถานี Lat 06° - 33' - 03" N Long 101° - 16' - 10" E

สถิติที่เคยปรากฏ

- | | |
|---|-------------------------|
| 1. สถิติระดับน้ำสูงสุด | 18.77 ม. (18 ธ.ค. 48) |
| 2. สถิติปริมาณน้ำไหลสูงสุด | 1,356.6 ลบ.ม./วินาที |
| 3. สถิติระดับน้ำต่ำสุด | 11.25 ม. (14 เม.ย. 39) |
| 4. สถิติปริมาณน้ำไหลต่ำสุด | 4.0 ลบ.ม./วินาที |
| 5. สถิติปริมาณน้ำของเดือน ก.ย. (ปี 2532-2566) | 212.1 ล้าน ลบ.ม. |
| 6. สถิติปริมาณน้ำเฉลี่ยสะสมรายปี (ปี 2532-2566) | 2,958.7 ล้าน ลบ.ม. |

ข้อมูลน้ำท่าของเดือน กันยายน 2567

- | | |
|-----------------------------------|-------------------------|
| 1. ระดับน้ำสูงสุด | 13.94 ม. (30 ก.ย. 67) |
| 2. ปริมาณน้ำไหลสูงสุด | 196.0 ลบ.ม./วินาที |
| 3. ระดับน้ำต่ำสุด | 12.28 ม. (8 ก.ย. 67) |
| 4. ปริมาณน้ำไหลต่ำสุด | 54.6 ลบ.ม./วินาที |
| 5. ปริมาณน้ำรวมทั้งเดือน | 272.4 ล้าน ลบ.ม. |
| 6. น้ำท่าประจำเดือนนี้อยู่ในเกณฑ์ | มาก |

ปริมาณน้ำรายเดือน - ล้าน ลูกบาศก์เมตร													
เดือน	เม.ย.	พ.ค.	มิ.ย.	ก.ค.	ส.ค.	ก.ย.	ต.ค.	พ.ย.	ธ.ค.	ม.ค.	ก.พ.	มี.ค.	ปี
เฉลี่ย(2532-2566)	195.4	232.0	208.3	209.4	210.1	212.1	256.0	347.9	444.4	281.4	174.3	187.6	2,958.7
เฉลี่ยสะสม	195.4	427.3	635.6	845.0	1055.1	1267.2	1523.2	1871.0	2,315.4	2,596.8	2,771.1	2,958.7	
ปี 2567	255.7	293.7	259.1	223.1	256.5	272.4							
สะสมปี 2567	255.7	549.4	808.5	1,031.6	1,288.1	1,560.5							

สถานี X.40A ม.ปัดตานี อ.เมือง จ.ยะลา

สถิติปริมาณน้ำท่ารายเดือน

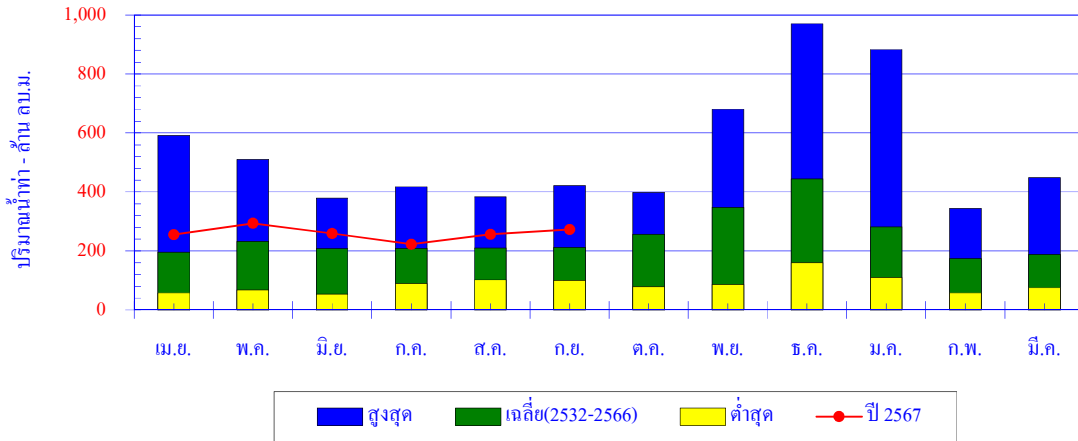

เดือน	เม.ย.	พ.ค.	มิ.ย.	ก.ค.	ส.ค.	ก.ย.	ต.ค.	พ.ย.	ธ.ค.	ม.ค.	ก.พ.	มี.ค.	ปี
สูงสุด	591.2	510.8	379.3	418.0	384.0	421.4	398.8	680.3	970.3	883.1	344.2	448.9	
เฉลี่ย	195.4	232.0	208.3	209.4	210.1	212.1	256.0	347.9	444.4	281.4	174.3	187.6	2,958.7
ต่ำสุด	57.9	68.3	53.4	89.0	101.6	99.7	79.0	86.3	159.5	109.4	57.8	75.1	
ปี 2567	255.7	293.7	259.1	223.1	256.5	272.4							

ปริมาณน้ำท่าสะสมรายเดือน

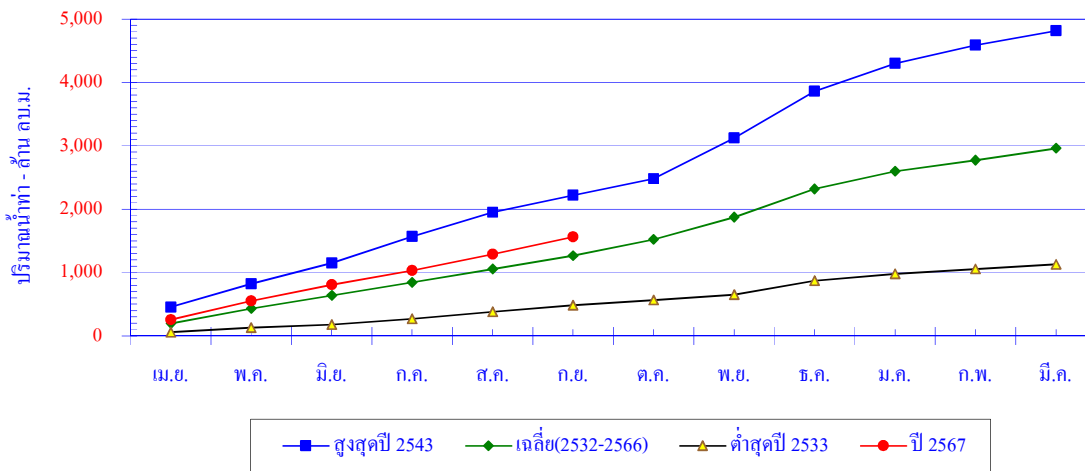

เดือน	เม.ย.	พ.ค.	มิ.ย.	ก.ค.	ส.ค.	ก.ย.	ต.ค.	พ.ย.	ธ.ค.	ม.ค.	ก.พ.	มี.ค.	ปี
สูงสุดปี 2565	453.6	367.7	326.5	418.0	384.0	269.3	259.3	644.4	735.1	443.6	287.5	225.6	4,814.7
สะสมปี 2565	453.6	821.3	1,147.8	1,565.8	1,949.8	2,219.1	2,478.4	3,122.8	3,858.0	4,301.5	4,589.1	4,814.7	
เฉลี่ย	195.4	232.0	208.3	209.4	210.1	212.1	256.0	347.9	444.4	281.4	174.3	187.6	2,958.7
เฉลี่ยสะสม	195.4	427.3	635.6	845.0	1,055.1	1,267.2	1,523.2	1,871.0	2,315.4	2,596.8	2,771.1	2,958.7	
ต่ำสุดปี 2533	57.9	68.3	53.4	89.0	110.7	103.9	79.0	86.3	219.4	109.4	75.8	75.1	1,128.2
สะสมปี 2533	57.9	126.2	179.6	268.6	379.3	483.2	562.2	648.5	867.9	977.3	1,053.1	1,128.2	
ปี 2567	255.7	293.7	259.1	223.1	256.5	272.4							
สะสมปี 2567	255.7	549.4	808.5	1,031.6	1,288.1	1,560.5							

สถานี X.73 ค.ตันหยงมัส อ.ระแงะ จ.นราธิวาส

ปริมาณน้ำเฉลี่ยรายวัน

ระดับตลิ่งฝั่งซ้าย 15.600 ม. (ร.ท.ก.)

ระดับตลิ่งฝั่งขวา 14.900 ม. (ร.ท.ก.)

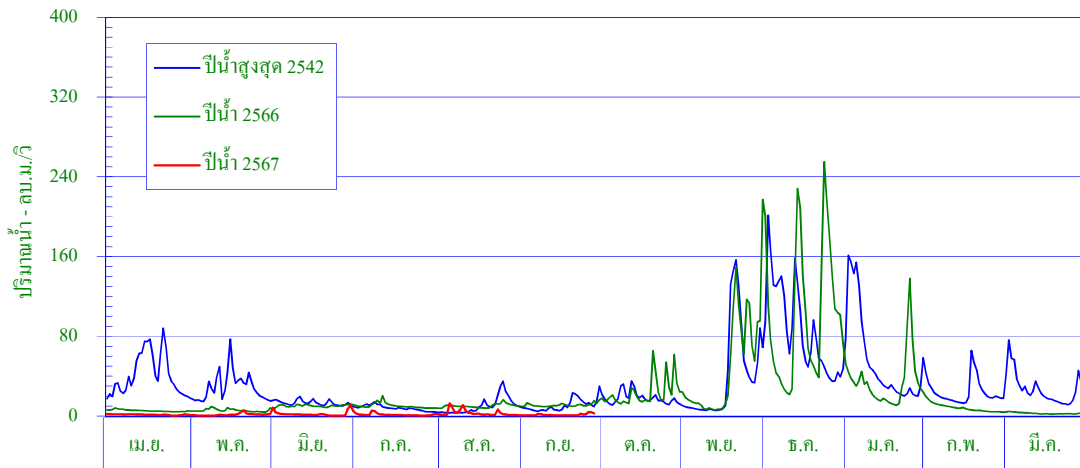

ศูนย์เสาระดับน้ำ 0.000 ม. (ร.ท.ก.)

พื้นที่รับน้ำ 323.36 ตร.กม.

พิกัดสถานี Lat 06° - 13' - 39" N Long 101° - 29' - 49.4" E

สถิติที่เคยปรากฏ

- | | |
|---|------------------------|
| 1. สถิติระดับน้ำสูงสุด | 16.96 ม. (18 ธ.ค. 57) |
| 2. สถิติปริมาณน้ำไหลสูงสุด | - ลบ.ม./วินาที |
| 3. สถิติระดับน้ำต่ำสุด | 9.92 ม. (19 ต.ค.59) |
| 4. สถิติปริมาณน้ำไหลต่ำสุด | - ลบ.ม./วินาที |
| 5. สถิติปริมาณน้ำของเดือน ก.ย. (ปี 2529-2566) | 38.3 ล้าน ลบ.ม. |
| 6. สถิติปริมาณน้ำเฉลี่ยสะสมรายปี (ปี 2529-2566) | 630.6 ล้าน ลบ.ม. |

ข้อมูลน้ำท่าของเดือน กันยายน 2567

- | | |
|-----------------------------------|-------------------------|
| 1. ระดับน้ำสูงสุด | 11.00 ม. (28 ก.ย. 67) |
| 2. ปริมาณน้ำไหลสูงสุด | 4.5 ลบ.ม./วินาที |
| 3. ระดับน้ำต่ำสุด | 10.61 ม. (4 ก.ย. 67) |
| 4. ปริมาณน้ำไหลต่ำสุด | 0.6 ลบ.ม./วินาที |
| 5. ปริมาณน้ำรวมทั้งเดือน | 3.0 ล้าน ลบ.ม. |
| 6. น้ำท่าประจำเดือนนี้อยู่ในเกณฑ์ | น้อย |

ปริมาณน้ำรายเดือน - ล้าน ลูกบาศก์เมตร													
เดือน	เม.ย.	พ.ค.	มิ.ย.	ก.ค.	ต.ค.	ก.ย.	ต.ค.	พ.ย.	ธ.ค.	ม.ค.	ก.พ.	มี.ค.	ปี
เฉลี่ย(2529-2566)	19.8	22.9	25.6	23.5	30.1	38.3	48.0	106.6	176.5	81.7	30.7	27.0	630.6
เฉลี่ยสะสม	19.8	42.8	68.4	91.8	121.9	160.1	208.1	314.8	491.2	572.9	603.6	630.6	
ปี 2567	3.4	3.6	4.6	4.6	8.2	3.0							
สะสมปี 2567	3.4	7.0	11.6	16.2	24.4	27.4							

สถานี X.73 ค.ต้นหยงมัส อ.ระแงะ จ.นราธิวาส

สถิติปริมาณน้ำทำรายเดือน

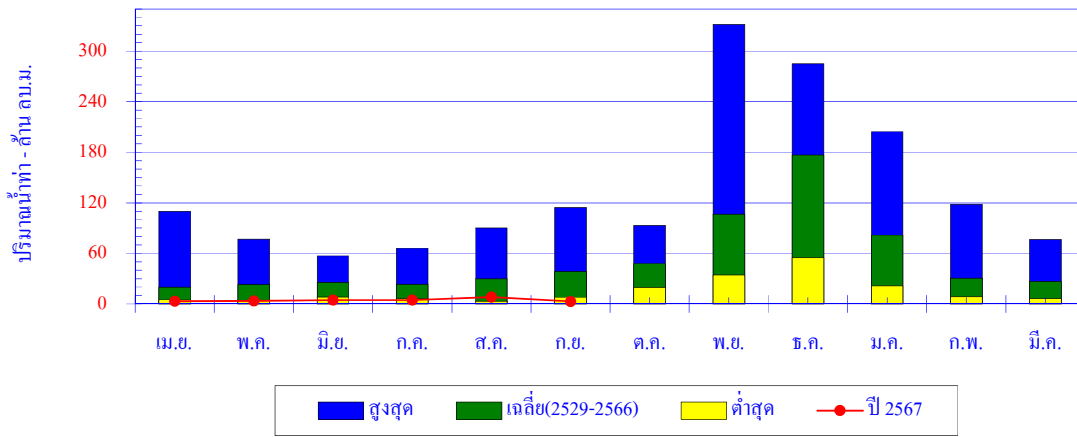

เดือน	เม.ย.	พ.ค.	มิ.ย.	ก.ค.	ส.ค.	ก.ย.	ต.ค.	พ.ย.	ธ.ค.	ม.ค.	ก.พ.	มี.ค.	ปี
สูงสุด	110.1	77.0	57.1	66.0	90.0	114.4	93.0	331.6	285.2	204.5	118.0	76.7	
เฉลี่ย	19.8	22.9	25.6	23.5	30.1	38.3	48.0	106.6	176.5	81.7	30.7	27.0	630.6
ต่ำสุด	4.8	4.2	8.4	6.3	3.3	8.1	19.4	34.5	54.8	21.4	8.5	6.3	
ปี 2567	3.4	3.6	4.6	4.6	8.2	3.0							

ปริมาณน้ำทำสะสมรายเดือน

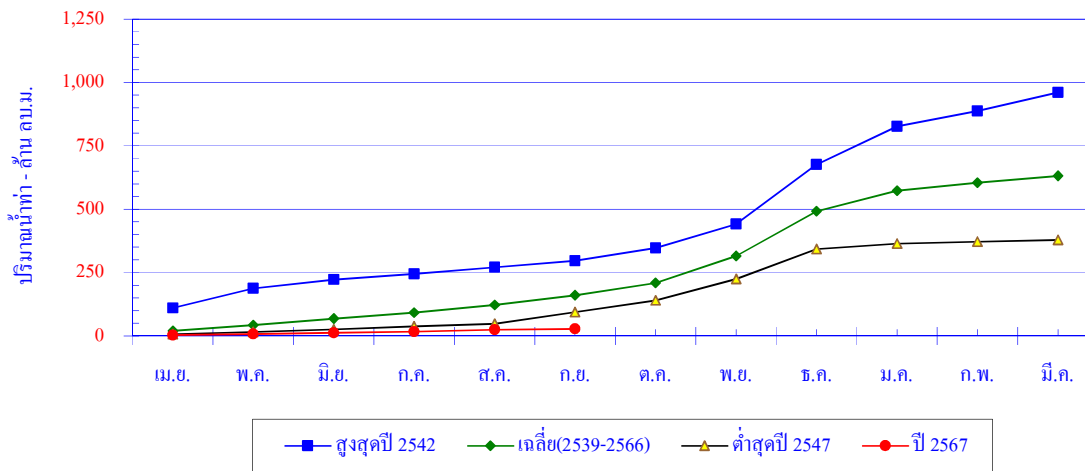

เดือน	เม.ย.	พ.ค.	มิ.ย.	ก.ค.	ส.ค.	ก.ย.	ต.ค.	พ.ย.	ธ.ค.	ม.ค.	ก.พ.	มี.ค.	ปี
สูงสุดปี 2542	110.1	77.0	34.8	22.5	26.0	25.8	50.1	95.2	235.0	150.3	60.6	73.2	960.5
สะสมปี 2542	110.1	187.1	221.8	244.3	270.3	296.1	346.2	441.4	676.4	826.7	887.3	960.5	
เฉลี่ย	19.8	22.9	25.6	23.5	30.1	38.3	48.0	106.6	176.5	81.7	30.7	27.0	630.6
เฉลี่ยสะสม	19.8	42.8	68.4	91.8	121.9	160.1	208.1	314.8	491.2	572.9	603.6	630.6	
ต่ำสุดปี 2547	6.3	9.2	10.0	12.3	10.0	46.3	45.9	84.1	117.8	21.4	8.5	6.3	378.0
สะสมปี 2547	6.3	15.4	25.4	37.7	47.8	94.1	140.0	224.1	341.9	363.3	371.8	378.0	
ปี 2567	3.4	3.6	4.6	4.6	8.2	3.0							
สะสมปี 2567	3.4	7.0	11.6	16.2	24.4	27.4							

สถานี X.119A ม.โก-ลก อ.สูงใหญ่ จ.นราธิวาส

ปริมาณน้ำเฉลี่ยรายวัน

ระดับตลิ่งฝั่งซ้าย 10.483 ม. (ร.ท.ก.)

ระดับตลิ่งฝั่งขวา 9.785 ม. (ร.ท.ก.)

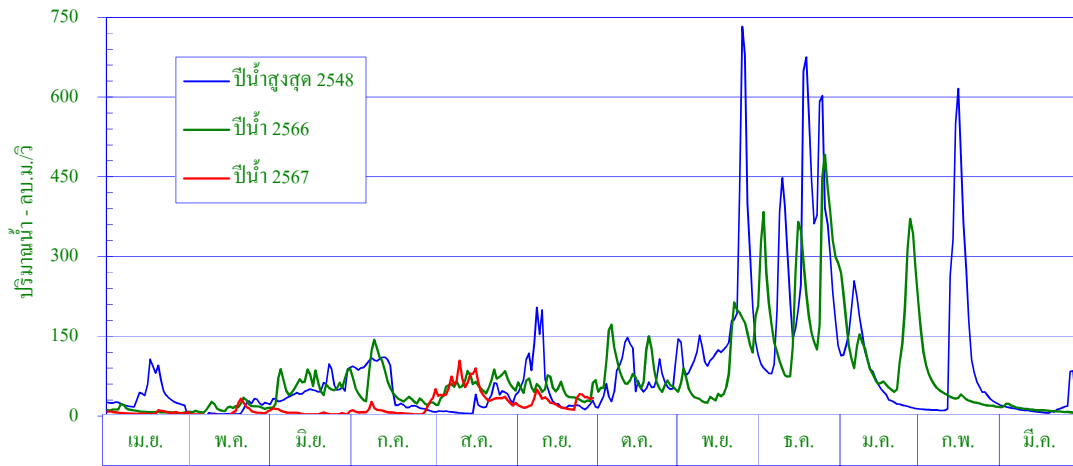

ศูนย์เสาระดับน้ำ 0.000 ม. (ร.ท.ก.)

พื้นที่รับน้ำ 439.58 ตร.กม.

พิกัดสถานี Lat 06° - 01' - 13" N Long 101° - 58' - 40" E

สถิติที่เคยปรากฏ

- | | |
|---|-----------------------|
| 1. สถิติระดับน้ำสูงสุด | 11.11 ม. (16 ธ.ค. 50) |
| 2. สถิติปริมาณน้ำไหลสูงสุด | 773.0 ลบ.ม./วินาที |
| 3. สถิติระดับน้ำต่ำสุด | 2.81 ม. (19 พ.ค. 59) |
| 4. สถิติปริมาณน้ำไหลต่ำสุด | 0.1 ลบ.ม./วินาที |
| 5. สถิติปริมาณน้ำของเดือน ก.ย. (ปี 2531-2566) | 128.3 ล้าน ลบ.ม. |
| 6. สถิติปริมาณน้ำเฉลี่ยสะสมรายปี (ปี 2531-2566) | 1,816.1 ล้าน ลบ.ม. |

ข้อมูลน้ำท่าของเดือน กันยายน 2567

- | | |
|-----------------------------------|----------------------|
| 1. ระดับน้ำสูงสุด | 4.89 ม. (9 ก.ย. 67) |
| 2. ปริมาณน้ำไหลสูงสุด | 50.7 ลบ.ม./วินาที |
| 3. ระดับน้ำต่ำสุด | 3.47 ม. (23 ก.ย. 67) |
| 4. ปริมาณน้ำไหลต่ำสุด | 11.4 ลบ.ม./วินาที |
| 5. ปริมาณน้ำรวมทั้งเดือน | 67.5 ล้าน ลบ.ม. |
| 6. น้ำท่าประจำเดือนนี้อยู่ในเกณฑ์ | น้อย |

ปริมาณน้ำรายเดือน - ล้าน ลูกบาศก์เมตร													
เดือน	เม.ย.	พ.ค.	มิ.ย.	ก.ค.	ส.ค.	ก.ย.	ต.ค.	พ.ย.	ธ.ค.	ม.ค.	ก.พ.	มี.ค.	ปี
เฉลี่ย(2531-2566)	51.7	67.9	90.0	96.6	104.5	128.3	149.2	271.3	457.7	240.1	88.8	70.1	1,816.1
เฉลี่ยสะสม	51.7	119.6	209.5	306.2	410.7	538.9	688.2	959.4	1417.2	1657.2	1746.0	1816.1	
ปี 2567	15.5	18.5	15.0	23.5	131.4	67.5							
สะสมปี 2567	15.5	34.0	49.0	72.5	203.9	271.4							

สถานี X.119A ม.โก-ลก อ.สุโขทัย จ.นครราชสีมา

สถิติปริมาณน้ำทำรายเดือน

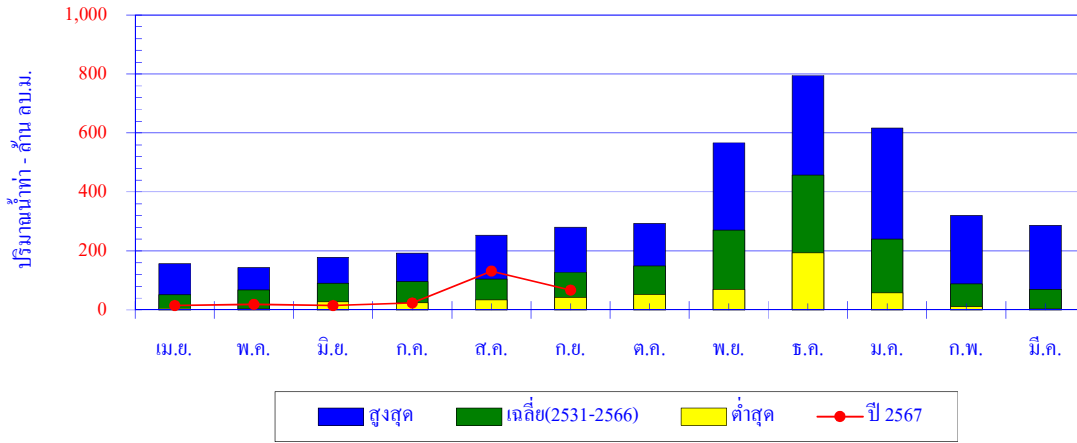

เดือน	เม.ย.	พ.ค.	มิ.ย.	ก.ค.	ส.ค.	ก.ย.	ต.ค.	พ.ย.	ธ.ค.	ม.ค.	ก.พ.	มี.ค.	ปี
สูงสุด	157.1	143.2	178.4	192.6	253.4	281.0	293.1	566.5	795.7	616.2	320.2	287.7	
เฉลี่ย	51.7	67.9	90.0	96.6	104.5	128.3	149.2	271.3	457.7	240.1	88.8	70.1	1,816.1
ต่ำสุด	4.2	3.9	27.6	25.0	34.6	42.8	53.0	70.0	193.4	58.5	11.3	3.5	
ปี 2567	15.5	18.5	15.0	23.5	131.4	67.5							

ปริมาณน้ำทำสะสมรายเดือน

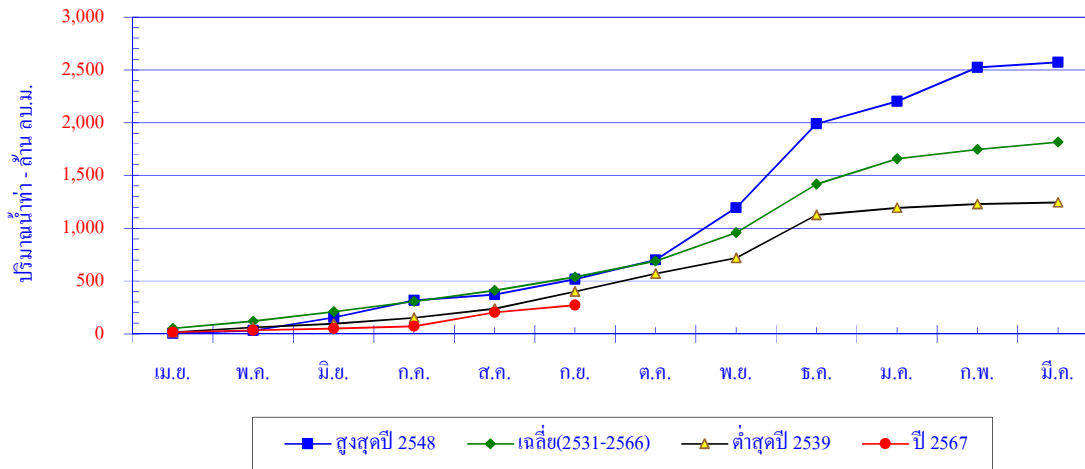

เดือน	เม.ย.	พ.ค.	มิ.ย.	ก.ค.	ส.ค.	ก.ย.	ต.ค.	พ.ย.	ธ.ค.	ม.ค.	ก.พ.	มี.ค.	ปี
สูงสุดปี 2548	4.2	25.7	124.1	161.8	55.7	145.7	182.8	494.6	795.7	212.9	320.2	48.4	2,571.7
สะสมปี 2548	4.2	29.9	154.1	315.9	371.6	517.3	700.0	1,194.6	1,990.3	2,203.2	2,523.4	2,571.7	
เฉลี่ย	51.7	67.9	90.0	96.6	104.5	128.3	149.2	271.3	457.7	240.1	88.8	70.1	1,816.1
เฉลี่ยสะสม	51.7	119.6	209.5	306.2	410.7	538.9	688.2	959.4	1417.2	1657.2	1746.0	1816.1	
ต่ำสุดปี 2539	15.7	45.2	36.2	55.7	85.1	162.8	169.8	147.6	408.9	67.1	33.8	16.8	1,244.7
สะสมปี 2539	15.7	60.9	97.2	152.9	238.0	400.8	570.6	718.2	1,127.1	1,194.1	1,227.9	1,244.7	
ปี 2567	15.5	18.5	15.0	23.5	131.4	67.5							
สะสมปี 2567	15.5	34.0	49.0	72.5	203.9	271.4							

สถานี X.184 ม.สายบุรี อ.ศรีสาคร จ.นราธิวาส

ปริมาณน้ำเฉลี่ยรายวัน

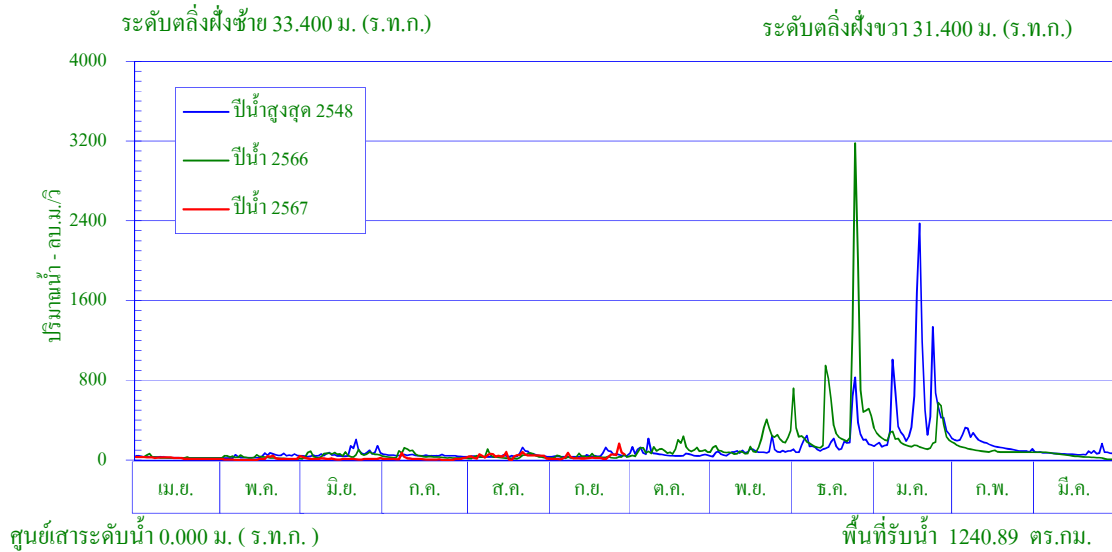

พิกัดสถานี Lat 06° - 13' - 39" N Long 101° - 29' - 49.4" E

สถิติที่เคยปรากฏ

- | | |
|---|-------------------------|
| 1. สถิติระดับน้ำสูงสุด | 34.51 ม. (18 ธ.ค. 48) |
| 2. สถิติปริมาณน้ำไหลสูงสุด | 2,739.8 ลบ.ม./วินาที |
| 3. สถิติระดับน้ำต่ำสุด | 22.23 ม. (6 ส.ค.55) |
| 4. สถิติปริมาณน้ำไหลต่ำสุด | 4.8 ลบ.ม./วินาที |
| 5. สถิติปริมาณน้ำของเดือน ก.ย. (ปี 2539-2566) | 154.0 ล้าน ลบ.ม. |
| 6. สถิติปริมาณน้ำเฉลี่ยสะสมรายปี (ปี 2539-2566) | 2,867.6 ล้าน ลบ.ม. |

ข้อมูลน้ำท่าของเดือน กันยายน 2567

- | | |
|-----------------------------------|-------------------------|
| 1. ระดับน้ำสูงสุด | 24.43 ม. (28 ก.ย. 67) |
| 2. ปริมาณน้ำไหลสูงสุด | 187.3 ลบ.ม./วินาที |
| 3. ระดับน้ำต่ำสุด | 22.65 ม. (5 ก.ย. 67) |
| 4. ปริมาณน้ำไหลต่ำสุด | 5.0 ลบ.ม./วินาที |
| 5. ปริมาณน้ำรวมทั้งเดือน | 79.0 ล้าน ลบ.ม. |
| 6. น้ำท่าประจำเดือนนี้อยู่ในเกณฑ์ | น้อย |

ปริมาณน้ำรายเดือน - ล้าน ลูกบาศก์เมตร													
เดือน	เม.ย.	พ.ค.	มิ.ย.	ก.ค.	ต.ค.	ก.ย.	ต.ค.	พ.ย.	ธ.ค.	ม.ค.	ก.พ.	มี.ค.	ปี
เฉลี่ย(2539-2566)	127.3	132.8	138.9	129.1	132.5	154.0	201.5	364.9	719.9	384.2	212.6	169.8	2,867.6
เฉลี่ยสะสม	127.3	260.1	399.0	528.2	660.7	814.7	1016.2	1381.1	2,101.0	2,485.2	2,697.9	2,867.6	
ปี 2567	49.9	25.2	30.5	28.3	109.6	79.0							
สะสมปี 2567	49.9	75.1	105.6	133.9	243.5	322.5							

สถานี X.184 ม.สายบุรี อ.ศรีสาคร จ.นราธิวาส

สถิติปริมาณน้ำท่ารายเดือน

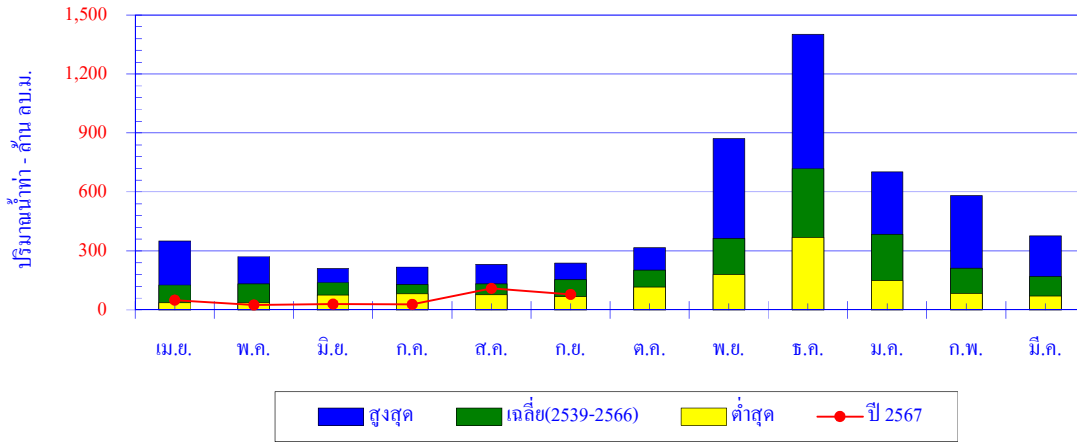

เดือน	เม.ย.	พ.ค.	มิ.ย.	ก.ค.	ส.ค.	ก.ย.	ต.ค.	พ.ย.	ธ.ค.	ม.ค.	ก.พ.	มี.ค.	ปี
สูงสุด	351.3	272.1	210.8	217.5	232.3	237.9	317.2	870.8	1,401.3	702.4	582.2	377.5	
เฉลี่ย	127.3	132.8	138.9	129.1	132.5	154.0	201.5	364.9	719.9	384.2	212.6	169.8	2,867.6
ต่ำสุด	37.2	36.5	76.3	81.6	77.7	67.9	116.1	180.5	369.2	148.5	83.5	70.3	
ปี 2567	49.9	25.2	30.5	28.3	109.6	79.0							

ปริมาณน้ำท่าสะสมรายเดือน

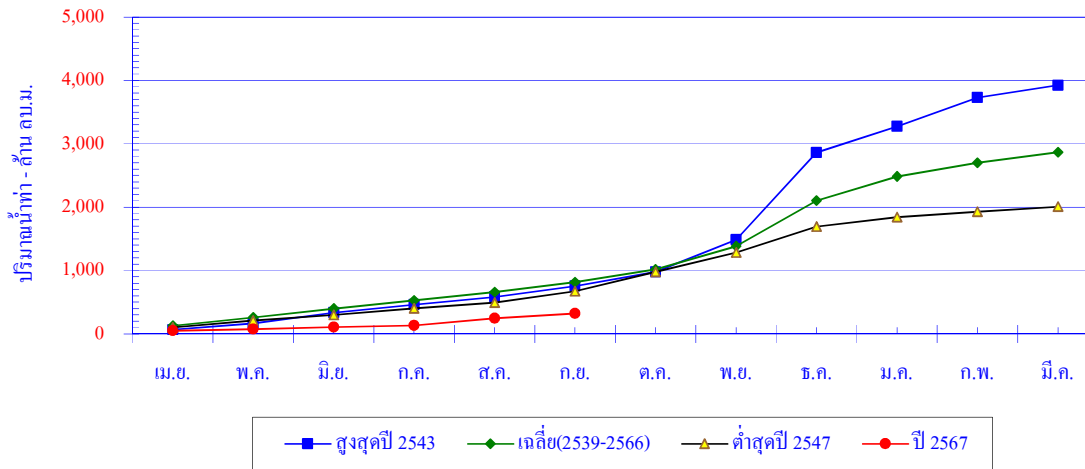

เดือน	เม.ย.	พ.ค.	มิ.ย.	ก.ค.	ส.ค.	ก.ย.	ต.ค.	พ.ย.	ธ.ค.	ม.ค.	ก.พ.	มี.ค.	ปี
สูงสุดปี 2548	66.4	97.8	172.6	124.8	121.8	169.5	223.0	511.6	1375.4	412.5	451.7	196.8	3,923.9
สะสมปี 2548	66.4	164.3	336.9	461.7	583.4	752.9	975.9	1,487.5	2,862.9	3,275.4	3,727.0	3,923.9	
เฉลี่ย	127.3	132.8	138.9	129.1	132.5	154.0	201.5	364.9	719.9	384.2	212.6	169.8	2,867.6
เฉลี่ยสะสม	127.3	260.1	399.0	528.2	660.7	814.7	1016.2	1,381.1	2,101.0	2,485.2	2,697.9	2,867.6	
ต่ำสุดปี 2547	101.9	107.4	91.1	100.6	92.6	179.0	305.0	304.8	410.8	148.5	83.5	80.5	2,005.7
สะสมปี 2547	101.9	209.3	300.3	400.9	493.5	672.6	977.6	1,282.4	1,693.2	1,841.7	1,925.2	2,005.7	
ปี 2567	49.9	25.2	30.5	28.3	109.6	79.0							
สะสมปี 2567	49.9	75.1	105.6	133.9	243.5	322.5							

สถานี X.274 ม.โก-ลก อ.เวียง จ.นราธิวาส

ปริมาณน้ำเฉลี่ยรายวัน

ระดับตลิ่งฝั่งซ้าย 24.180 ม. (ร.ท.ก.)

ระดับตลิ่งฝั่งขวา 24.200 ม. (ร.ท.ก.)

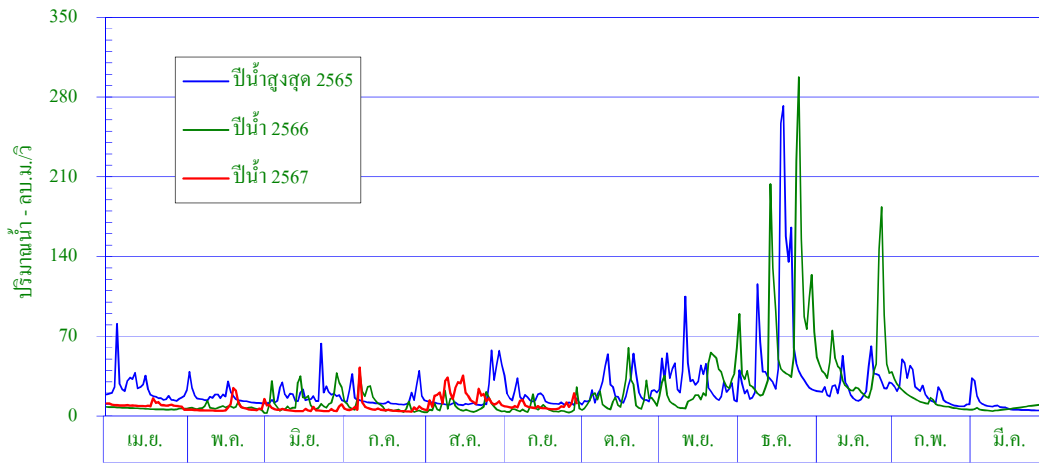

ศูนย์เสาระดับน้ำ 0.000 ม. (ร.ท.ก.)

พื้นที่รับน้ำ 78.15 ตร.กม.

พิกัดสถานี Lat 05° - 50' - 21" N Long 101° - 53' - 07" E

สถิติที่เคยปรากฏ

- | | |
|---|------------------------|
| 1. สถิติระดับน้ำสูงสุด | 25.50 ม. (18 ธ.ค. 62) |
| 2. สถิติปริมาณน้ำไหลสูงสุด | 652.0 ลบ.ม./วินาที |
| 3. สถิติระดับน้ำต่ำสุด | 18.18 ม. (27 พ.ค. 59) |
| 4. สถิติปริมาณน้ำไหลต่ำสุด | 0.0 ลบ.ม./วินาที |
| 5. สถิติปริมาณน้ำของเดือน ก.ย. (ปี 2556-2566) | 28.3 ล้าน ลบ.ม. |
| 6. สถิติปริมาณน้ำเฉลี่ยสะสมรายปี (ปี 2556-2566) | 500.7 ล้าน ลบ.ม. |

ข้อมูลน้ำท่าของเดือน กันยายน 2567

- | | |
|-----------------------------------|-------------------------|
| 1. ระดับน้ำสูงสุด | 18.98 ม. (29 ก.ย. 67) |
| 2. ปริมาณน้ำไหลสูงสุด | 25.5 ลบ.ม./วินาที |
| 3. ระดับน้ำต่ำสุด | 18.18 ม. (23 ก.ย. 67) |
| 4. ปริมาณน้ำไหลต่ำสุด | 5.6 ลบ.ม./วินาที |
| 5. ปริมาณน้ำรวมทั้งเดือน | 22.7 ล้าน ลบ.ม. |
| 6. น้ำท่าประจำเดือนนี้อยู่ในเกณฑ์ | ปกติ |

ปริมาณน้ำรายเดือน - ล้าน ลูกบาศก์เมตร													
เดือน	เม.ย.	พ.ค.	มิ.ย.	ก.ค.	ส.ค.	ก.ย.	ต.ค.	พ.ย.	ธ.ค.	ม.ค.	ก.พ.	มี.ค.	ปี
เฉลี่ย(2556-2566)	17.1	19.4	22.5	25.1	25.9	28.3	34.4	57.8	128.7	85.5	37.0	19.2	500.7
เฉลี่ยสะสม	17.1	36.5	59.0	84.0	109.9	138.2	172.6	230.4	359.1	444.6	481.5	500.7	
ปี 2567	25.0	18.8	15.2	19.2	46.2	22.7							
สะสมปี 2567	25.0	43.8	59.0	78.2	124.4	147.1							

สถานี X.274 ม.โก-ลก อ.แวง จ.นราธิวาส

สถิติปริมาณน้ำท่ารายเดือน

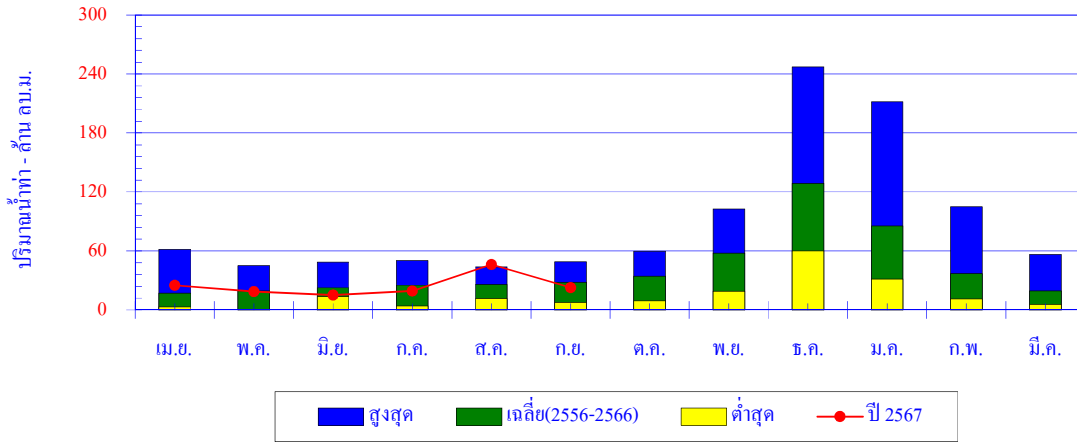

เดือน	เม.ย.	พ.ค.	มิ.ย.	ก.ค.	ส.ค.	ก.ย.	ต.ค.	พ.ย.	ธ.ค.	ม.ค.	ก.พ.	มี.ค.	ปี
สูงสุด	61.5	45.2	48.6	50.2	43.8	49.2	59.7	102.7	247.4	211.7	105.1	56.3	
เฉลี่ย	17.1	19.4	22.5	25.1	25.9	28.3	34.4	57.8	128.7	85.5	37.0	19.2	500.7
ต่ำสุด	3.1	0.6	13.6	3.8	11.5	7.7	9.2	19.1	60.3	31.5	11.1	5.7	
ปี 2567	25.0	18.8	15.2	19.2	46.2	22.7							

ปริมาณน้ำท่าสะสมรายเดือน

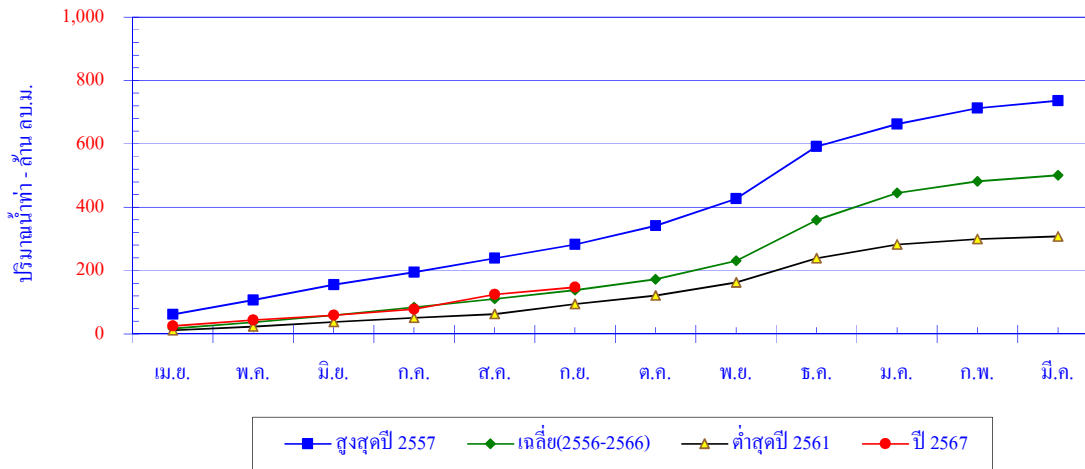

เดือน	เม.ย.	พ.ค.	มิ.ย.	ก.ค.	ส.ค.	ก.ย.	ต.ค.	พ.ย.	ธ.ค.	ม.ค.	ก.พ.	มี.ค.	ปี
สูงสุดปี 2565	61.5	45.2	48.6	39.6	43.8	42.8	59.7	85.7	163.7	71.6	50.2	23.2	735.8
สะสมปี 2565	61.5	106.7	155.3	194.9	238.7	281.5	341.2	427.0	590.7	662.3	712.5	735.8	
เฉลี่ย	17.1	19.4	22.5	25.1	25.9	28.3	34.4	57.8	128.7	85.5	37.0	19.2	500.7
เฉลี่ยสะสม	17.1	36.5	59.0	84.0	109.9	138.2	172.6	230.4	359.1	444.6	481.5	500.7	
ต่ำสุดปี 2561	11.1	12.2	13.8	14.1	11.5	31.2	26.7	41.7	76.8	43.2	17.0	8.2	307.5
สะสมปี 2561	11.1	23.3	37.1	51.3	62.7	93.9	120.6	162.3	239.1	282.3	299.2	307.5	
ปี 2567	25.0	18.8	15.2	19.2	46.2	22.7							
สะสมปี 2567	25.0	43.8	59.0	78.2	124.4	147.1							

สถานี X.56 ม.ตรัง อ.ห้วยยอด จ.ตรัง

ปริมาณน้ำเฉลี่ยรายวัน

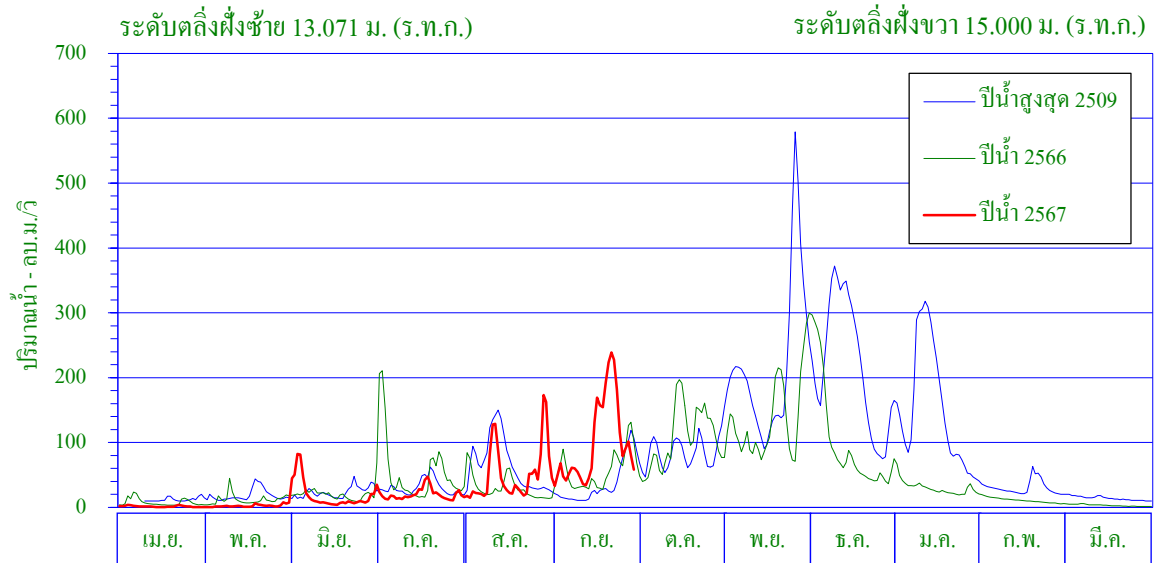

ศูนย์เสาระดับน้ำ 0.000 ม. (ร.ท.ก.)

พื้นที่รับน้ำ 1,422.39 ตร.กม.

พิกัดสถานี Lat 07° - 46' - 15" N Long 99° - 32' - 14" E

สถิติที่เคยปรากฏ

- | | |
|--|-------------------------|
| 1. สถิติระดับน้ำสูงสุด | 17.87 ม. (7 ม.ค. 18) |
| 2. สถิติปริมาณน้ำไหลสูงสุด | 1,576.0 ลบ.ม./วินาที |
| 3. สถิติระดับน้ำต่ำสุด | 6.60 ม. (23 เม.ย. 48) |
| 4. สถิติปริมาณน้ำไหลต่ำสุด | 0.6 ลบ.ม./วินาที |
| 5. สถิติปริมาณน้ำเฉลี่ยของเดือน ก.ย. (ปี2509-2566) | 125.6 ล้าน ลบ.ม. |
| 6. สถิติปริมาณน้ำเฉลี่ยสะสมรายปี (ปี2509-2566) | 1,357.9 ล้าน ลบ.ม. |

ข้อมูลน้ำท่าของเดือน กันยายน 2567

- | | |
|-----------------------------------|-------------------------|
| 1. ระดับน้ำสูงสุด | 13.40 ม. (22 ก.ย. 67) |
| 2. ปริมาณน้ำไหลสูงสุด | 241.0 ลบ.ม./วินาที |
| 3. ระดับน้ำต่ำสุด | 8.33 ม. (2 ก.ย. 67) |
| 4. ปริมาณน้ำไหลต่ำสุด | 32.3 ลบ.ม./วินาที |
| 5. ปริมาณน้ำรวมทั้งเดือน | 253.7 ล้าน ลบ.ม. |
| 6. น้ำท่าประจำเดือนนี้อยู่ในเกณฑ์ | มาก |

ปริมาณน้ำรายเดือน - ล้าน ลูกบาศก์เมตร													
เดือน	เม.ย.	พ.ค.	มิ.ย.	ก.ค.	ส.ค.	ก.ย.	ต.ค.	พ.ย.	ธ.ค.	ม.ค.	ก.พ.	มี.ค.	ปี
เฉลี่ย(2509-2566)	39.5	55.4	62.3	86.2	86.6	125.6	199.2	267.2	252.7	118.6	36.0	28.6	1,357.9
เฉลี่ยสะสม	39.5	94.9	157.2	243.4	330.0	455.6	654.8	922.0	1,174.7	1,293.3	1,329.3	1,357.9	
ปี 2567	3.9	6.6	47.2	55.7	136.4	253.7							
สะสมปี 2567	3.9	10.5	57.7	113.4	249.8	503.5							

สถานี X.56 ม.ตรัง อ.ห้วยยอด จ.ตรัง

สถิติปริมาณน้ำท่ารายเดือน

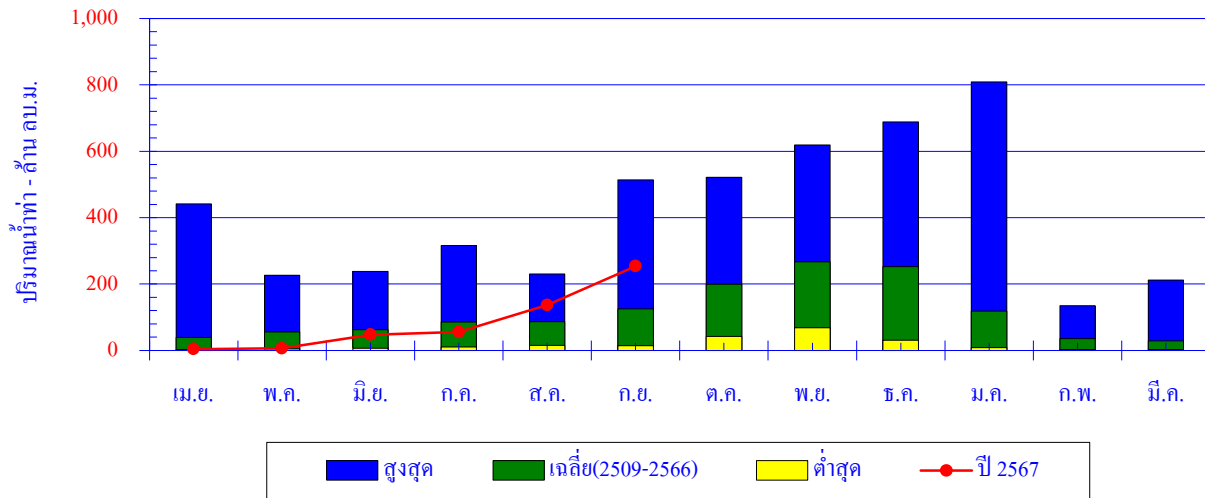

เดือน	เม.ย.	พ.ค.	มิ.ย.	ก.ค.	ส.ค.	ก.ย.	ต.ค.	พ.ย.	ธ.ค.	ม.ค.	ก.พ.	มี.ค.	ปี
สูงสุด	441.2	226.7	238.1	316.0	230.0	514.0	522.0	618.7	688.0	809.0	135.4	212.0	
เฉลี่ย	39.5	55.4	62.3	86.2	86.6	125.6	199.2	267.2	252.7	118.6	36.0	28.6	1,357.9
ต่ำสุด	3.2	4.7	6.6	10.8	15.1	14.4	42.0	68.6	31.1	8.8	3.2	2.8	
ปี 2567	3.9	6.6	47.2	55.7	136.4	253.7							

ปริมาณน้ำท่าสะสมรายเดือน

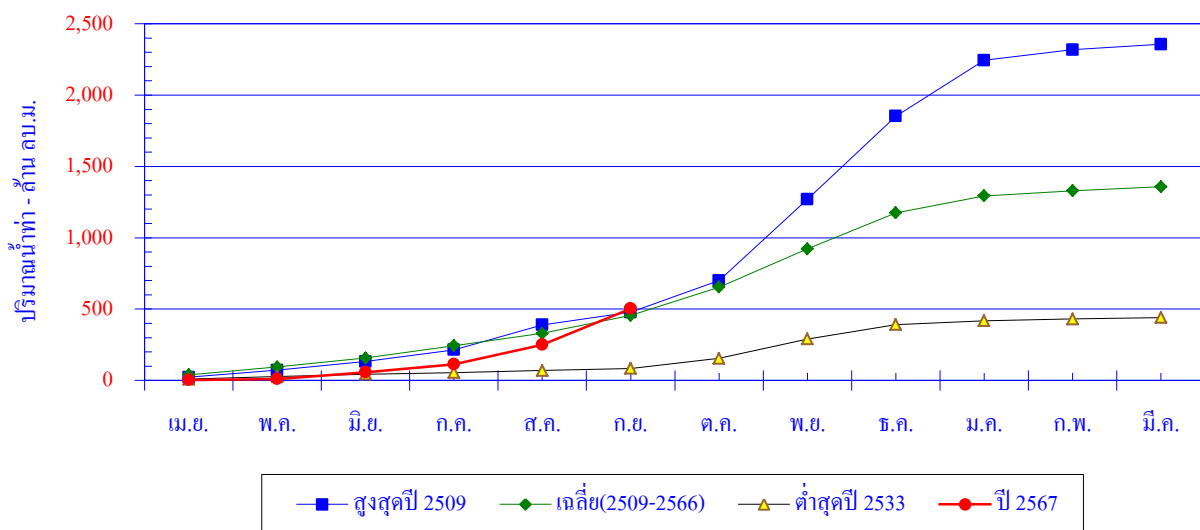

เดือน	เม.ย.	พ.ค.	มิ.ย.	ก.ค.	ส.ค.	ก.ย.	ต.ค.	พ.ย.	ธ.ค.	ม.ค.	ก.พ.	มี.ค.	ปี
สูงสุดปี 2509	22.1	49.8	60.6	81.5	176.0	88.6	222.0	569.0	583.0	391.0	74.0	38.3	2,355.9
สะสมปี 2509	22.1	71.9	132.5	214.0	390.0	478.6	700.6	1,269.6	1,852.6	2,243.6	2,317.6	2,355.9	
เฉลี่ย	39.5	55.4	62.3	86.2	86.6	125.6	199.2	267.2	252.7	118.6	36.0	28.6	1,357.9
เฉลี่ยสะสม	39.5	94.9	157.2	243.3	329.9	455.5	654.7	921.9	1,174.6	1,293.2	1,329.2	1,357.9	
ต่ำสุดปี 2533	9.4	18.9	15.9	10.8	15.1	14.4	70.7	135.8	100.2	27.9	11.7	10.1	440.9
สะสมปี 2533	9.4	28.3	44.2	55.0	70.1	84.5	155.2	291.0	391.2	419.1	430.8	440.9	
ปี 2567	3.9	6.6	47.2	55.7	136.4	253.7							
สะสมปี 2567	3.9	10.5	57.7	113.4	249.8	503.5							

สถานี X.110 คลองลำภูรา อ.เมือง จ.ตรัง

ปริมาณน้ำเฉลี่ยรายวัน

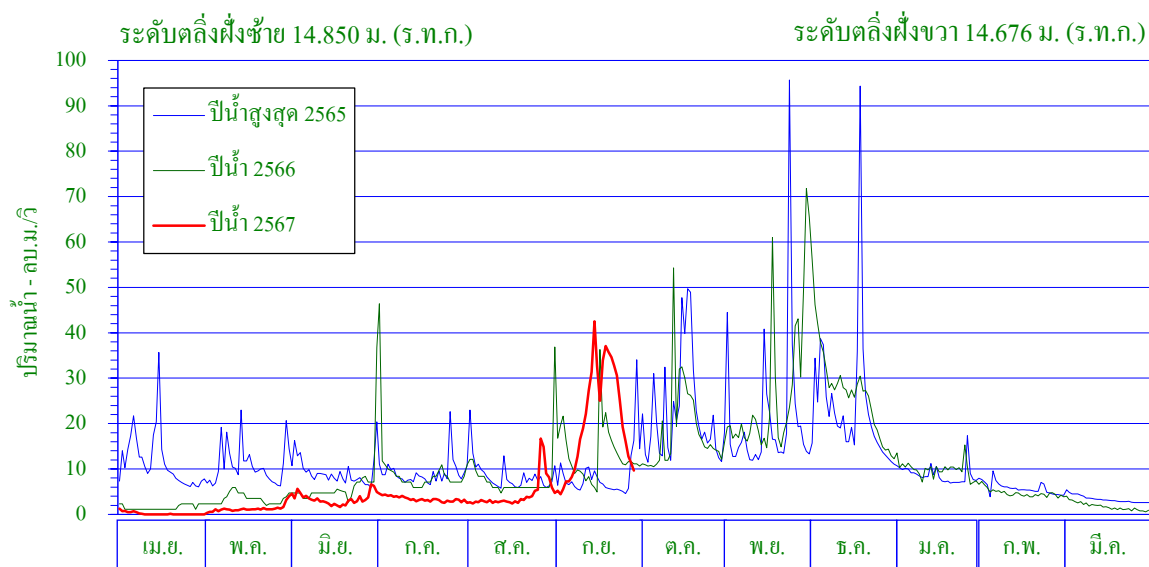

พิกัดสถานี Lat 07° - 40' - 24" N Long 99° - 35' - 05" E

สถิติที่เคยปรากฏ

1. สถิติระดับน้ำสูงสุด	14.39 ม. (2 ธ.ค. 64)
2. สถิติปริมาณน้ำไหลสูงสุด	131.0 ลบ.ม./วินาที
3. สถิติระดับน้ำต่ำสุด	9.44 ม. (8 เม.ย. 64)
4. สถิติปริมาณน้ำไหลต่ำสุด	0.0 ลบ.ม./วินาที
5. สถิติปริมาณน้ำเฉลี่ยของเดือน ก.ย. (ปี2509-2566)	25.5 ล้าน ลบ.ม.
6. สถิติปริมาณน้ำเฉลี่ยสะสมรายปี (ปี2509-2566)	320.2 ล้าน ลบ.ม.

ข้อมูลน้ำท่าของเดือน กันยายน 2567

1. ระดับน้ำสูงสุด	13.40 ม. (16 ก.ย. 67)
2. ปริมาณน้ำไหลสูงสุด	44.5 ลบ.ม./วินาที
3. ระดับน้ำต่ำสุด	10.64 ม. (4 ก.ย. 67)
4. ปริมาณน้ำไหลต่ำสุด	4.0 ลบ.ม./วินาที
5. ปริมาณน้ำรวมทั้งเดือน	50.7 ล้าน ลบ.ม.
6. น้ำท่าประจำเดือนนี้อยู่ในเกณฑ์	มาก

ปริมาณน้ำรายเดือน - ล้าน ลูกบาศก์เมตร													
เดือน	เม.ย.	พ.ค.	มิ.ย.	ก.ค.	ส.ค.	ก.ย.	ต.ค.	พ.ย.	ธ.ค.	ม.ค.	ก.พ.	มี.ค.	ปี
เฉลี่ย(2522-2566)	13.2	15.8	13.8	22.2	21.6	25.5	48.1	56.5	58.8	20.4	13.8	10.4	320.2
เฉลี่ยสะสม	13.2	29.1	42.9	65.1	86.6	112.1	160.2	216.8	275.6	296.0	309.8	320.2	
ปี 2567	0.5	3.2	8.7	9.3	11.5	50.7							
สะสมปี 2567	0.5	3.7	12.4	21.7	33.2	83.9							

สถานี X.110 คลองลำภูรา อ.เมือง จ.ตรัง

สถิติปริมาณน้ำท่ารายเดือน

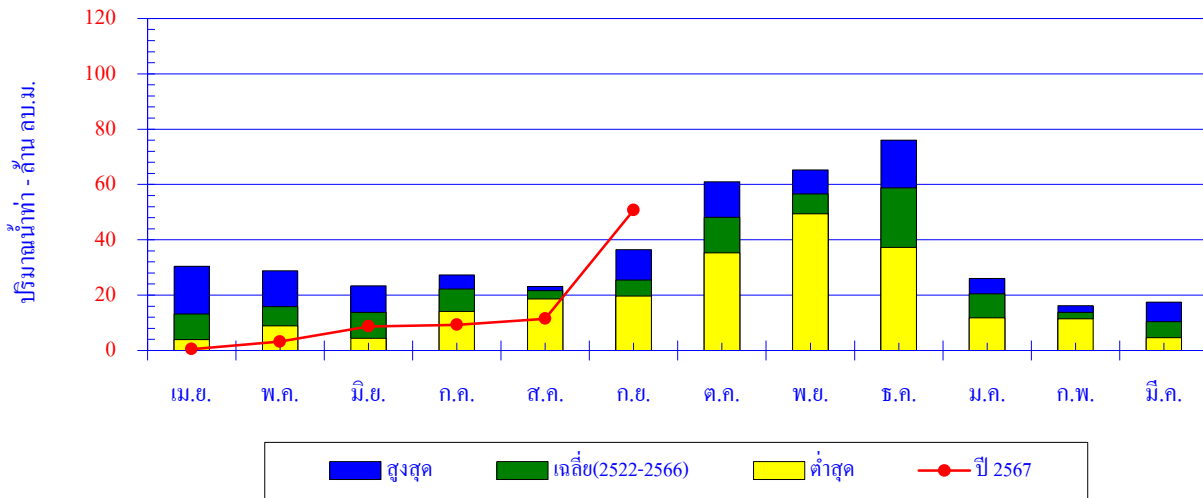

เดือน	เม.ย.	พ.ค.	มิ.ย.	ก.ค.	ส.ค.	ก.ย.	ต.ค.	พ.ย.	ธ.ค.	ม.ค.	ก.พ.	มี.ค.	ปี
สูงสุด	30.4	28.8	23.3	27.3	23.2	36.5	61.0	65.3	76.0	26.1	16.1	17.5	
เฉลี่ย	13.2	15.8	13.8	22.2	21.6	25.5	48.1	56.5	58.8	20.4	13.8	10.4	320.2
ต่ำสุด	3.9	9.0	4.4	14.1	18.6	19.6	35.3	49.4	37.3	11.7	11.4	4.7	
ปี 2567	0.5	3.2	8.7	9.3	11.5	50.7							

ปริมาณน้ำท่าสะสมรายเดือน

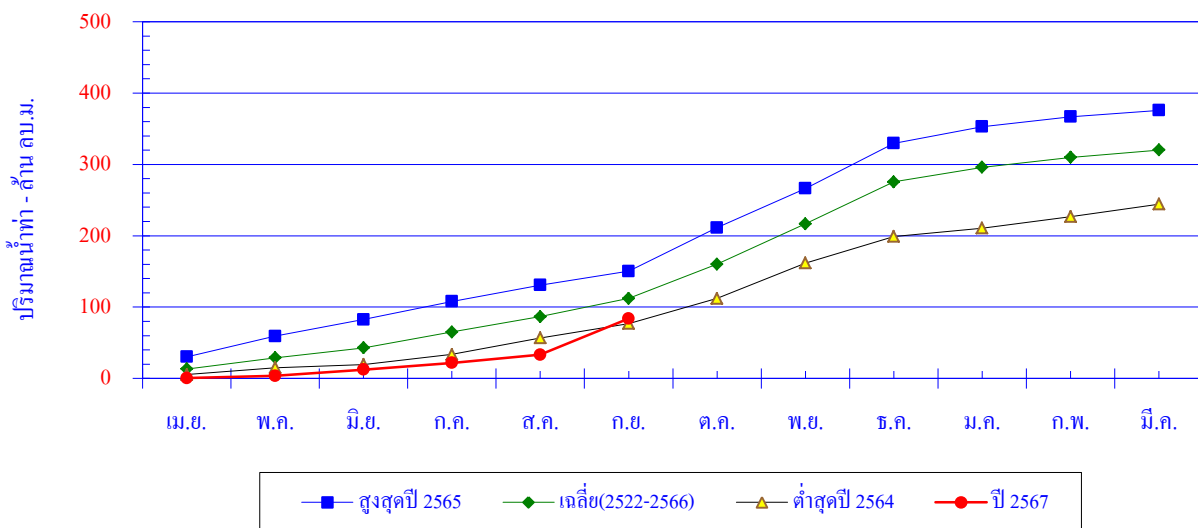

เดือน	เม.ย.	พ.ค.	มิ.ย.	ก.ค.	ส.ค.	ก.ย.	ต.ค.	พ.ย.	ธ.ค.	ม.ค.	ก.พ.	มี.ค.	ปี
สูงสุดปี 2565	30.4	28.8	23.3	25.3	23.0	19.6	61.0	55.0	63.2	23.4	13.8	8.9	375.8
สะสมปี 2565	30.4	59.2	82.5	107.9	130.8	150.4	211.5	266.4	329.6	353.1	366.9	375.8	
เฉลี่ย	13.2	15.8	13.8	22.2	21.6	25.5	48.1	56.5	58.8	20.4	13.8	10.4	320.2
เฉลี่ยสะสม	13.2	29.1	42.9	65.1	86.6	112.1	160.2	216.8	275.6	296.0	309.8	320.2	
ต่ำสุดปี 2564	5.4	9.8	4.4	14.1	23.2	20.3	35.3	49.4	37.3	11.7	16.1	17.5	244.4
สะสมปี 2564	5.4	15.1	19.5	33.6	56.8	77.1	112.3	161.7	199.0	210.7	226.9	244.4	
ปี 2567	0.5	3.2	8.7	9.3	11.5	50.7							
สะสมปี 2567	0.5	3.7	12.4	21.7	33.2	83.9							

สถานี X.139A ค.ปะเหลียน อ.ปะเหลียน จ.ตรัง

ปริมาณน้ำเฉลี่ยรายวัน

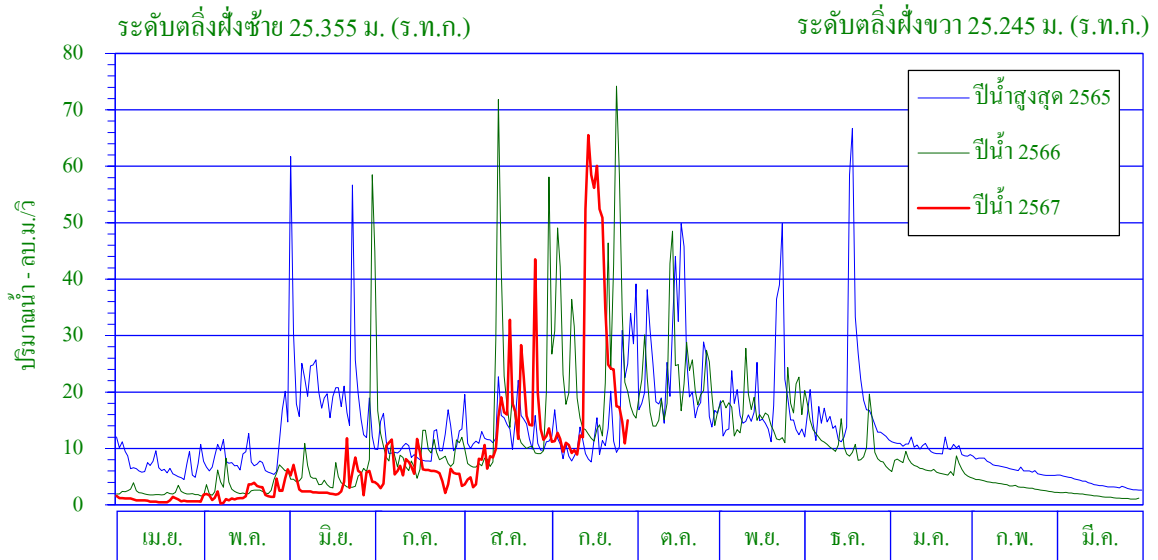

ศูนย์เสาระดับน้ำ 0.000 ม. (ร.ท.ก.)

พื้นที่รับน้ำ 159.24 ตร.กม.

พิกัดสถานี Lat 07° - 19' - 11.6" N Long 99° - 47' - 44.2" E

สถิติที่เคยปรากฏ

- 1. สถิติระดับน้ำสูงสุด 5.44 ม. (21 ก.ย. 60)
- 2. สถิติปริมาณน้ำไหลสูงสุด 294.0 ลบ.ม./วินาที
- 3. สถิติระดับน้ำต่ำสุด 0.22 ม. (21 พ.ย. 60)
- 4. สถิติปริมาณน้ำไหลต่ำสุด 0.0 ลบ.ม./วินาที
- 5. สถิติปริมาณน้ำเฉลี่ยของเดือน ก.ย. (ปี2552-2566) 44.4 ล้าน ลบ.ม.
- 6. สถิติปริมาณน้ำเฉลี่ยสะสมรายปี (ปี2552-2566) 310.7 ล้าน ลบ.ม.

ข้อมูลน้ำท่าของเดือน กันยายน 2567

- 1. ระดับน้ำสูงสุด 23.80 ม. (16 ก.ย. 67)
- 2. ปริมาณน้ำไหลสูงสุด 84.0 ลบ.ม./วินาที
- 3. ระดับน้ำต่ำสุด 20.60 ม. (12 ก.ย. 67)
- 4. ปริมาณน้ำไหลต่ำสุด 8.0 ลบ.ม./วินาที
- 5. ปริมาณน้ำรวมทั้งเดือน 63.5 ล้าน ลบ.ม.
- 6. น้ำท่าประจำเดือนนี้อยู่ในเกณฑ์ **มาก**

ปริมาณน้ำรายเดือน - ล้าน ลูกบาศก์เมตร													
เดือน	เม.ย.	พ.ค.	มิ.ย.	ก.ค.	ส.ค.	ก.ย.	ต.ค.	พ.ย.	ธ.ค.	ม.ค.	ก.พ.	มี.ค.	ปี
เฉลี่ย(2552-2566)	8.9	14.6	23.5	28.3	33.1	44.4	44.2	40.4	34.9	21.2	9.6	7.5	310.7
เฉลี่ยสะสม	8.9	23.5	47.0	75.3	108.4	152.8	197.0	237.5	272.4	293.6	303.2	310.7	
ปี 2567	2.1	5.3	10.1	16.7	36.2	63.5							
สะสมปี 2567	2.1	7.4	17.5	34.2	70.4	133.9							

สถานี X.139A ค.ปะเหลียน อ.ปะเหลียน จ.ตรัง

สถิติปริมาณน้ำท่ารายเดือน

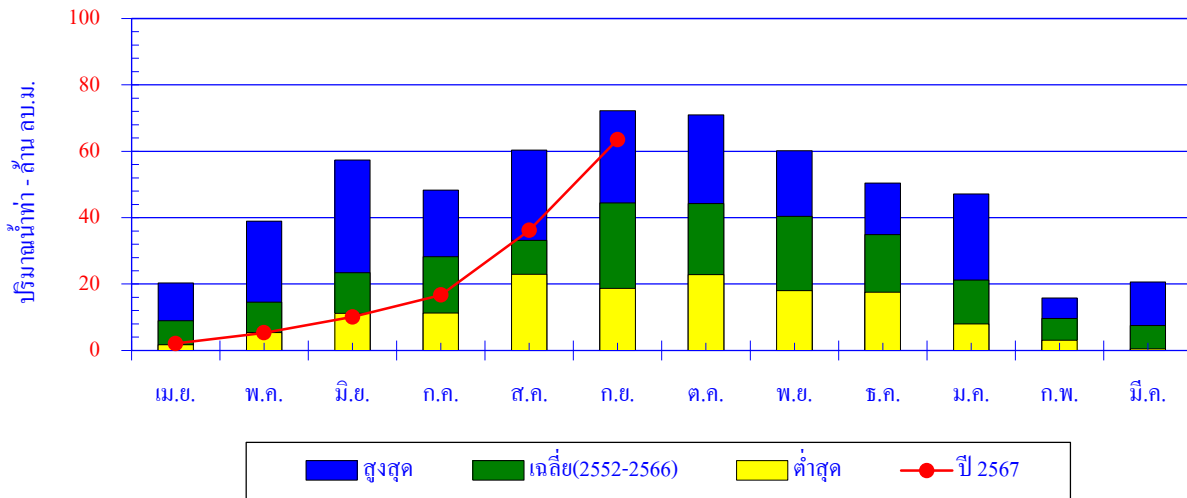

เดือน	เม.ย.	พ.ค.	มิ.ย.	ก.ค.	ส.ค.	ก.ย.	ต.ค.	พ.ย.	ธ.ค.	ม.ค.	ก.พ.	มี.ค.	ปี
สูงสุด	20.3	39.0	57.3	48.3	60.4	72.2	71.0	60.2	50.4	47.1	15.8	20.6	
เฉลี่ย	8.9	14.6	23.5	28.3	33.1	44.4	44.2	40.4	34.9	21.2	9.6	7.5	310.7
ต่ำสุด	1.7	5.4	11.2	11.3	22.9	18.7	22.8	18.0	17.6	8.0	3.1	0.5	
ปี 2567	2.1	5.3	10.1	16.7	36.2	63.5							

ปริมาณน้ำท่าสะสมรายเดือน

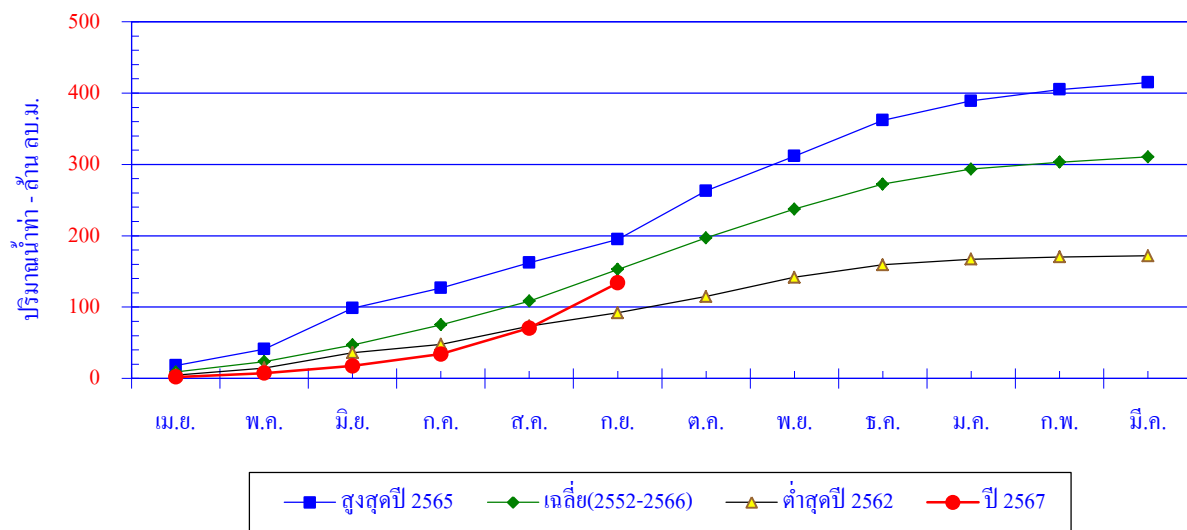

เดือน	เม.ย.	พ.ค.	มิ.ย.	ก.ค.	ส.ค.	ก.ย.	ต.ค.	พ.ย.	ธ.ค.	ม.ค.	ก.พ.	มี.ค.	ปี
สูงสุดปี 2565	18.2	23.0	57.3	28.2	35.7	32.7	67.9	48.6	50.4	27.1	15.8	10.0	414.9
สะสมปี 2565	18.2	41.2	98.5	126.7	162.4	195.1	263.0	311.6	362.0	389.2	404.9	414.9	
เฉลี่ย	8.9	14.6	23.5	28.3	33.1	44.4	44.2	40.4	34.9	21.2	9.6	7.5	310.7
เฉลี่ยสะสม	8.9	23.5	47.0	75.3	108.4	152.8	197.0	237.5	272.4	293.6	303.2	310.7	
ต่ำสุดปี 2562	4.7	9.8	21.7	11.7	25.5	18.7	22.8	26.9	17.6	8.0	3.1	1.5	171.9
สะสมปี 2562	4.7	14.5	36.2	47.9	73.4	92.0	114.9	141.7	159.3	167.3	170.4	171.9	
ปี 2567	2.1	5.3	10.1	16.7	36.2	63.5							
สะสมปี 2567	2.1	7.4	17.5	34.2	70.4	133.9							

สถานี X.150 ค.ละงู อ.ละงู จ.สตูล

ปริมาณน้ำเฉลี่ยรายวัน

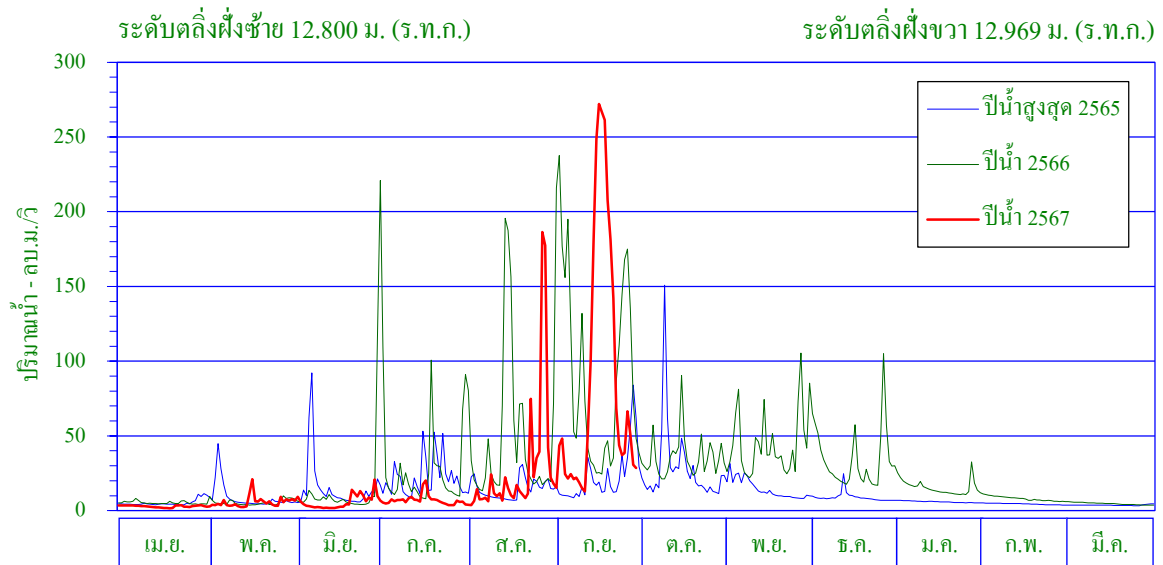

พิกัดสถานี Lat 06° - 56' - 27" N Long 99° - 52' - 22" E

สถิติที่เคยปรากฏ

1. สถิติระดับน้ำสูงสุด	13.69 ม. (2 พ.ย. 53)
2. สถิติปริมาณน้ำไหลสูงสุด	478.0 ลบ.ม./วินาที
3. สถิติระดับน้ำต่ำสุด	4.74 ม. (2 เม.ย. 49)
4. สถิติปริมาณน้ำไหลต่ำสุด	0.0 ลบ.ม./วินาที
5. สถิติปริมาณน้ำเฉลี่ยของเดือน ก.ย. (ปี 2527-2566)	102.2 ล้าน ลบ.ม.
6. สถิติปริมาณน้ำเฉลี่ยสะสมรายปี (ปี 2527-2566)	697.0 ล้าน ลบ.ม.

ข้อมูลน้ำท่าของเดือน กันยายน 2567

1. ระดับน้ำสูงสุด	12.72 ม. (17 ก.ย. 67)
2. ปริมาณน้ำไหลสูงสุด	274.8 ลบ.ม./วินาที
3. ระดับน้ำต่ำสุด	5.85 ม. (12 ก.ย. 67)
4. ปริมาณน้ำไหลต่ำสุด	12.8 ลบ.ม./วินาที
5. ปริมาณน้ำรวมทั้งเดือน	221.2 ล้าน ลบ.ม.
6. น้ำท่าประจำเดือนนี้อยู่ในเกณฑ์	<u>มาก</u>

ปริมาณน้ำรายเดือน - ล้าน ลูกบาศก์เมตร													
เดือน	เม.ย.	พ.ค.	มิ.ย.	ก.ค.	ส.ค.	ก.ย.	ต.ค.	พ.ย.	ธ.ค.	ม.ค.	ก.พ.	มี.ค.	ปี
เฉลี่ย(2527-2566)	21.4	35.9	43.6	59.0	75.2	102.2	113.6	97.6	75.7	37.1	18.4	17.2	697.0
เฉลี่ยสะสม	21.4	57.3	100.8	159.8	235.0	337.2	450.8	548.4	624.2	661.3	679.7	697.0	
ปี 2567	7.4	13.8	15.2	19.0	71.0	221.2							
สะสมปี 2567	7.4	21.2	36.4	55.4	126.4	347.6							

สถานี X.150 ค.ละงู อ.ละงู จ.สตูล

สถิติปริมาณน้ำท่ารายเดือน

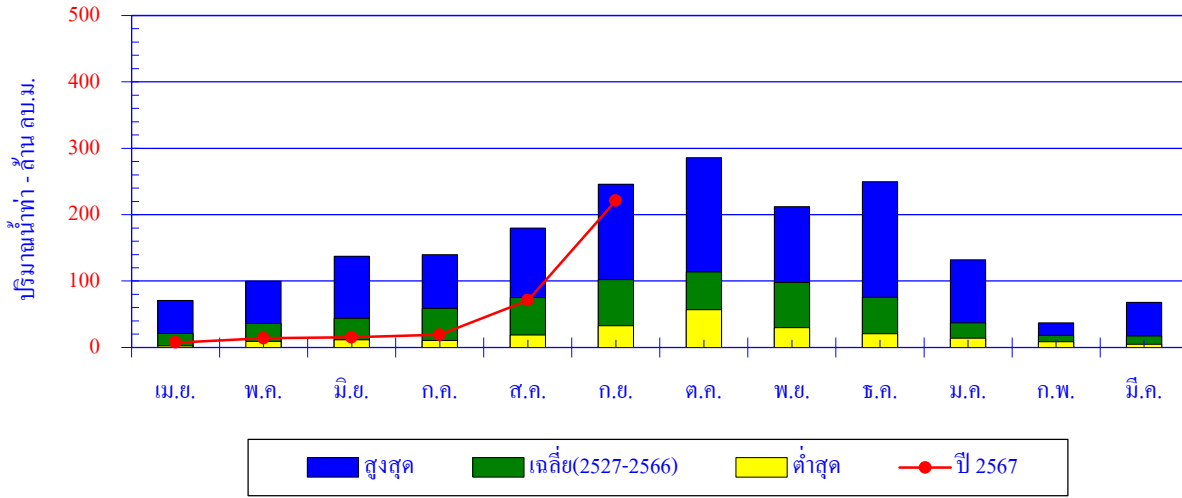

เดือน	เม.ย.	พ.ค.	มิ.ย.	ก.ค.	ส.ค.	ก.ย.	ต.ค.	พ.ย.	ธ.ค.	ม.ค.	ก.พ.	มี.ค.	ปี
สูงสุด	70.9	99.7	137.5	140.0	179.8	245.7	286.0	212.1	249.7	131.9	36.9	68.1	
เฉลี่ย	21.4	35.9	43.6	59.0	75.2	102.2	113.6	97.6	75.7	37.1	18.4	17.2	697.0
ต่ำสุด	2.4	9.1	11.6	10.4	18.8	32.7	56.9	29.8	20.8	14.1	8.6	4.7	
ปี 2567	7.4	13.8	15.2	19.0	71.0	221.2							

ปริมาณน้ำท่าสะสมรายเดือน

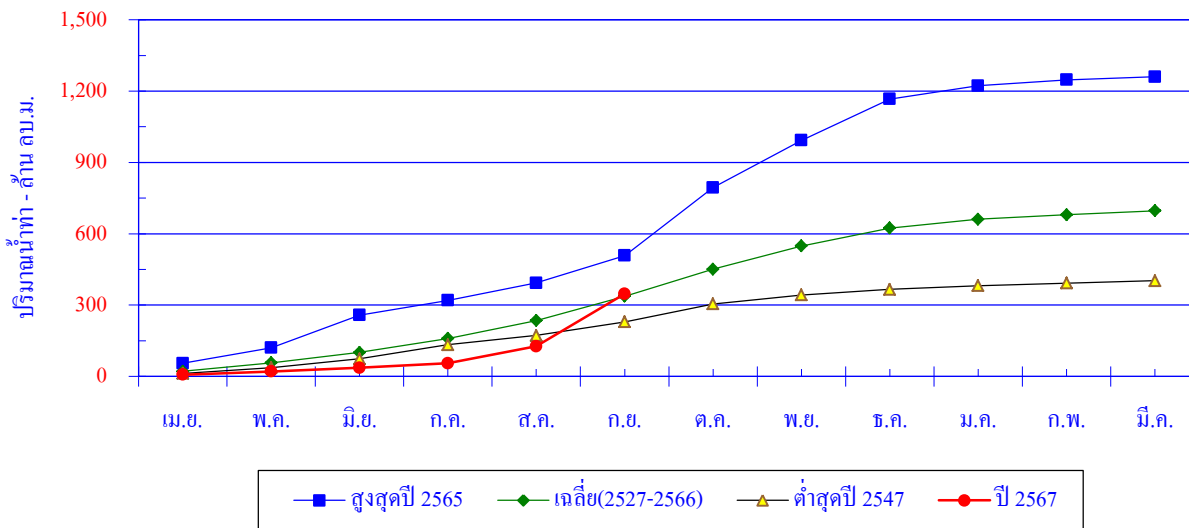

เดือน	เม.ย.	พ.ค.	มิ.ย.	ก.ค.	ส.ค.	ก.ย.	ต.ค.	พ.ย.	ธ.ค.	ม.ค.	ก.พ.	มี.ค.	ปี
สูงสุดปี 2565	55.6	64.9	137.5	61.9	73.008	115.599	285.971	198.789	173.418	56.0779	24.624	12.4934	1,259.9
สะสมปี 2565	55.6	120.5	258.0	319.9	392.9	508.5	794.5	993.3	1,166.7	1,222.8	1,247.4	1,259.9	
เฉลี่ย	21.4	35.9	43.6	59.0	75.2	102.2	113.6	97.6	75.7	37.1	18.4	17.2	697.0
เฉลี่ยสะสม	21.4	57.3	100.8	159.8	235.0	337.2	450.8	548.4	624.2	661.3	679.7	697.0	
ต่ำสุดปี 2547	12.6	24.3	37.4	59.3	38.6	57.6	75.0	37.6	23.9	15.6	10.7	9.8	402.4
สะสมปี 2547	12.6	36.9	74.3	133.6	172.2	229.9	304.9	342.4	366.3	382.0	392.6	402.4	
ปี 2567	7.4	13.8	15.2	19.0	71.0	221.2							
สะสมปี 2567	7.4	21.2	36.4	55.4	126.4	347.6							

สถานี X.186 อ.ตะกั่วป่า จ.พังงา

ปริมาณน้ำเฉลี่ยรายวัน

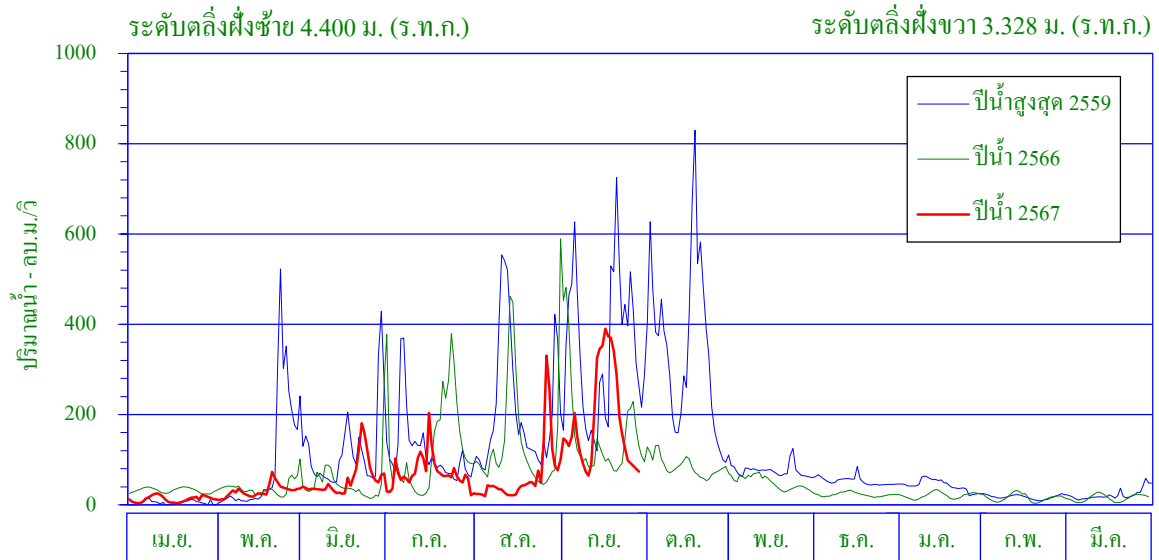

ศูนย์เสาระดับน้ำ 0.000 ม. (ร.ท.ก.)

พื้นที่รับน้ำ 647.25 ตร.กม.

พิกัดสถานี Lat 08° - 49' - 45" N Long 98° - 22' - 07" E

สถิติที่เคยปรากฏ

- | | |
|--|--------------------------|
| 1. สถิติระดับน้ำสูงสุด | 5.54 ม. (2 ส.ค. 56) |
| 2. สถิติปริมาณน้ำไหลสูงสุด | 886.4 ลบ.ม./วินาที |
| 3. สถิติระดับน้ำต่ำสุด | -1.76 ม. (27 มี.ค. 62) |
| 4. สถิติปริมาณน้ำไหลต่ำสุด | 0.0 ลบ.ม./วินาที |
| 5. สถิติปริมาณน้ำเฉลี่ยของเดือน ก.ย. (ปี2546-2566) | 375.1 ล้าน ลบ.ม. |
| 6. สถิติปริมาณน้ำเฉลี่ยสะสมรายปี (ปี2546-2566) | 1,976.6 ล้าน ลบ.ม. |

ข้อมูลน้ำท่าของเดือน กันยายน 2567

- | | |
|-----------------------------------|-------------------------|
| 1. ระดับน้ำสูงสุด | 3.26 ม. (18 ก.ย. 67) |
| 2. ปริมาณน้ำไหลสูงสุด | 402.8 ลบ.ม./วินาที |
| 3. ระดับน้ำต่ำสุด | -0.42 ม. (12 ก.ย. 67) |
| 4. ปริมาณน้ำไหลต่ำสุด | 61.2 ลบ.ม./วินาที |
| 5. ปริมาณน้ำรวมทั้งเดือน | 469.6 ล้าน ลบ.ม. |
| 6. น้ำท่าประจำเดือนนี้อยู่ในเกณฑ์ | มาก |

ปริมาณน้ำรายเดือน - ล้าน ลูกบาศก์เมตร													
เดือน	เม.ย.	พ.ค.	มิ.ย.	ก.ค.	ส.ค.	ก.ย.	ต.ค.	พ.ย.	ธ.ค.	ม.ค.	ก.พ.	มี.ค.	ปี
เฉลี่ย(2546-2566)	57.0	133.4	203.4	278.0	330.0	375.1	334.2	105.2	58.3	40.4	26.4	35.0	1,976.6
เฉลี่ยสะสม	57.0	190.5	393.9	671.9	1,001.9	1,377.0	1,711.2	1,816.4	1,874.7	1,915.1	1,941.5	1,976.6	
ปี 2567	33.2	79.0	148.5	198.7	160.4	469.6							
สะสมปี 2567	33.2	112.2	260.7	459.4	619.8	1,089.4							

สถานี X.186 ค.ตะกั่วป่า อ.ตะกั่วป่า จ.พังงา

สถิติปริมาณน้ำท่ารายเดือน

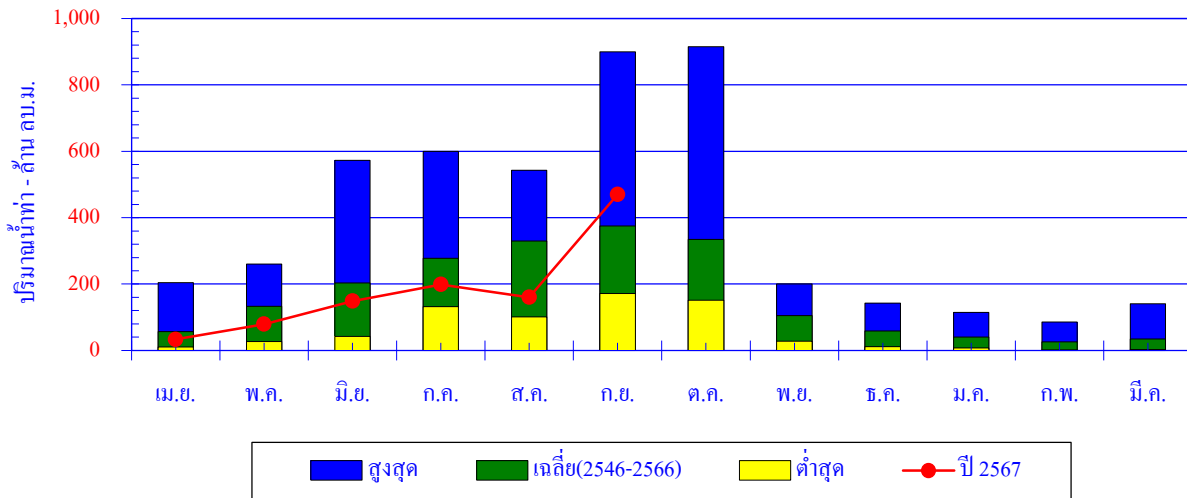

เดือน	เม.ย.	พ.ค.	มิ.ย.	ก.ค.	ส.ค.	ก.ย.	ต.ค.	พ.ย.	ธ.ค.	ม.ค.	ก.พ.	มี.ค.	ปี
สูงสุด	204.2	260.2	572.8	599.4	542.4	899.4	915.0	200.4	142.3	114.2	86.0	140.7	
เฉลี่ย	57.0	133.4	203.4	278.0	330.0	375.1	334.2	105.2	58.3	40.4	26.4	35.0	1,976.6
ต่ำสุด	10.4	27.0	42.5	132.0	100.9	171.3	151.3	27.4	11.6	7.6	1.6	2.6	
ปี 2567	33.2	79.0	148.5	198.7	160.4	469.6							

ปริมาณน้ำท่าสะสมรายเดือน

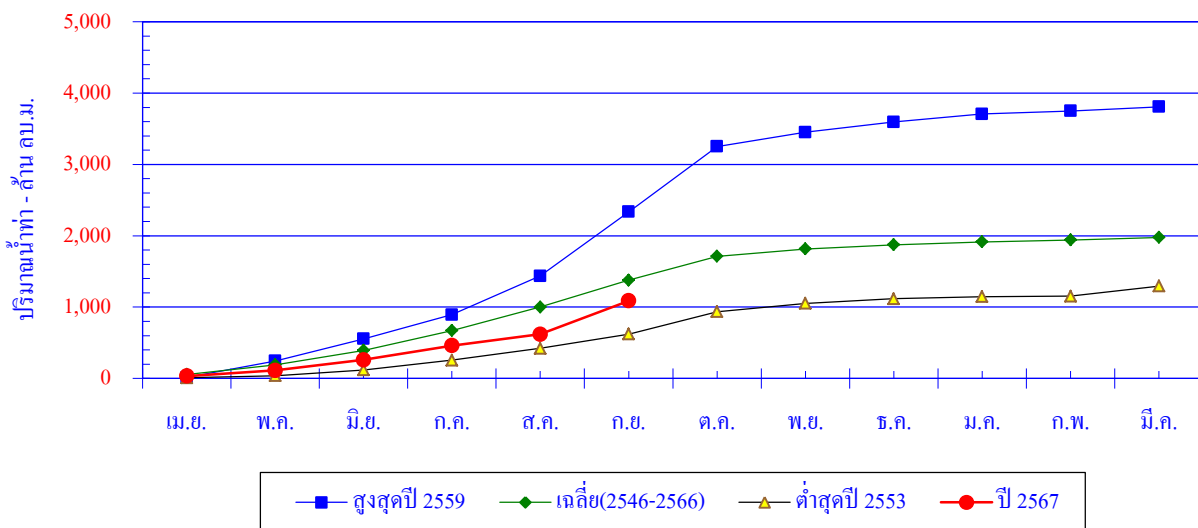

เดือน	เม.ย.	พ.ค.	มิ.ย.	ก.ค.	ส.ค.	ก.ย.	ต.ค.	พ.ย.	ธ.ค.	ม.ค.	ก.พ.	มี.ค.	ปี
สูงสุดปี 2559	14.0	231.6	309.4	339.3	542.4	899.4	915.0	200.4	142.3	114.2	41.4	58.3	3,807.8
สะสมปี 2559	14.0	245.6	555.0	894.3	1,436.8	2,336.2	3,251.1	3,451.5	3,593.8	3,708.0	3,749.4	3,807.8	
เฉลี่ย	57.0	133.4	203.4	278.0	330.0	375.1	334.2	105.2	58.3	40.4	26.4	35.0	1,976.6
เฉลี่ยสะสม	57.0	190.5	393.9	671.9	1,001.9	1,377.0	1,711.2	1,816.4	1,874.7	1,915.1	1,941.5	1,976.6	
ต่ำสุดปี 2553	10.4	27.0	81.9	137.1	166.1	199.2	313.7	118.3	64.4	28.3	7.4	140.7	1,294.6
สะสมปี 2553	10.4	37.4	119.3	256.4	422.5	621.8	935.4	1,053.8	1,118.2	1,146.5	1,153.9	1,294.6	
ปี 2567	33.2	79.0	148.5	198.7	160.4	469.6							
สะสมปี 2567	33.2	112.2	260.7	459.4	619.8	1,089.4							

สถานี X.188A กรมชลประทาน อ.กะปอง จ.พังงา

ปริมาณน้ำเฉลี่ยรายวัน

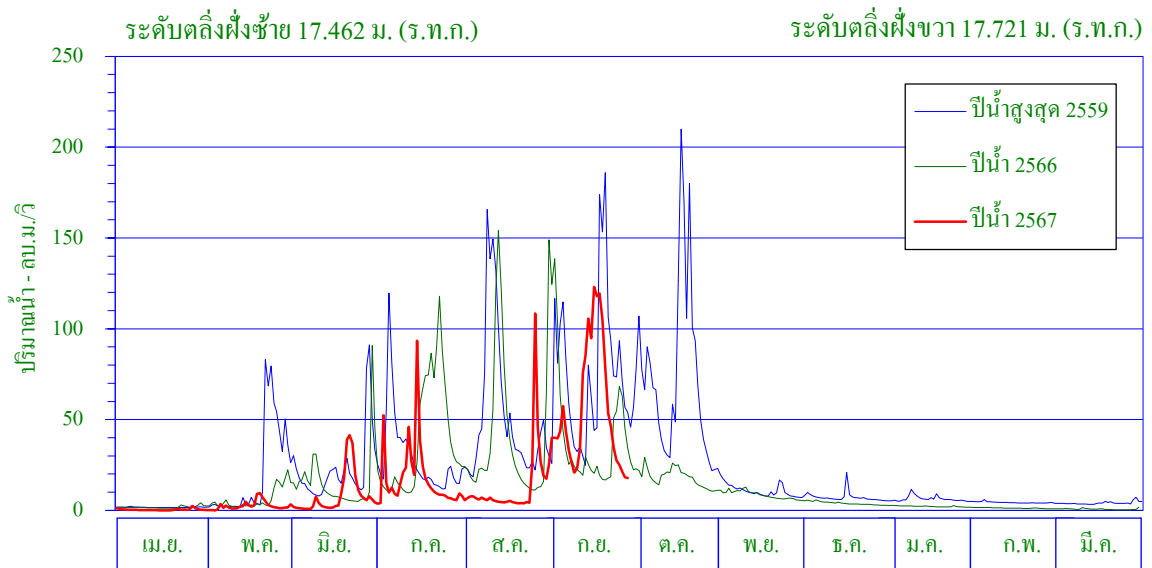

พิกัดสถานี Lat08° - 45' - 50" N Long98° - 27' - 35" E

สถิติที่เคยปรากฏ

- | | |
|--|------------------------|
| 1. สถิติระดับน้ำสูงสุด | 19.46 ม. (2 ส.ค. 56) |
| 2. สถิติปริมาณน้ำไหลสูงสุด | 469.7 ลบ.ม./วินาที |
| 3. สถิติระดับน้ำต่ำสุด | 12.96 ม. (17 มี.ค. 65) |
| 4. สถิติปริมาณน้ำไหลต่ำสุด | 0.0 ลบ.ม./วินาที |
| 5. สถิติปริมาณน้ำเฉลี่ยของเดือน ก.ย. (ปี2552-2566) | 111.9 ล้าน ลบ.ม. |
| 6. สถิติปริมาณน้ำเฉลี่ยสะสมรายปี (ปี2552-2566) | 536.2 ล้าน ลบ.ม. |

ข้อมูลน้ำท่าของเดือน กันยายน 2567

- | | |
|-----------------------------------|-----------------------|
| 1. ระดับน้ำสูงสุด | 16.99 ม. (18 ก.ย. 67) |
| 2. ปริมาณน้ำไหลสูงสุด | 145.5 ลบ.ม./วินาที |
| 3. ระดับน้ำต่ำสุด | 13.79 ม. (1 ก.ย. 67) |
| 4. ปริมาณน้ำไหลต่ำสุด | 16.3 ลบ.ม./วินาที |
| 5. ปริมาณน้ำรวมทั้งเดือน | 137.7 ล้าน ลบ.ม. |
| 6. น้ำท่าประจำเดือนนี้อยู่ในเกณฑ์ | ปกติ |

ปริมาณน้ำรายเดือน - ล้าน ลูกบาศก์เมตร													
เดือน	เม.ย.	พ.ค.	มิ.ย.	ก.ค.	ส.ค.	ก.ย.	ต.ค.	พ.ย.	ธ.ค.	ม.ค.	ก.พ.	มี.ค.	ปี
เฉลี่ย(2552-2566)	10.6	26.3	54.4	81.5	95.5	111.9	92.3	25.7	14.5	8.8	5.1	9.6	536.2
เฉลี่ยสะสม	10.6	36.9	91.3	172.9	268.4	380.3	472.6	498.3	512.7	521.5	526.6	536.2	
ปี 2567	1.2	6.4	21.2	47.3	32.3	137.7							
สะสมปี 2567	1.2	7.6	28.8	76.1	108.4	246.1							

สถานี X.188A กรมฉีดยุ่ อ.กะปาง จ.พังงา

สถิติปริมาณน้ำท่ารายเดือน

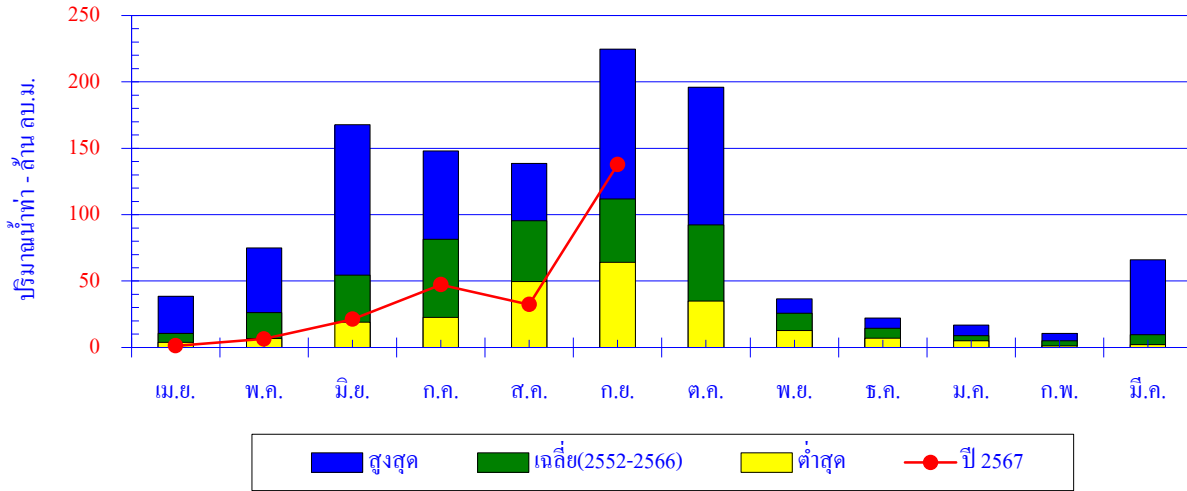

เดือน	เม.ย.	พ.ค.	มิ.ย.	ก.ค.	ส.ค.	ก.ย.	ต.ค.	พ.ย.	ธ.ค.	ม.ค.	ก.พ.	มี.ค.	ปี
สูงสุด	38.5	75.0	167.9	148.1	138.6	224.7	196.0	36.6	22.0	16.9	10.7	66.0	
เฉลี่ย	10.6	26.3	54.4	81.5	95.5	111.9	92.3	25.7	14.5	8.8	5.1	9.6	536.2
ต่ำสุด	3.9	6.6	19.0	22.5	49.7	64.2	34.9	12.8	6.9	5.0	1.2	2.0	
ปี 2567	1.2	6.4	21.2	47.3	32.3	137.7							

ปริมาณน้ำท่าสะสมรายเดือน

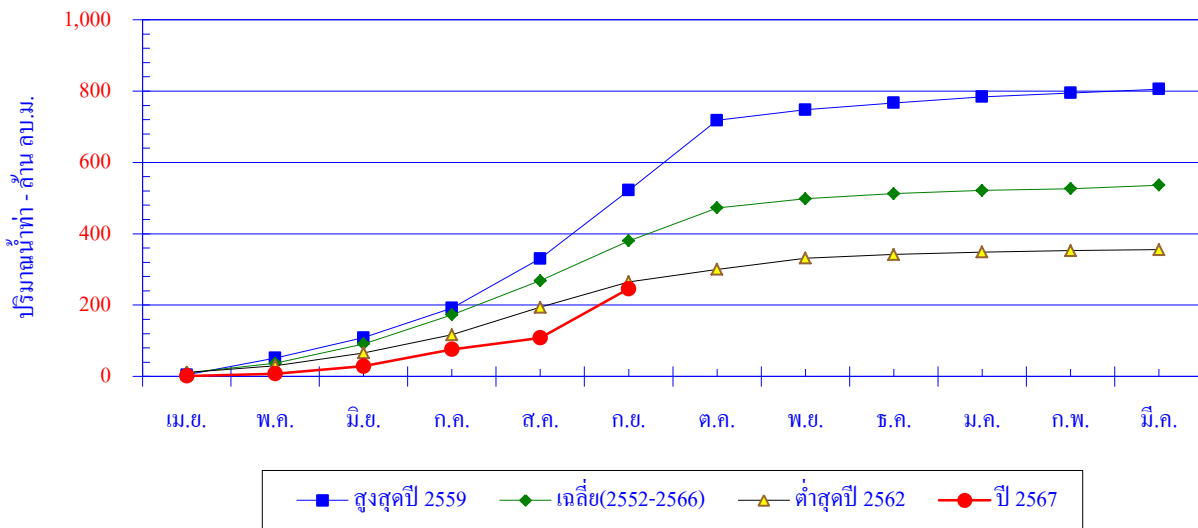

เดือน	เม.ย.	พ.ค.	มิ.ย.	ก.ค.	ส.ค.	ก.ย.	ต.ค.	พ.ย.	ธ.ค.	ม.ค.	ก.พ.	มี.ค.	ปี
สูงสุดปี 2559	4.4	47.3	57.0	83.2	138.6	191.6	196.0	29.6	19.5	16.9	10.6	10.8	805.5
สะสมปี 2559	4.4	51.6	108.6	191.8	330.4	522.0	718.0	747.6	767.1	784.1	794.7	805.5	
เฉลี่ย	10.6	26.3	54.4	81.5	95.5	111.9	92.3	25.7	14.5	8.8	5.1	9.6	536.2
เฉลี่ยสะสม	10.6	36.9	91.3	172.9	268.4	380.3	472.6	498.3	512.7	521.5	526.6	536.2	
ต่ำสุดปี 2562	11.5	18.4	36.3	50.3	77.5	71.4	34.9	31.2	10.6	6.5	4.0	2.9	355.4
สะสมปี 2562	11.5	30.0	66.2	116.5	194.0	265.4	300.3	331.5	342.1	348.6	352.6	355.4	
ปี 2567	1.2	6.4	21.2	47.3	32.3	137.7							
สะสมปี 2567	1.2	7.6	28.8	76.1	108.4	246.1							

สถานี X.190A ค.บางใหญ่(บน) อ.กะทู้ จ.ภูเก็ต

ปริมาณน้ำเฉลี่ยรายวัน

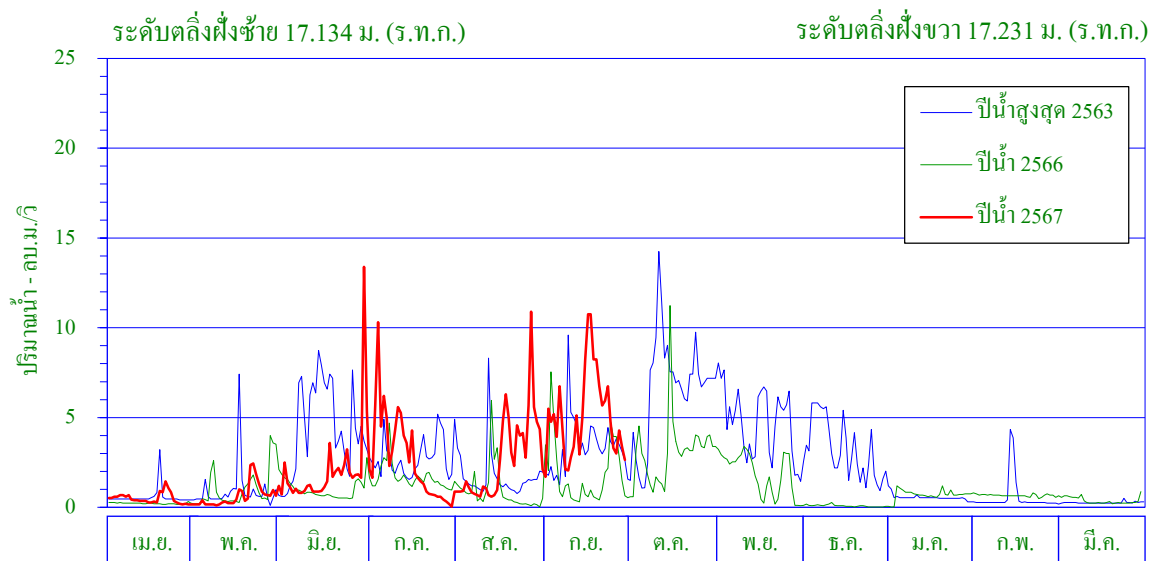

ศูนย์เสาระดับน้ำ 0.000 ม. (ร.ท.ก.)

พื้นที่รับน้ำ 30.09 ตร.กม.

พิกัดสถานี Lat07° - 54' - 13" N Long98° - 21' - 02" E

สถิติที่เคยปรากฏ

- | | |
|--|---|
| 1. สถิติระดับน้ำสูงสุด | 17.31 ม. (18 ม.ค. 56) |
| 2. สถิติปริมาณน้ำไหลสูงสุด | 90.2 ลบ.ม./วินาที |
| 3. สถิติระดับน้ำต่ำสุด | 13.39 ม. (4 เม.ย. 49) |
| 4. สถิติปริมาณน้ำไหลต่ำสุด | 0.0 ลบ.ม./วินาที |
| 5. สถิติปริมาณน้ำเฉลี่ยของเดือน ก.ย. (ปี2549-2566) | 6.1 ล้าน ลบ.ม. |
| 6. สถิติปริมาณน้ำเฉลี่ยสะสมรายปี (ปี2549-2566) | 42.8 ล้าน ลบ.ม. |

ข้อมูลน้ำท่าของเดือน กันยายน 2567

- | | |
|-----------------------------------|--|
| 1. ระดับน้ำสูงสุด | 15.97 ม. (17 ก.ย. 67) |
| 2. ปริมาณน้ำไหลสูงสุด | 13.4 ลบ.ม./วินาที |
| 3. ระดับน้ำต่ำสุด | 14.56 ม. (2 ก.ย. 67) |
| 4. ปริมาณน้ำไหลต่ำสุด | 1.5 ลบ.ม./วินาที |
| 5. ปริมาณน้ำรวมทั้งเดือน | 13.0 ล้าน ลบ.ม. |
| 6. น้ำท่าประจำเดือนนี้อยู่ในเกณฑ์ | <u>มาก</u> |

ปริมาณน้ำรายเดือน - ล้าน ลูกบาศก์เมตร													
เดือน	เม.ย.	พ.ค.	มิ.ย.	ก.ค.	ส.ค.	ก.ย.	ต.ค.	พ.ย.	ธ.ค.	ม.ค.	ก.พ.	มี.ค.	ปี
เฉลี่ย(2549-2566)	1.2	2.1	3.4	3.2	4.5	6.1	9.5	6.1	3.3	1.6	1.0	0.9	42.8
เฉลี่ยสะสม	1.2	3.3	6.7	9.9	14.4	20.5	30.0	36.1	39.4	41.0	41.9	42.8	
ปี 2567	1.3	1.7	5.0	7.5	7.4	13.0							
สะสมปี 2567	1.3	3.0	8.0	15.5	22.9	35.9							

สถานี X.190A ค.บางใหญ่(บน) อ.กะทู้ จ.ภูเก็ต

สถิติปริมาณน้ำทำรายเดือน

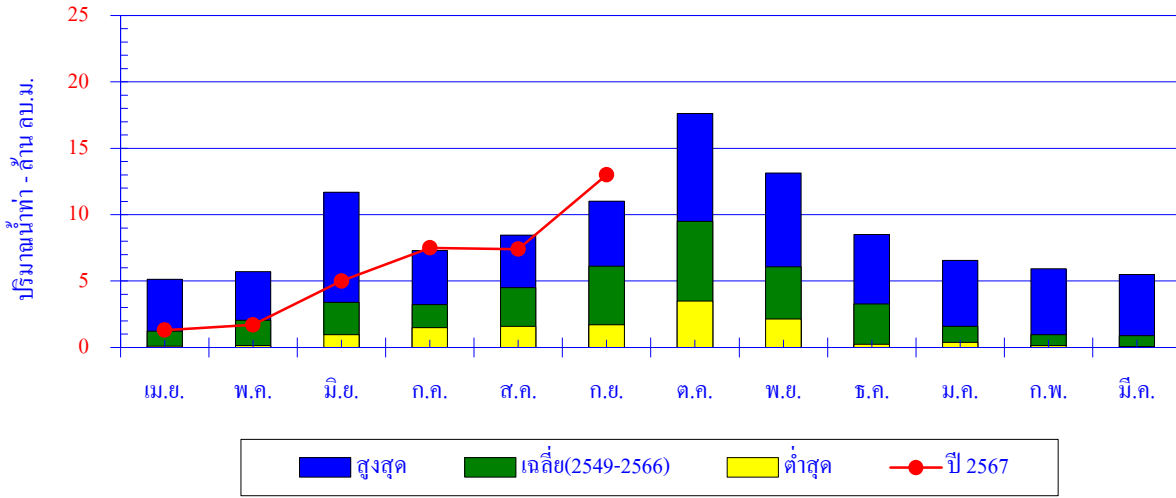

เดือน	เม.ย.	พ.ค.	มิ.ย.	ก.ค.	ส.ค.	ก.ย.	ต.ค.	พ.ย.	ธ.ค.	ม.ค.	ก.พ.	มี.ค.	ปี
สูงสุด	5.1	5.7	11.7	7.3	8.5	11.0	17.6	13.1	8.5	6.6	5.9	5.5	
เฉลี่ย	1.2	2.1	3.4	3.2	4.5	6.1	9.5	6.1	3.3	1.6	1.0	0.9	42.8
ต่ำสุด	0.1	0.1	1.0	1.5	1.6	1.7	3.5	2.2	0.2	0.4	0.1	0.1	
ปี 2567	1.3	1.7	5.0	7.5	7.4	13.0							

ปริมาณน้ำทำสะสมรายเดือน

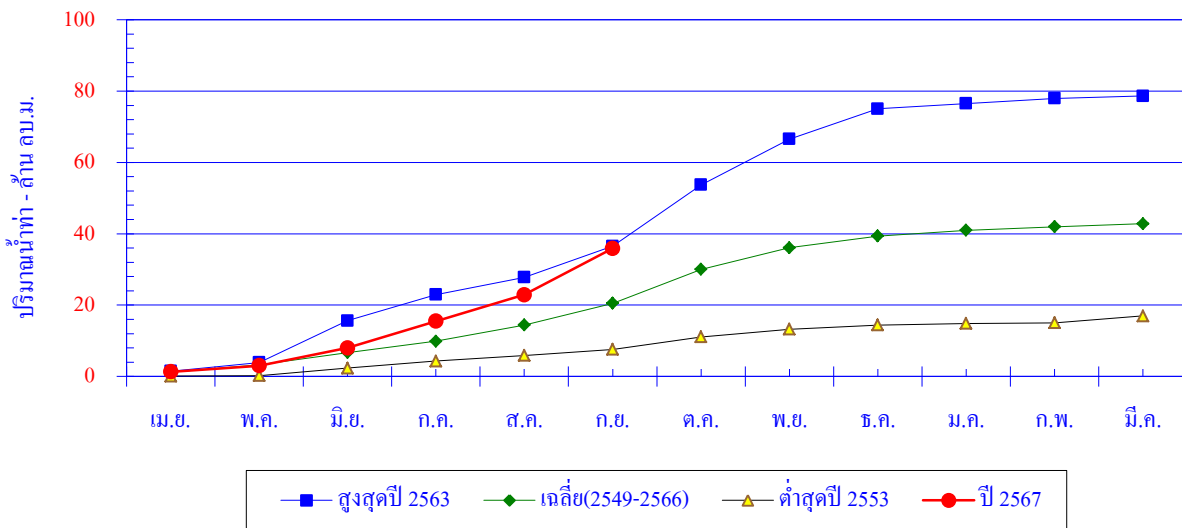

เดือน	เม.ย.	พ.ค.	มิ.ย.	ก.ค.	ส.ค.	ก.ย.	ต.ค.	พ.ย.	ธ.ค.	ม.ค.	ก.พ.	มี.ค.	ปี
สูงสุดปี 2563	1.5	2.5	11.7	7.3	4.9	8.8	17.2	12.8	8.5	1.5	1.4	0.7	78.6
สะสมปี 2563	1.5	3.9	15.6	22.9	27.8	36.5	53.7	66.5	75.1	76.5	77.9	78.6	
เฉลี่ย	1.2	2.1	3.4	3.2	4.5	6.1	9.5	6.1	3.3	1.6	1.0	0.9	42.8
เฉลี่ยสะสม	1.2	3.3	6.7	9.9	14.4	20.5	30.0	36.1	39.4	41.0	41.9	42.8	
ต่ำสุดปี 2553	0.1	0.1	2.1	2.0	1.6	1.7	3.5	2.2	1.2	0.5	0.1	2.0	17.0
สะสมปี 2553	0.1	0.2	2.3	4.3	5.9	7.6	11.1	13.2	14.4	14.9	15.0	17.0	
ปี 2567	1.3	1.7	5.0	7.5	7.4	13.0							
สะสมปี 2567	1.3	3.0	8.0	15.5	22.9	35.9							

สถานี X.191 ค.บางใหญ่(ล่าง) อ.เมือง จ.ภูเก็ต

ปริมาณน้ำเฉลี่ยรายวัน

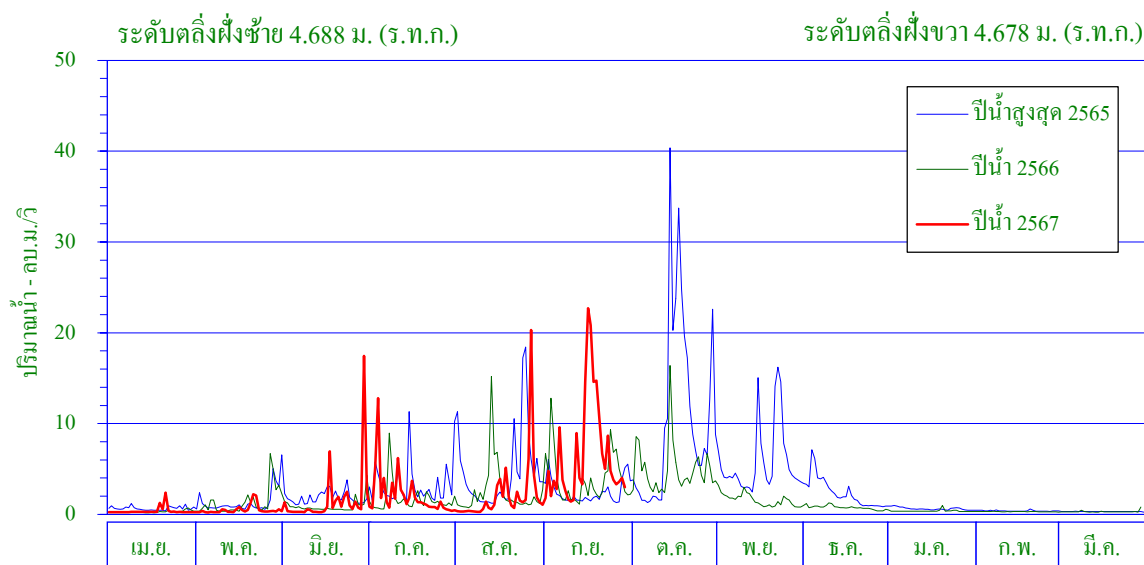

ศูนย์เสาระดับน้ำ 0.000 ม. (ร.ท.ก.)

พื้นที่รับน้ำ 55.89 ตร.กม.

พิกัดสถานี Lat07° - 53' - 30" N Long98° - 23' - 27" E

สถิติที่เคยปรากฏ

- | | |
|--|-------------------------|
| 1. สถิติระดับน้ำสูงสุด | 4.66 ม. (8 ธ.ค. 60) |
| 2. สถิติปริมาณน้ำไหลสูงสุด | 47.3 ลบ.ม./วินาที |
| 3. สถิติระดับน้ำต่ำสุด | 1.34 ม. (14 มี.ค. 64) |
| 4. สถิติปริมาณน้ำไหลต่ำสุด | 0.0 ลบ.ม./วินาที |
| 5. สถิติปริมาณน้ำเฉลี่ยของเดือน ก.ย. (ปี2540-2566) | 8.0 ล้าน ลบ.ม. |
| 6. สถิติปริมาณน้ำเฉลี่ยสะสมรายปี (ปี2540-2566) | 49.1 ล้าน ลบ.ม. |

ข้อมูลน้ำท่าของเดือน กันยายน 2567

- | | |
|-----------------------------------|------------------------|
| 1. ระดับน้ำสูงสุด | 3.81 ม. (17 ก.ย. 67) |
| 2. ปริมาณน้ำไหลสูงสุด | 37.8 ลบ.ม./วินาที |
| 3. ระดับน้ำต่ำสุด | 1.50 ม. (2 ก.ย. 67) |
| 4. ปริมาณน้ำไหลต่ำสุด | 0.9 ลบ.ม./วินาที |
| 5. ปริมาณน้ำรวมทั้งเดือน | 16.8 ล้าน ลบ.ม. |
| 6. น้ำท่าประจำเดือนนี้อยู่ในเกณฑ์ | <u>มาก</u> |

ปริมาณน้ำรายเดือน - ล้าน ลูกบาศก์เมตร													
เดือน	เม.ย.	พ.ค.	มิ.ย.	ก.ค.	ส.ค.	ก.ย.	ต.ค.	พ.ย.	ธ.ค.	ม.ค.	ก.พ.	มี.ค.	ปี
เฉลี่ย(2540-2566)	1.5	2.4	3.7	3.8	5.7	8.0	11.4	6.0	2.7	1.7	1.2	1.1	49.1
เฉลี่ยสะสม	1.5	3.9	7.5	11.3	17.0	25.0	36.4	42.4	45.1	46.7	48.0	49.1	
ปี 2567	1.0	1.4	3.9	5.7	5.7	16.8							
สะสมปี 2567	1.0	2.4	6.3	12.0	17.7	34.5							

สถานี X.191 ค.บางใหญ่(ล่าง) อ.เมือง จ.ภูเก็ต

สถิติปริมาณน้ำท่ารายเดือน

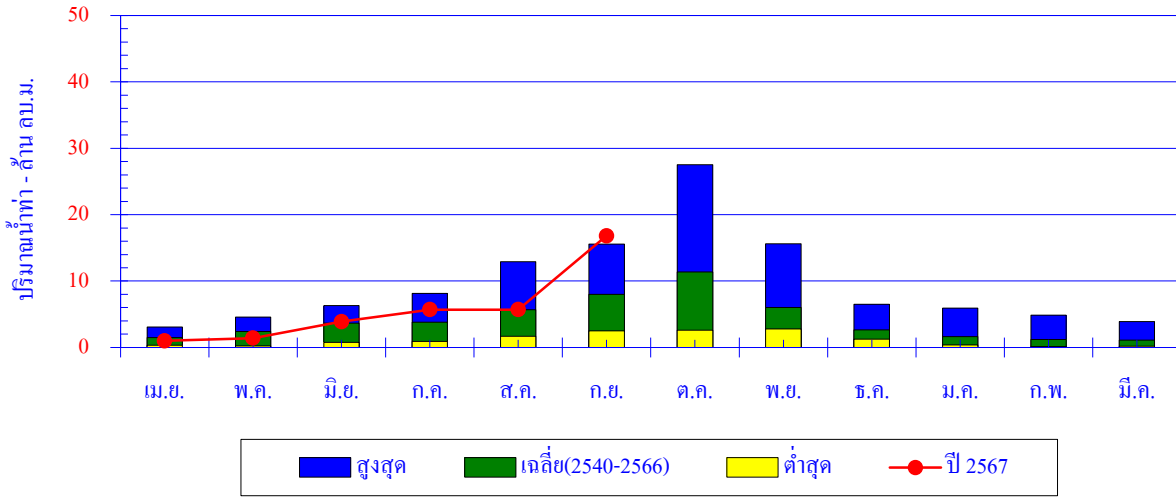

เดือน	เม.ย.	พ.ค.	มิ.ย.	ก.ค.	ส.ค.	ก.ย.	ต.ค.	พ.ย.	ธ.ค.	ม.ค.	ก.พ.	มี.ค.	ปี
สูงสุด	3.1	4.6	6.3	8.1	12.9	15.6	27.5	15.6	6.5	5.9	4.9	3.9	
เฉลี่ย	1.5	2.4	3.7	3.8	5.7	8.0	11.4	6.0	2.7	1.7	1.2	1.1	49.1
ต่ำสุด	0.3	0.2	0.8	0.9	1.7	2.5	2.6	2.8	1.2	0.4	0.2	0.2	
ปี 2567	1.0	1.4	3.9	5.7	5.7	16.8							

ปริมาณน้ำท่าสะสมรายเดือน

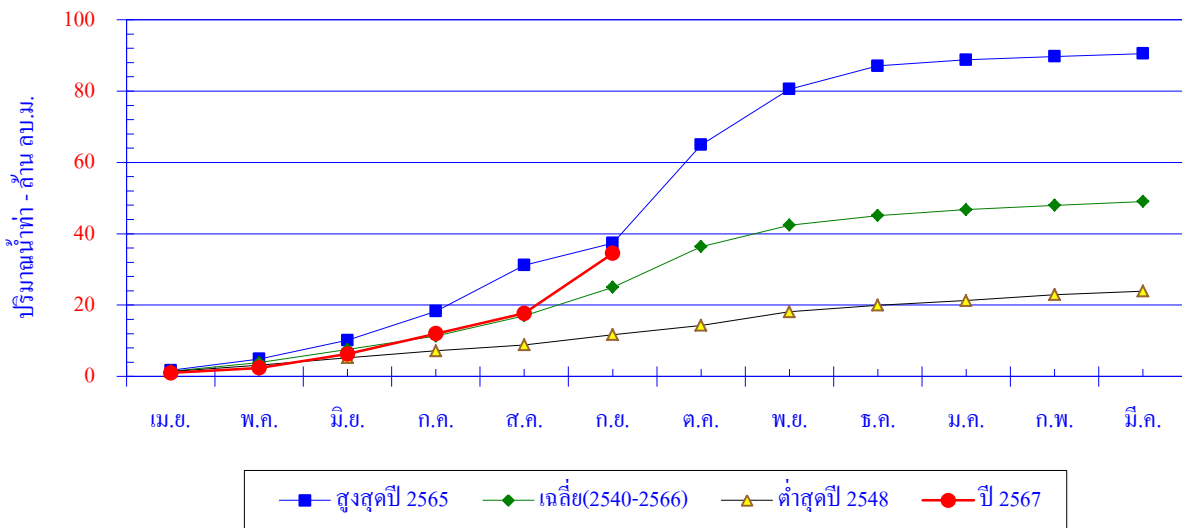

เดือน	เม.ย.	พ.ค.	มิ.ย.	ก.ค.	ส.ค.	ก.ย.	ต.ค.	พ.ย.	ธ.ค.	ม.ค.	ก.พ.	มี.ค.	ปี
สูงสุดปี 2565	1.7	3.2	5.2	8.1	12.9	6.2	27.5	15.6	6.5	1.7	1.0	0.8	90.5
สะสมปี 2565	1.7	4.9	10.1	18.3	31.2	37.4	64.9	80.5	87.1	88.8	89.7	90.5	
เฉลี่ย	1.5	2.4	3.7	3.8	5.7	8.0	11.4	6.0	2.7	1.7	1.2	1.1	49.1
เฉลี่ยสะสม	1.5	3.9	7.5	11.3	17.0	25.0	36.4	42.4	45.1	46.7	48.0	49.1	
ต่ำสุดปี 2548	1.4	1.8	2.1	1.9	1.7	2.9	2.6	3.8	1.9	1.3	1.7	1.0	23.9
สะสมปี 2548	1.4	3.2	5.2	7.2	8.8	11.7	14.3	18.1	20.0	21.3	22.9	23.9	
ปี 2567	1.0	1.4	3.9	5.7	5.7	16.8							
สะสมปี 2567	1.0	2.4	6.3	12.0	17.7	34.5							

สถานี X.196 ค.กะปง อ.กะปง จ.พังงา

ปริมาณน้ำเฉลี่ยรายวัน

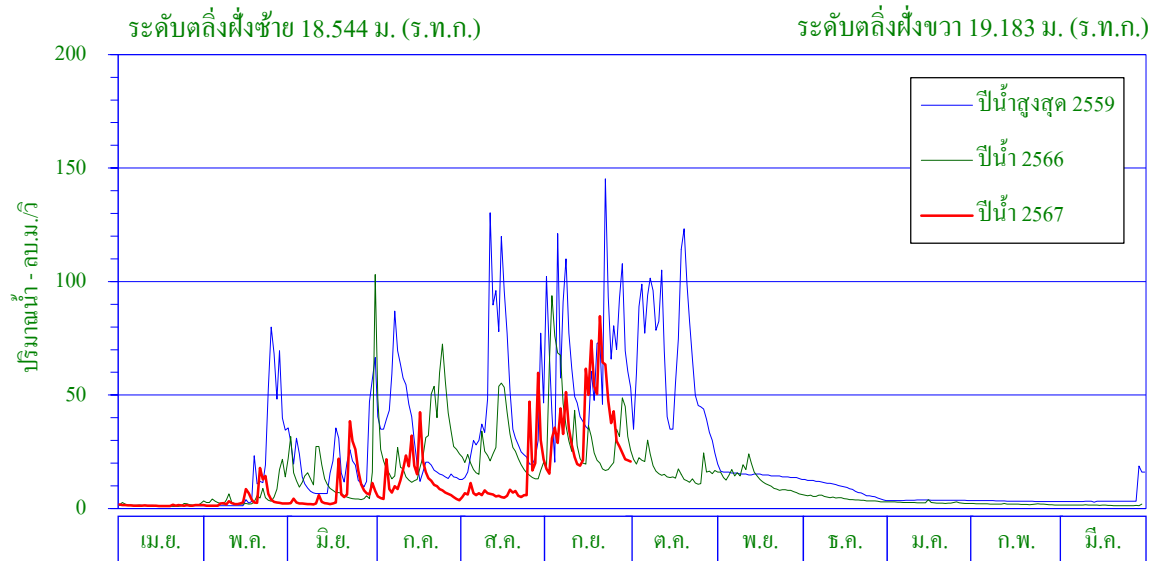

ศูนย์เสาระดับน้ำ 0.000 ม. (ร.ท.ก.)

พื้นที่รับน้ำ 131.13 ตร.กม.

พิกัดสถานี Lat 08° - 42' - 10" N Long 98° - 24' - 32" E

สถิติที่เคยปรากฏ

- | | |
|--|-------------------------|
| 1. สถิติระดับน้ำสูงสุด | 19.10 ม. (21 ส.ค. 50) |
| 2. สถิติปริมาณน้ำไหลสูงสุด | 339.0 ลบ.ม./วินาที |
| 3. สถิติระดับน้ำต่ำสุด | 14.61 ม. (2 มี.ค. 65) |
| 4. สถิติปริมาณน้ำไหลต่ำสุด | 0.2 ลบ.ม./วินาที |
| 5. สถิติปริมาณน้ำเฉลี่ยของเดือน ก.ย. (ปี2546-2566) | 72.5 ล้าน ลบ.ม. |
| 6. สถิติปริมาณน้ำเฉลี่ยสะสมรายปี (ปี2546-2566) | 427.2 ล้าน ลบ.ม. |

ข้อมูลน้ำท่าของเดือน กันยายน 2567

- | | |
|-----------------------------------|-------------------------|
| 1. ระดับน้ำสูงสุด | 17.12 ม. (14 ก.ย. 67) |
| 2. ปริมาณน้ำไหลสูงสุด | 109.4 ลบ.ม./วินาที |
| 3. ระดับน้ำต่ำสุด | 15.13 ม. (1 ก.ย. 67) |
| 4. ปริมาณน้ำไหลต่ำสุด | 15.1 ลบ.ม./วินาที |
| 5. ปริมาณน้ำรวมทั้งเดือน | 100.3 ล้าน ลบ.ม. |
| 6. น้ำท่าประจำเดือนนี้อยู่ในเกณฑ์ | มาก |

ปริมาณน้ำรายเดือน - ล้าน ลูกบาศก์เมตร													
เดือน	เม.ย.	พ.ค.	มิ.ย.	ก.ค.	ส.ค.	ก.ย.	ต.ค.	พ.ย.	ธ.ค.	ม.ค.	ก.พ.	มี.ค.	ปี
เฉลี่ย(2546-2566)	13.6	35.2	42.6	57.8	75.0	72.5	64.7	26.9	14.9	8.7	5.6	9.7	427.2
เฉลี่ยสะสม	13.6	48.8	91.4	149.1	224.2	296.7	361.4	388.3	403.2	411.9	417.5	427.2	
ปี 2567	3.5	10.7	20.5	33.7	31.7	100.3							
สะสมปี 2567	3.5	14.2	34.7	68.4	100.1	200.4							

สถานี X.196 ค.กะปง อ.กะปง จ.พังงา

สถิติปริมาณน้ำท่ารายเดือน

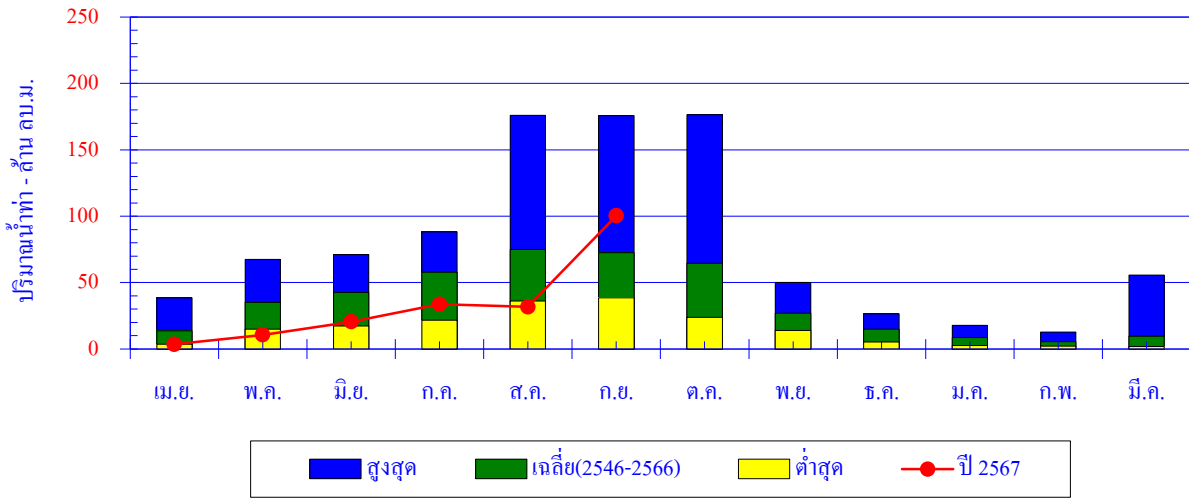

เดือน	เม.ย.	พ.ค.	มิ.ย.	ก.ค.	ส.ค.	ก.ย.	ต.ค.	พ.ย.	ธ.ค.	ม.ค.	ก.พ.	มี.ค.	ปี
สูงสุด	38.5	67.4	71.2	88.2	175.9	175.8	176.5	50.2	26.4	17.9	12.9	55.6	
เฉลี่ย	13.6	35.2	42.6	57.8	75.0	72.5	64.7	26.9	14.9	8.7	5.6	9.7	427.2
ต่ำสุด	3.5	14.9	17.3	21.7	36.1	38.6	23.9	14.0	5.2	2.5	2.0	2.0	
ปี 2567	3.5	10.7	20.5	33.7	31.7	100.3							

ปริมาณน้ำท่าสะสมรายเดือน

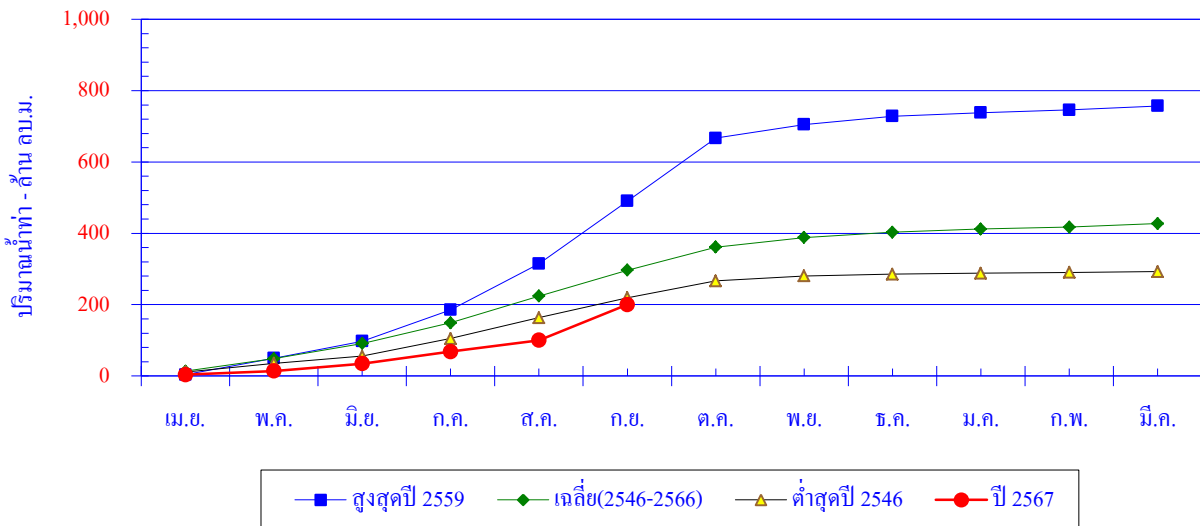

เดือน	เม.ย.	พ.ค.	มิ.ย.	ก.ค.	ส.ค.	ก.ย.	ต.ค.	พ.ย.	ธ.ค.	ม.ค.	ก.พ.	มี.ค.	ปี
สูงสุดปี 2559	3.5	46.1	47.6	88.2	129.1	175.8	176.5	38.3	23.0	9.9	8.0	11.0	757.0
สะสมปี 2559	3.5	49.7	97.3	185.5	314.7	490.5	667.0	705.2	728.2	738.1	746.0	757.0	
เฉลี่ย	13.6	35.2	42.6	57.8	75.0	72.5	64.7	26.9	14.9	8.7	5.6	9.7	427.2
เฉลี่ยสะสม	13.6	48.8	91.4	149.1	224.2	296.7	361.4	388.3	403.2	411.9	417.5	427.2	
ต่ำสุดปี 2546	11.1	24.4	20.0	49.6	58.4	56.1	46.9	14.0	5.2	2.5	2.0	2.5	292.7
สะสมปี 2546	11.1	35.5	55.5	105.1	163.4	219.5	266.4	280.4	285.6	288.2	290.2	292.7	
ปี 2567	3.5	10.7	20.5	33.7	31.7	100.3							
สะสมปี 2567	3.5	14.2	34.7	68.4	100.1	200.4							

สถานี X.205 ค.ละอุ่น อ.ละอุ่น จ.ระนอง

ปริมาณน้ำเฉลี่ยรายวัน

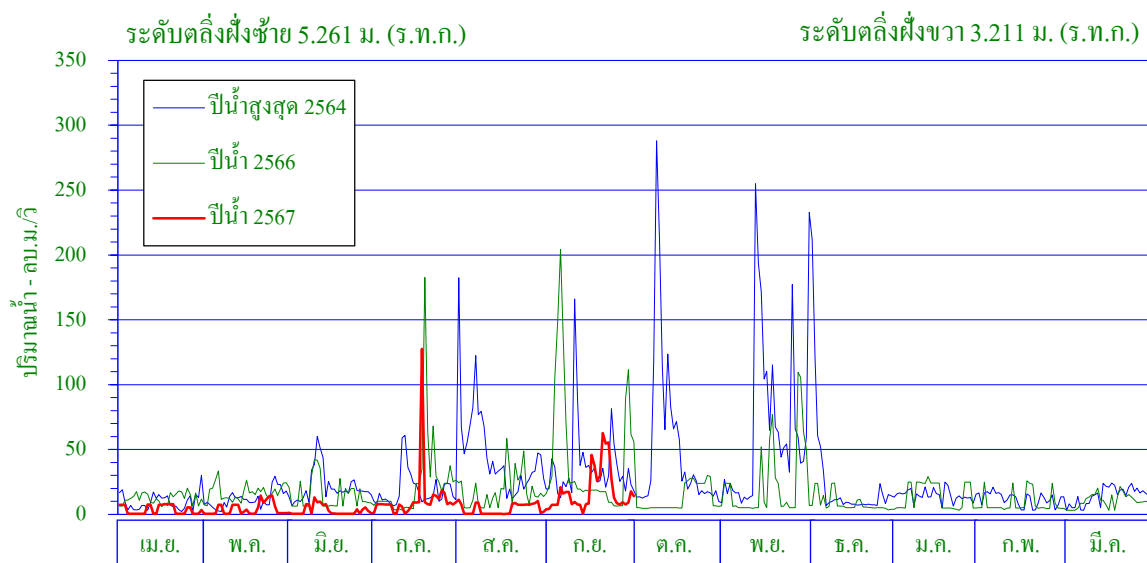

ศูนย์เสาระดับน้ำ 0.000 ม. (ร.ท.ก.)

พื้นที่รับน้ำ 229.29 ตร.กม.

พิกัดสถานี Lat 10° - 06' - 38" N Long 98° - 45' - 31" E

สถิติที่เคยปรากฏ

- | | |
|--|--------------------------|
| 1. สถิติระดับน้ำสูงสุด | 6.50 ม. (11 พ.ย. 51) |
| 2. สถิติปริมาณน้ำไหลสูงสุด | 571.0 ลบ.ม./วินาที |
| 3. สถิติระดับน้ำต่ำสุด | -0.35 ม. (18 มี.ค. 48) |
| 4. สถิติปริมาณน้ำไหลต่ำสุด | 0.0 ลบ.ม./วินาที |
| 5. สถิติปริมาณน้ำเฉลี่ยของเดือน ก.ย. (ปี2547-2566) | 55.7 ล้าน ลบ.ม. |
| 6. สถิติปริมาณน้ำเฉลี่ยสะสมรายปี (ปี2547-2566) | 485.6 ล้าน ลบ.ม. |

ข้อมูลน้ำท่าของเดือน กันยายน 2567

- | | |
|-----------------------------------|------------------------|
| 1. ระดับน้ำสูงสุด | 3.36 ม. (21 ก.ย. 67) |
| 2. ปริมาณน้ำไหลสูงสุด | 98.2 ลบ.ม./วินาที |
| 3. ระดับน้ำต่ำสุด | 0.14 ม. (12 ก.ย. 67) |
| 4. ปริมาณน้ำไหลต่ำสุด | 0.5 ลบ.ม./วินาที |
| 5. ปริมาณน้ำรวมทั้งเดือน | 49.2 ล้าน ลบ.ม. |
| 6. น้ำท่าประจำเดือนนี้อยู่ในเกณฑ์ | ปกติ |

ปริมาณน้ำรายเดือน - ล้าน ลูกบาศก์เมตร													
เดือน	เม.ย.	พ.ค.	มิ.ย.	ก.ค.	ส.ค.	ก.ย.	ต.ค.	พ.ย.	ธ.ค.	ม.ค.	ก.พ.	มี.ค.	ปี
เฉลี่ย(2547-2566)	22.7	35.3	43.3	60.1	65.9	55.7	60.7	52.0	31.3	21.5	16.4	20.8	485.6
เฉลี่ยสะสม	22.7	58.0	101.4	161.4	227.3	283.0	343.6	395.7	427.0	448.5	464.8	485.6	
ปี 2567	9.1	11.2	7.9	32.7	10.2	49.2							
สะสมปี 2567	9.1	20.3	28.2	60.9	71.1	120.3							

สถานี X.205 ค.ละอูน อ.ละอูน จ.ระนอง

สถิติปริมาณน้ำท่ารายเดือน

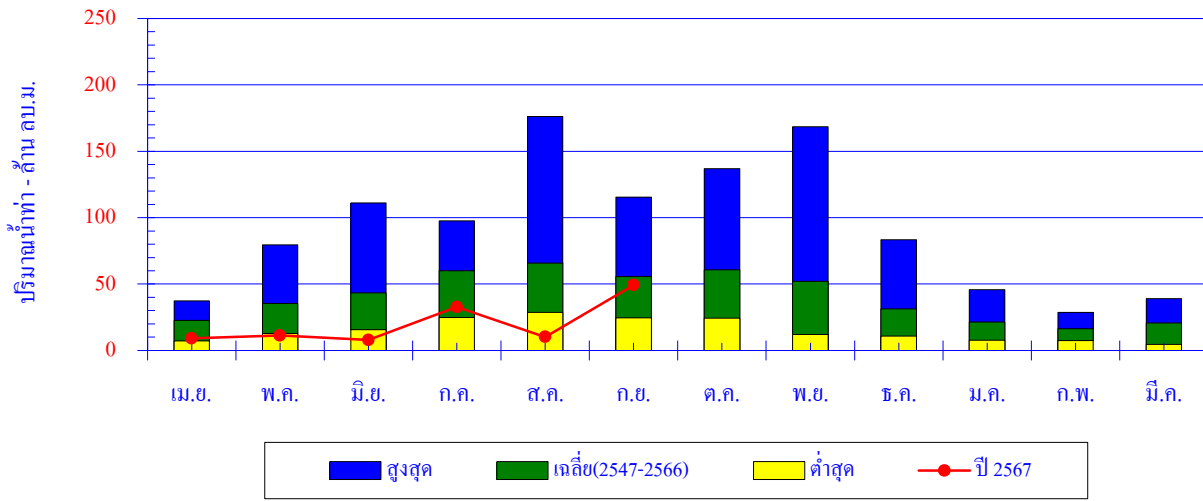

เดือน	เม.ย.	พ.ค.	มิ.ย.	ก.ค.	ส.ค.	ก.ย.	ต.ค.	พ.ย.	ธ.ค.	ม.ค.	ก.พ.	มี.ค.	ปี
สูงสุด	37.4	79.4	111.2	97.6	176.2	115.4	137.0	168.5	83.4	45.7	28.6	39.0	
เฉลี่ย	22.7	35.3	43.3	60.1	65.9	55.7	60.7	52.0	31.3	21.5	16.4	20.8	485.6
ต่ำสุด	7.1	12.8	15.6	24.7	28.8	24.6	24.3	11.9	10.9	7.6	7.5	4.6	
ปี 2567	9.1	11.2	7.9	32.7	10.2	49.2							

ปริมาณน้ำท่าสะสมรายเดือน

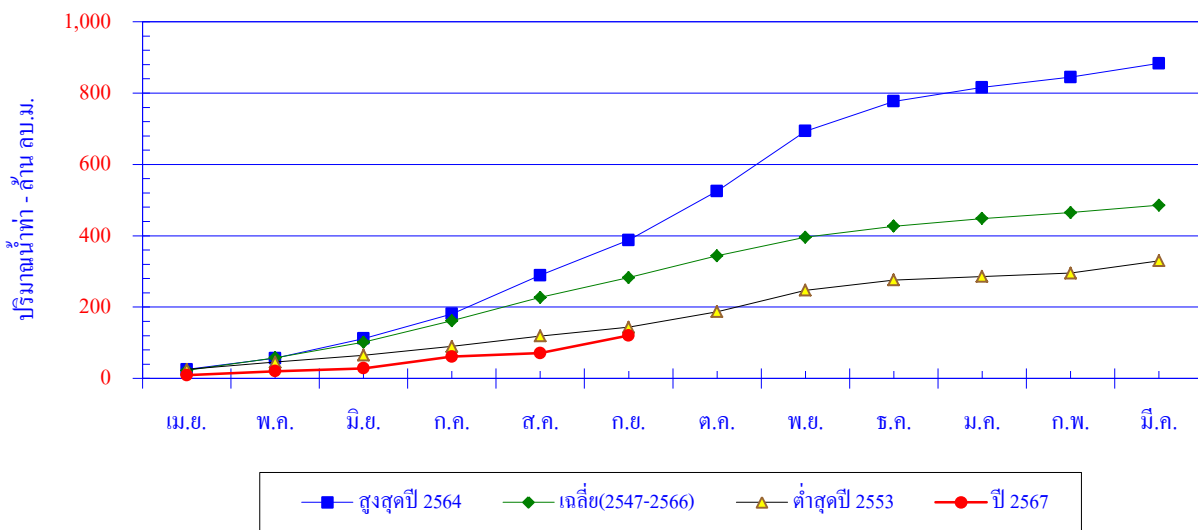

เดือน	เม.ย.	พ.ค.	มิ.ย.	ก.ค.	ส.ค.	ก.ย.	ต.ค.	พ.ย.	ธ.ค.	ม.ค.	ก.พ.	มี.ค.	ปี
สูงสุดปี 2564	25.3	31.5	54.9	69.1	108.4	98.7	137.0	168.5	83.4	39.0	28.6	39.0	883.4
สะสมปี 2564	25.3	56.8	111.7	180.9	289.2	388.0	524.9	693.4	776.8	815.8	844.4	883.4	
เฉลี่ย	22.7	35.3	43.3	60.1	65.9	55.7	60.7	52.0	31.3	21.5	16.4	20.8	485.6
เฉลี่ยสะสม	22.7	58.0	101.4	161.4	227.3	283.0	343.6	395.7	427.0	448.5	464.8	485.6	
ต่ำสุดปี 2553	25.3	20.5	19.4	24.9	29.2	24.6	43.5	60.1	28.5	10.1	9.3	34.5	329.9
สะสมปี 2553	25.3	45.8	65.1	90.0	119.2	143.8	187.3	247.4	275.9	286.0	295.3	329.9	
ปี 2567	9.1	11.2	7.9	32.7	10.2	49.2							
สะสมปี 2567	9.1	20.3	28.2	60.9	71.1	120.3							

สถานี X.207 ค.บางน้ำจืด อ.กระบุรี จ.ระนอง

ปริมาณน้ำเฉลี่ยรายวัน

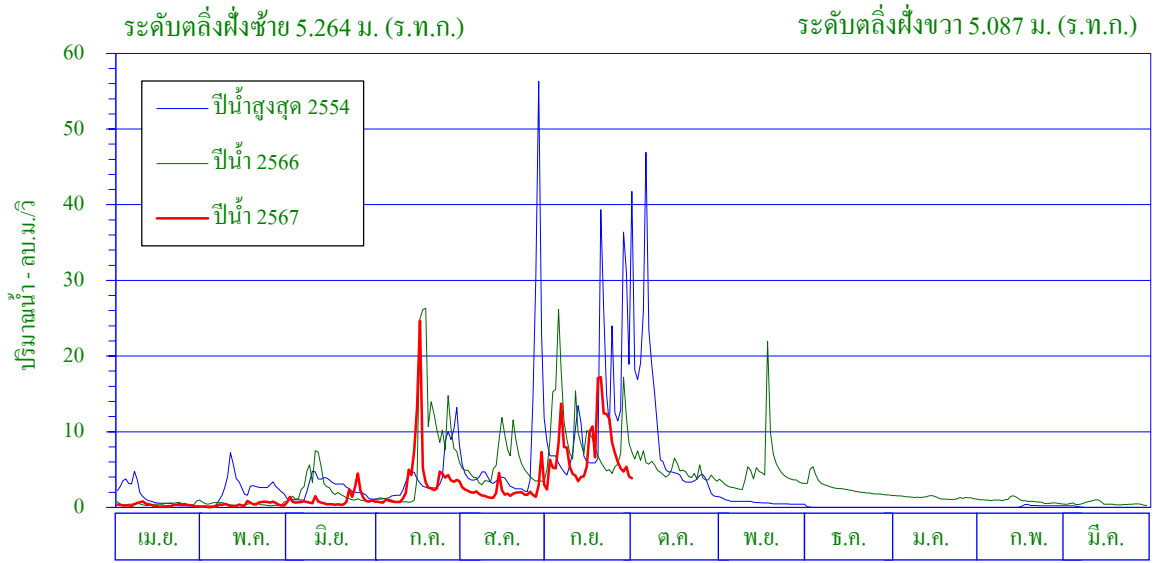

ระดับตลิ่งฝั่งซ้าย 5.264 ม. (ร.ท.ก.) ระดับตลิ่งฝั่งขวา 5.087 ม. (ร.ท.ก.)
 ศูนย์เสาระดับน้ำ 0.000 ม. (ร.ท.ก.) พื้นที่รับน้ำ 45.10 ตร.กม.

พิกัดสถานี Lat 10° - 24' - 01" N Long 99° - 47' - 17" E

สถิติที่เคยปรากฏ

- | | |
|--|-------------------------|
| 1. สถิติระดับน้ำสูงสุด | 5.78 ม. (3 มิ.ย. 52) |
| 2. สถิติปริมาณน้ำไหลสูงสุด | 65.4 ลบ.ม./วินาที |
| 3. สถิติระดับน้ำต่ำสุด | 1.15 ม. (11 มิ.ย. 51) |
| 4. สถิติปริมาณน้ำไหลต่ำสุด | 0.0 ลบ.ม./วินาที |
| 5. สถิติปริมาณน้ำเฉลี่ยของเดือน ก.ย. (ปี2547-2566) | 16.0 ล้าน ลบ.ม. |
| 6. สถิติปริมาณน้ำเฉลี่ยสะสมรายปี (ปี2547-2566) | 84.2 ล้าน ลบ.ม. |

ข้อมูลน้ำท่าของเดือน กันยายน 2567

- | | |
|-----------------------------------|------------------------|
| 1. ระดับน้ำสูงสุด | 4.25 ม. (18 ก.ย. 67) |
| 2. ปริมาณน้ำไหลสูงสุด | 27.4 ลบ.ม./วินาที |
| 3. ระดับน้ำต่ำสุด | 2.12 ม. (1 ก.ย. 67) |
| 4. ปริมาณน้ำไหลต่ำสุด | 2.7 ลบ.ม./วินาที |
| 5. ปริมาณน้ำรวมทั้งเดือน | 19.8 ล้าน ลบ.ม. |
| 6. น้ำท่าประจำเดือนนี้อยู่ในเกณฑ์ | ปกติ |

ปริมาณน้ำรายเดือน - ล้าน ลูกบาศก์เมตร													
เดือน	เม.ย.	พ.ค.	มิ.ย.	ก.ค.	ส.ค.	ก.ย.	ต.ค.	พ.ย.	ธ.ค.	ม.ค.	ก.พ.	มี.ค.	ปี
เฉลี่ย(2547-2566)	1.2	4.7	6.7	12.4	13.7	16.0	15.5	6.6	3.9	1.7	0.9	0.8	84.2
เฉลี่ยสะสม	1.2	5.9	12.7	25.1	38.8	54.7	70.3	76.8	80.7	82.5	83.4	84.2	
ปี 2567	0.8	1.0	2.6	9.9	5.8	19.8							
สะสมปี 2567	0.8	1.8	4.4	14.3	20.1	39.9							

สถานี X.207 ค.บางน้ำจืด อ.กระบุรี จ.ระนอง

สถิติปริมาณน้ำท่ารายเดือน

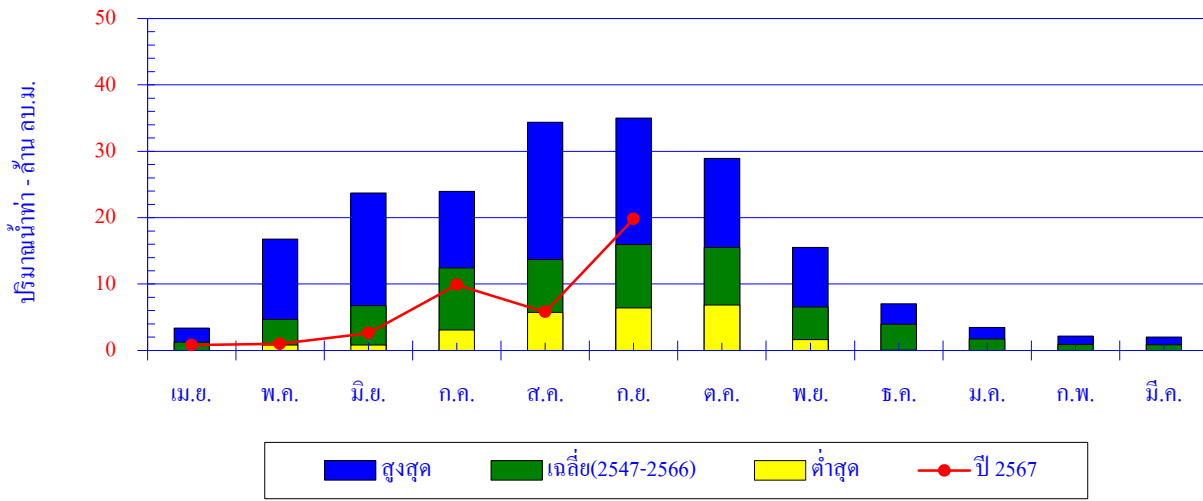

เดือน	เม.ย.	พ.ค.	มิ.ย.	ก.ค.	ส.ค.	ก.ย.	ต.ค.	พ.ย.	ธ.ค.	ม.ค.	ก.พ.	มี.ค.	ปี
สูงสุด	3.4	16.8	23.7	24.0	34.4	35.0	28.9	15.5	7.0	3.5	2.2	2.0	
เฉลี่ย	1.2	4.7	6.7	12.4	13.7	16.0	15.5	6.6	3.9	1.7	0.9	0.8	84.2
ต่ำสุด	0.0	0.8	0.8	3.1	5.8	6.4	6.9	1.7	0.0	0.0	0.0	0.0	
ปี 2567	0.8	1.0	2.6	9.9	5.8	19.8							

ปริมาณน้ำท่าสะสมรายเดือน

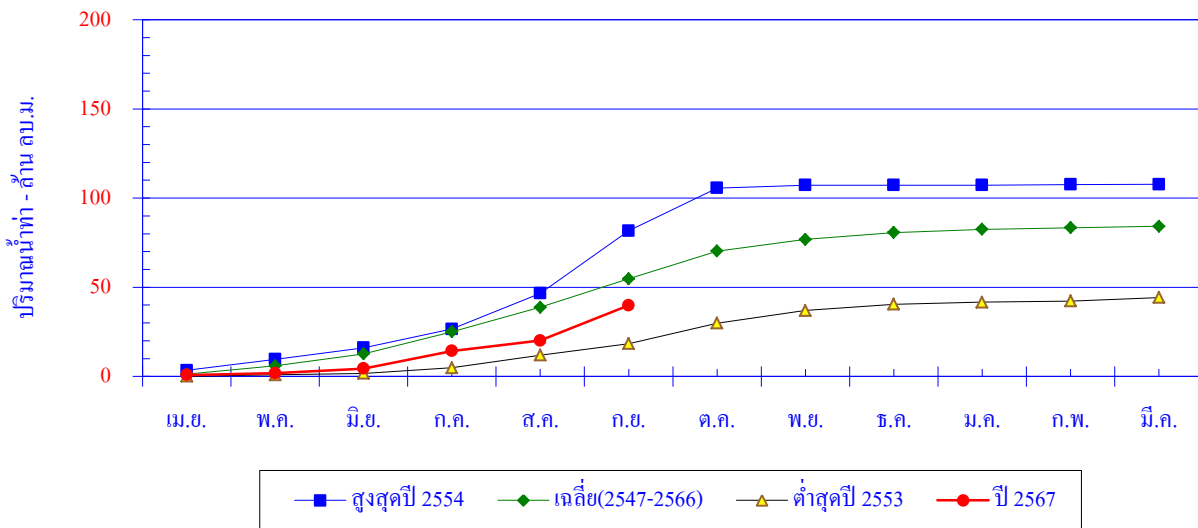

เดือน	เม.ย.	พ.ค.	มิ.ย.	ก.ค.	ส.ค.	ก.ย.	ต.ค.	พ.ย.	ธ.ค.	ม.ค.	ก.พ.	มี.ค.	ปี
สูงสุดปี 2554	3.4	6.2	6.4	10.5	20.1	35.0	24.0	1.7	0.0	0.0	0.3	0.1	107.7
สะสมปี 2554	3.4	9.6	16.0	26.6	46.6	81.7	105.6	107.3	107.3	107.3	107.6	107.7	
เฉลี่ย	1.2	4.7	6.7	12.4	13.7	16.0	15.5	6.6	3.9	1.7	0.9	0.8	84.2
เฉลี่ยสะสม	1.2	5.9	12.7	25.1	38.8	54.7	70.3	76.8	80.7	82.5	83.4	84.2	
ต่ำสุดปี 2553	0.1	0.8	0.8	3.1	7.1	6.4	11.5	7.1	3.5	1.2	0.6	2.0	44.3
สะสมปี 2553	0.1	0.9	1.8	4.8	11.9	18.4	29.9	37.0	40.5	41.7	42.3	44.3	
ปี 2567	0.8	1.0	2.6	9.9	5.8	19.8							
สะสมปี 2567	0.8	1.8	4.4	14.3	20.1	39.9							

สถานี X.209 ก.หาดส้มแป้น(ล่าง) อ.เมือง จ.ระนอง

ปริมาณน้ำเฉลี่ยรายวัน

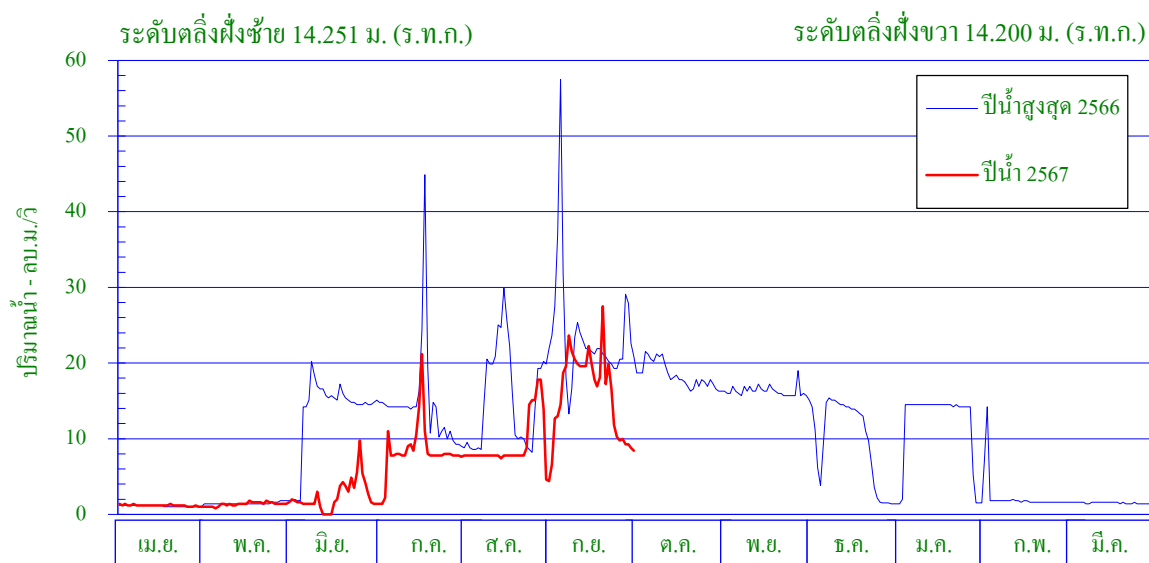

ศูนย์เสาระดับน้ำ 0.000 ม. (ร.ท.ก.)

พื้นที่รับน้ำ 39.89 ตร.กม.

พิกัดสถานี Lat 09° - 57' - 34" N Long 98° - 38' - 52" E

สถิติที่เคยปรากฏ

- | | |
|--|------------------------|
| 1. สถิติระดับน้ำสูงสุด | 10.20 ม. (6 ต.ค. 50) |
| 2. สถิติปริมาณน้ำไหลสูงสุด | 192.0 ลบ.ม./วินาที |
| 3. สถิติระดับน้ำต่ำสุด | 7.40 ม. (30 พ.ค. 53) |
| 4. สถิติปริมาณน้ำไหลต่ำสุด | 0.0 ลบ.ม./วินาที |
| 5. สถิติปริมาณน้ำเฉลี่ยของเดือน ก.ย. (ปี2548-2566) | 20.1 ล้าน ลบ.ม. |
| 6. สถิติปริมาณน้ำเฉลี่ยสะสมรายปี (ปี2548-2566) | 139.0 ล้าน ลบ.ม. |

ข้อมูลน้ำท่าของเดือน กันยายน 2567

- | | |
|-----------------------------------|------------------------|
| 1. ระดับน้ำสูงสุด | 8.90 ม. (19 ก.ย. 67) |
| 2. ปริมาณน้ำไหลสูงสุด | 48.5 ลบ.ม./วินาที |
| 3. ระดับน้ำต่ำสุด | 7.58 ม. (1 ก.ย. 67) |
| 4. ปริมาณน้ำไหลต่ำสุด | 4.6 ลบ.ม./วินาที |
| 5. ปริมาณน้ำรวมทั้งเดือน | 41.7 ล้าน ลบ.ม. |
| 6. น้ำท่าประจำเดือนนี้อยู่ในเกณฑ์ | <u>มาก</u> |

ปริมาณน้ำรายเดือน - ล้าน ลูกบาศก์เมตร													
เดือน	เม.ย.	พ.ค.	มิ.ย.	ก.ค.	ส.ค.	ก.ย.	ต.ค.	พ.ย.	ธ.ค.	ม.ค.	ก.พ.	มี.ค.	ปี
เฉลี่ย(2548-2566)	4.1	9.8	12.7	22.5	20.3	20.1	19.3	11.3	7.4	6.2	2.5	2.8	139.0
เฉลี่ยสะสม	4.1	13.9	26.6	49.1	69.4	89.5	108.8	120.1	127.5	133.7	136.2	139.0	
ปี 2567	3.1	3.7	4.3	21.6	24.5	41.7							
สะสมปี 2567	3.1	6.8	11.1	32.7	57.2	98.9							

สถานี X.209 ค.หาดส้มแป้น(ล่าง) อ.เมือง จ.ระนอง

สถิติปริมาณน้ำท่ารายเดือน

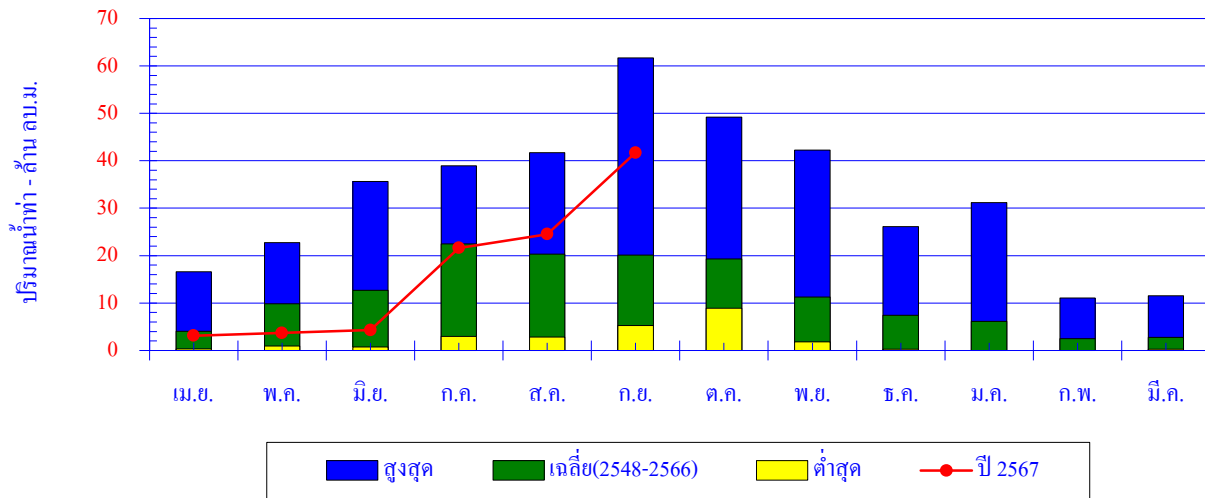

เดือน	เม.ย.	พ.ค.	มิ.ย.	ก.ค.	ส.ค.	ก.ย.	ต.ค.	พ.ย.	ธ.ค.	ม.ค.	ก.พ.	มี.ค.	ปี
สูงสุด	16.6	22.7	35.6	39.0	41.7	61.7	49.2	42.3	26.1	31.2	11.1	11.5	
เฉลี่ย	4.1	9.8	12.7	22.5	20.3	20.1	19.3	11.3	7.4	6.2	2.5	2.8	139.0
ต่ำสุด	0.3	1.0	0.7	3.0	2.8	5.3	8.9	1.8	0.3	0.0	0.0	0.3	
ปี 2567	3.1	3.7	4.3	21.6	24.5	41.7							

ปริมาณน้ำท่าสะสมรายเดือน

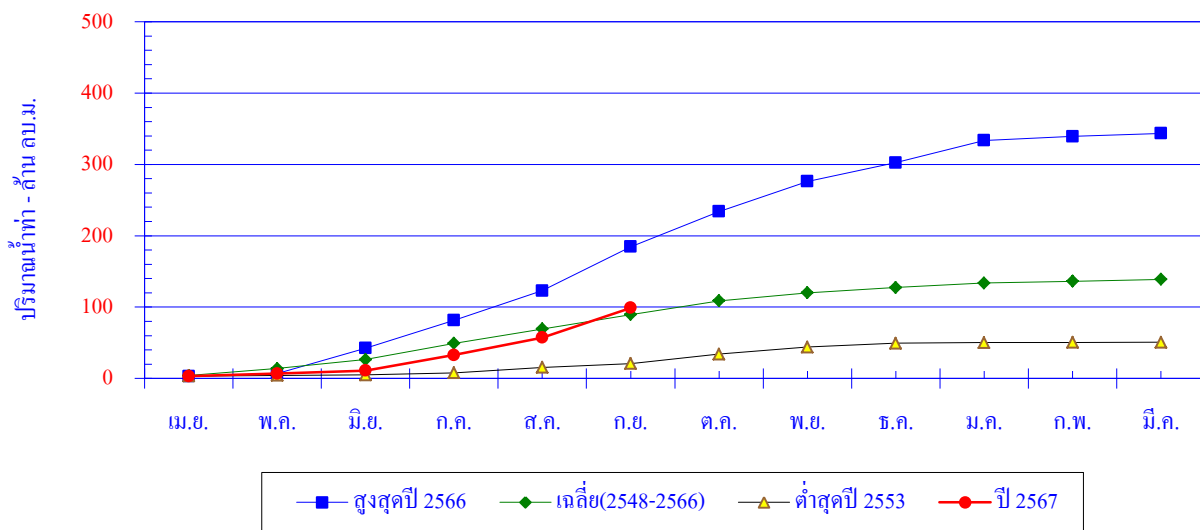

เดือน	เม.ย.	พ.ค.	มิ.ย.	ก.ค.	ส.ค.	ก.ย.	ต.ค.	พ.ย.	ธ.ค.	ม.ค.	ก.พ.	มี.ค.	ปี
สูงสุดปี 2566	2.9	3.9	35.6	39.0	41.7	61.7	49.2	42.3	26.1	31.2	5.8	4.1	343.4
สะสมปี 2566	2.9	6.8	42.4	81.4	123.1	184.8	234.0	276.3	302.4	333.6	339.4	343.4	
เฉลี่ย	4.1	9.8	12.7	22.5	20.3	20.1	19.3	11.3	7.4	6.2	2.5	2.8	139.0
เฉลี่ยสะสม	4.1	13.9	26.6	49.1	69.4	89.5	108.8	120.1	127.5	133.7	136.2	139.0	
ต่ำสุดปี 2553	3.3	1.0	0.7	3.0	7.6	5.3	13.4	9.7	5.6	0.8	0.2	0.3	50.8
สะสมปี 2553	3.3	4.3	5.0	8.0	15.6	20.8	34.2	43.9	49.5	50.4	50.5	50.8	
ปี 2567	3.1	3.7	4.3	21.6	24.5	41.7							
สะสมปี 2567	3.1	6.8	11.1	32.7	57.2	98.9							

สถานี X.228 ม.ตรัง อ.เมือง จ.ตรัง

ปริมาณน้ำเฉลี่ยรายวัน

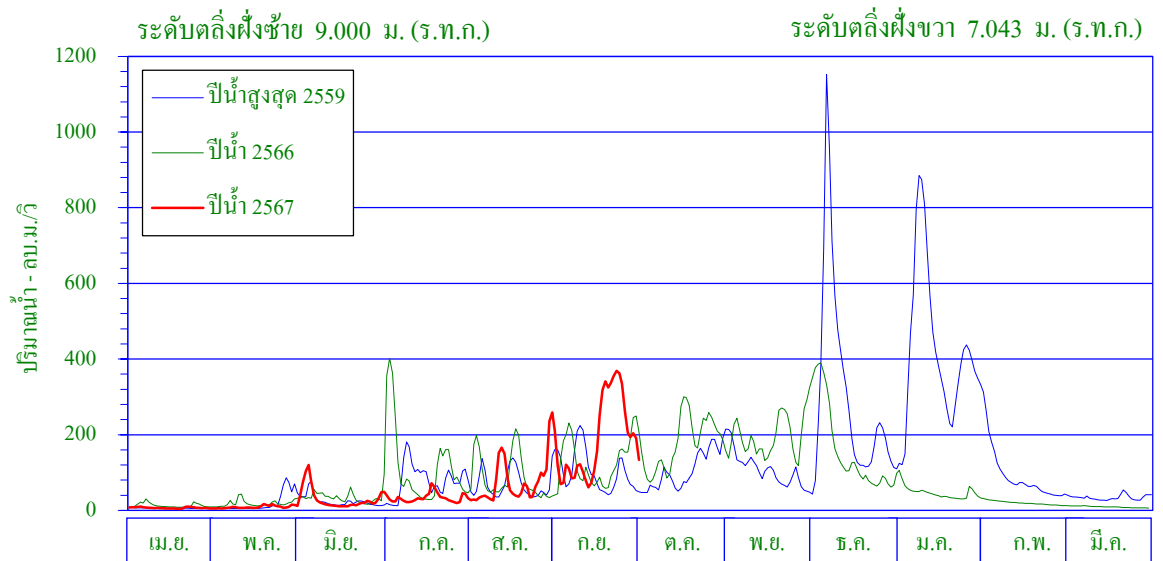

พิกัดสถานี Lat 07° - 38' - 45" N Long 99° - 31' - 59" E

สถิติที่เคยปรากฏ

- | | |
|--|------------------------|
| 1. สถิติระดับน้ำสูงสุด | 11.19 ม. (31 มี.ค. 54) |
| 2. สถิติปริมาณน้ำไหลสูงสุด | 1,782.0 ลบ.ม./วินาที |
| 3. สถิติระดับน้ำต่ำสุด | 0.86 ม. (14 เม.ย. 58) |
| 4. สถิติปริมาณน้ำไหลต่ำสุด | 0.8 ลบ.ม./วินาที |
| 5. สถิติปริมาณน้ำเฉลี่ยของเดือน ก.ย. (ปี2546-2566) | 235.9 ล้าน ลบ.ม. |
| 6. สถิติปริมาณน้ำเฉลี่ยสะสมรายปี (ปี2546-2566) | 2,439.8 ล้าน ลบ.ม. |

ข้อมูลน้ำท่าของเดือน กันยายน 2567

- | | |
|-----------------------------------|----------------------|
| 1. ระดับน้ำสูงสุด | 7.70 ม. (22 ก.ย. 67) |
| 2. ปริมาณน้ำไหลสูงสุด | 369.0 ลบ.ม./วินาที |
| 3. ระดับน้ำต่ำสุด | 3.35 ม. (12 ก.ย. 67) |
| 4. ปริมาณน้ำไหลต่ำสุด | 59.0 ลบ.ม./วินาที |
| 5. ปริมาณน้ำรวมทั้งเดือน | 489.2 ล้าน ลบ.ม. |
| 6. น้ำท่าประจำเดือนนี้อยู่ในเกณฑ์ | มาก |

ปริมาณน้ำรายเดือน - ล้าน ลูกบาศก์เมตร													
เดือน	เม.ย.	พ.ค.	มิ.ย.	ก.ค.	ส.ค.	ก.ย.	ต.ค.	พ.ย.	ธ.ค.	ม.ค.	ก.พ.	มี.ค.	ปี
เฉลี่ย(2546-2566)	101.1	120.6	134.5	193.3	181.2	235.9	346.4	367.7	414.0	208.7	67.7	68.5	2,439.8
เฉลี่ยสะสม	101.1	221.7	356.2	549.5	730.7	966.7	1,313.1	1,680.8	2,094.8	2,303.5	2,371.3	2,439.8	
ปี 2567	17.8	24.6	77.2	90.1	215.0	489.2							
สะสมปี 2567	17.8	42.4	119.6	209.7	424.7	913.9							

สถานี X.228 ม.ตรัง อ.เมือง จ.ตรัง

สถิติปริมาณน้ำท่ารายเดือน

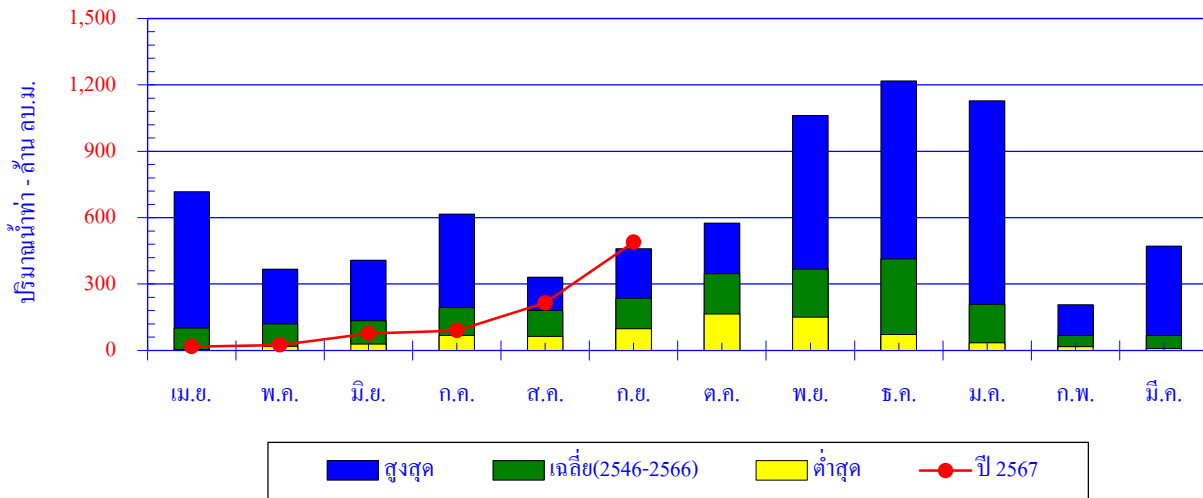

เดือน	เม.ย.	พ.ค.	มิ.ย.	ก.ค.	ส.ค.	ก.ย.	ต.ค.	พ.ย.	ธ.ค.	ม.ค.	ก.พ.	มี.ค.	ปี
สูงสุด	717.9	367.7	407.7	616.6	330.5	460.2	574.9	1062.0	1217.9	1128.5	206.2	471.7	
เฉลี่ย	101.1	120.6	134.5	193.3	181.2	235.9	346.4	367.7	414.0	208.7	67.7	68.5	2,439.8
ต่ำสุด	4.1	19.2	29.4	67.1	63.7	98.2	164.5	150.7	72.1	34.2	17.3	9.2	
ปี 2567	17.8	24.6	77.2	90.1	215.0	489.2							

ปริมาณน้ำท่าสะสมรายเดือน

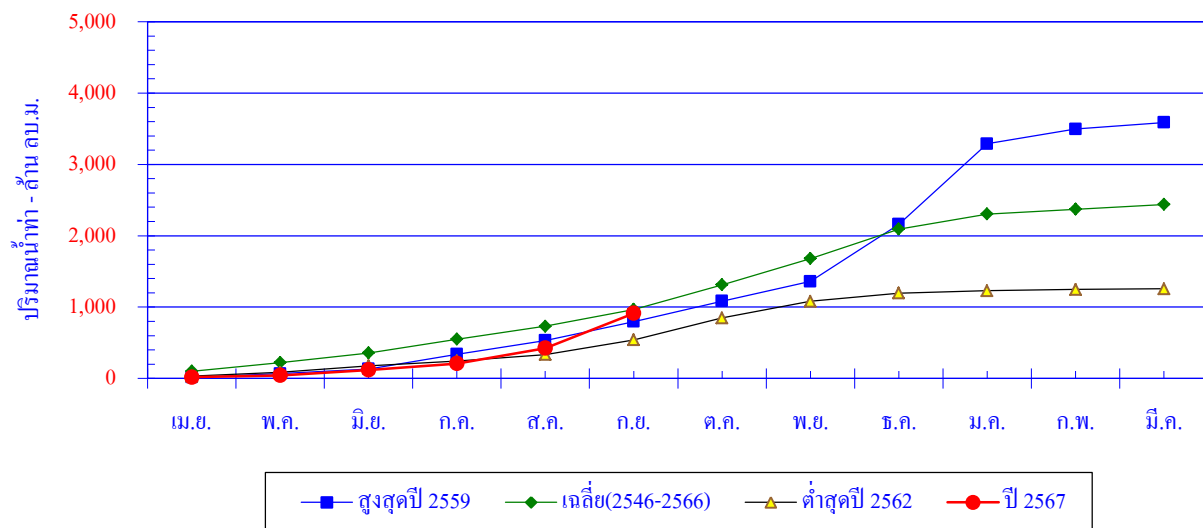

เดือน	เม.ย.	พ.ค.	มิ.ย.	ก.ค.	ส.ค.	ก.ย.	ต.ค.	พ.ย.	ธ.ค.	ม.ค.	ก.พ.	มี.ค.	ปี
สูงสุดปี 2559	16.2	50.8	64.7	208.3	193.1	263.3	288.6	274.6	801.5	1,128.5	206.2	91.8	3,587.5
สะสมปี 2559	16.2	67.0	131.7	340.0	533.0	796.4	1,085.0	1,359.5	2,161.1	3,289.6	3,495.7	3,587.5	
เฉลี่ย	101.1	120.6	134.5	193.3	181.2	235.9	346.4	367.7	414.0	208.7	67.7	68.5	2,439.8
เฉลี่ยสะสม	101.1	221.7	356.2	549.5	730.7	966.7	1,313.1	1,680.8	2,094.8	2,303.5	2,371.3	2,439.8	
ต่ำสุดปี 2562	32.1	52.4	92.5	68.4	90.0	205.1	308.3	233.9	113.1	34.2	17.3	9.2	1,256.6
สะสมปี 2562	32.1	84.5	177.0	245.5	335.5	540.6	848.9	1,082.8	1,195.9	1,230.1	1,247.4	1,256.6	
ปี 2567	17.8	24.6	77.2	90.1	215.0	489.2							
สะสมปี 2567	17.8	42.4	119.6	209.7	424.7	913.9							

สถานี X.233 ม.ตรัง อ.ห้วยยอด จ.ตรัง

ปริมาณน้ำเฉลี่ยรายวัน

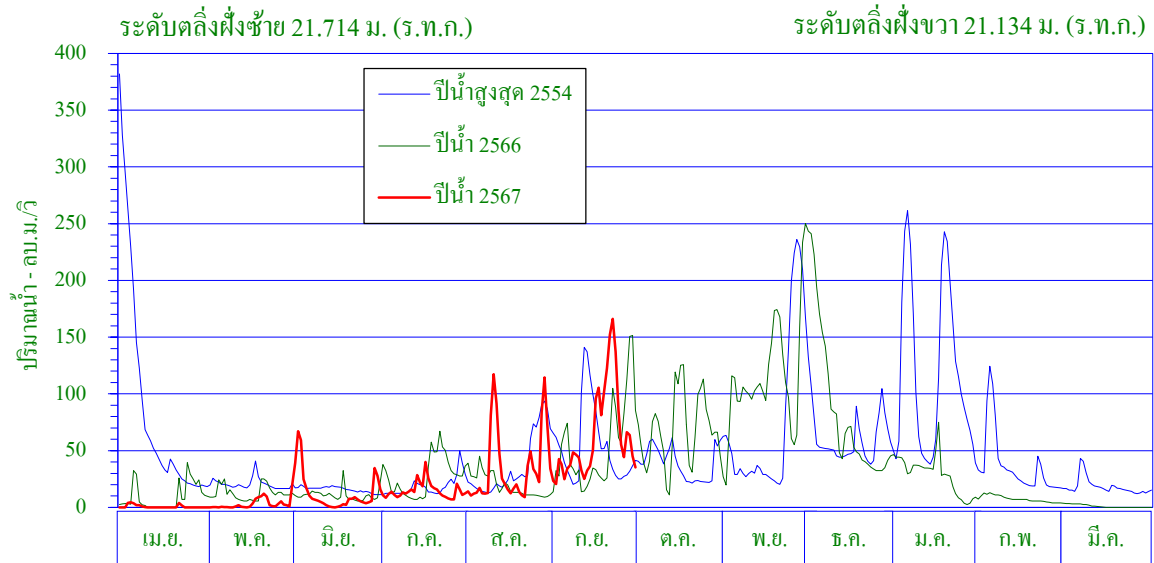

ศูนย์เสาระดับน้ำ 0.000 ม. (ร.ท.ก.)

พื้นที่รับน้ำ 939.70 ตร.กม.

พิกัดสถานี Lat 07° - 54' - 29" N Long 99° - 32' - 32" E

สถิติที่เคยปรากฏ

- | | |
|--|------------------------|
| 1. สถิติระดับน้ำสูงสุด | 24.90 ม. (31 มี.ค. 53) |
| 2. สถิติปริมาณน้ำไหลสูงสุด | 568.0 ลบ.ม./วินาที |
| 3. สถิติระดับน้ำต่ำสุด | 12.90 ม. (11 เม.ย. 53) |
| 4. สถิติปริมาณน้ำไหลต่ำสุด | 1.2 ลบ.ม./วินาที |
| 5. สถิติปริมาณน้ำเฉลี่ยของเดือน ก.ย. (ปี2548-2565) | 78.1 ล้าน ลบ.ม. |
| 6. สถิติปริมาณน้ำเฉลี่ยสะสมรายปี (ปี2548-2565) | 1,125.0 ล้าน ลบ.ม. |

ข้อมูลน้ำท่าของเดือน กันยายน 2567

- | | |
|-----------------------------------|-----------------------|
| 1. ระดับน้ำสูงสุด | 19.73 ม. (22 ก.ย. 67) |
| 2. ปริมาณน้ำไหลสูงสุด | 168.2 ลบ.ม./วินาที |
| 3. ระดับน้ำต่ำสุด | 14.17 ม. (2 ก.ย. 67) |
| 4. ปริมาณน้ำไหลต่ำสุด | 20.5 ลบ.ม./วินาที |
| 5. ปริมาณน้ำรวมทั้งเดือน | 163.7 ล้าน ลบ.ม. |
| 6. น้ำท่าประจำเดือนนี้อยู่ในเกณฑ์ | มาก |

ปริมาณน้ำรายเดือน - ล้าน ลูกบาศก์เมตร													
เดือน	เม.ย.	พ.ค.	มิ.ย.	ก.ค.	ส.ค.	ก.ย.	ต.ค.	พ.ย.	ธ.ค.	ม.ค.	ก.พ.	มี.ค.	ปี
เฉลี่ย(2548-2565)	67.7	71.5	68.8	78.3	59.8	78.1	120.0	206.7	179.3	93.2	49.3	52.3	1,125.0
เฉลี่ยสะสม	67.7	139.2	207.9	286.2	346.1	424.2	544.2	750.9	930.2	1,023.4	1,072.7	1,125.0	
ปี 2567	2.0	6.5	31.7	41.1	92.7	163.7							
สะสมปี 2567	2.0	8.5	40.2	81.3	174.0	337.7							

สถานี X.233 ม.ตรัง อ.ห้วยยอด จ.ตรัง

สถิติปริมาณน้ำท่ารายเดือน

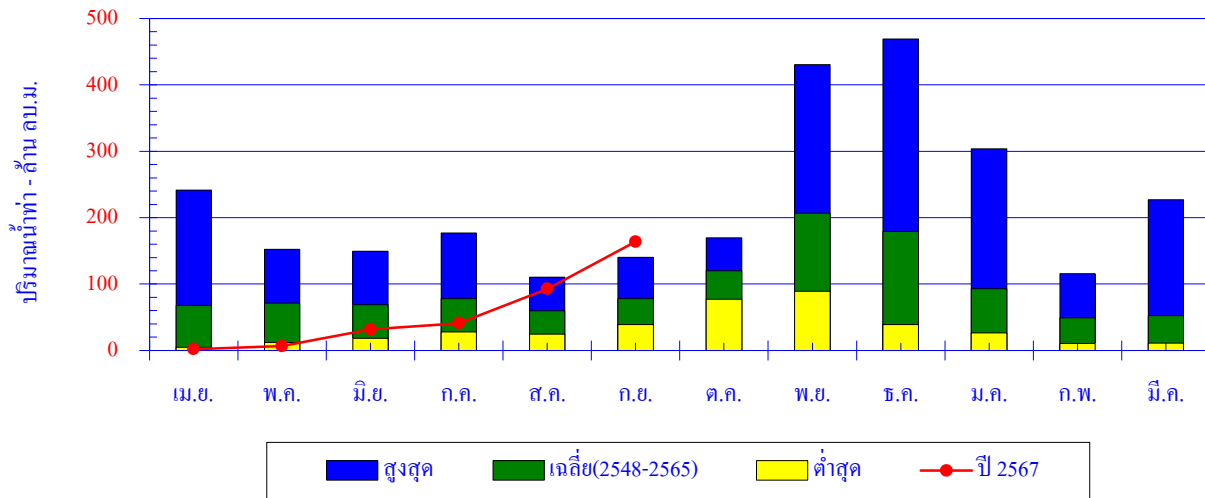

เดือน	เม.ย.	พ.ค.	มิ.ย.	ก.ค.	ส.ค.	ก.ย.	ต.ค.	พ.ย.	ธ.ค.	ม.ค.	ก.พ.	มี.ค.	ปี
สูงสุด	241.6	152.4	149.4	176.8	110.3	140.2	169.9	430.6	469.3	303.5	115.9	227.0	
เฉลี่ย	67.7	71.5	68.8	78.3	59.8	78.1	120.0	206.7	179.3	93.2	49.3	52.3	1,125.0
ต่ำสุด	4.8	12.0	18.4	28.1	24.4	39.1	77.0	89.0	39.1	26.5	10.7	10.8	
ปี 2567	2.0	6.5	31.7	41.1	92.7	163.7							

ปริมาณน้ำท่าสะสมรายเดือน

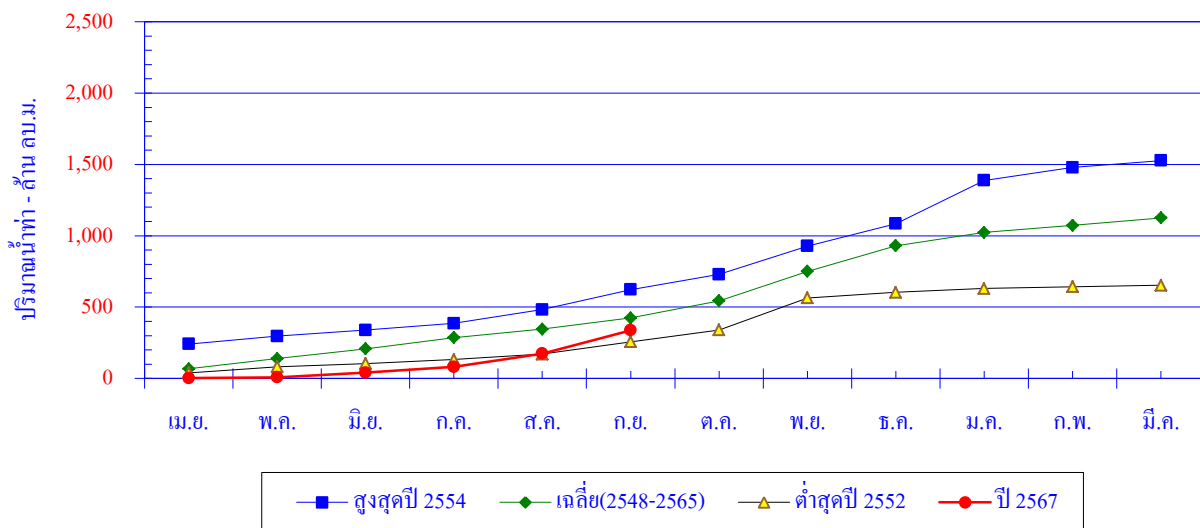

เดือน	เม.ย.	พ.ค.	มิ.ย.	ก.ค.	ส.ค.	ก.ย.	ต.ค.	พ.ย.	ธ.ค.	ม.ค.	ก.พ.	มี.ค.	ปี
สูงสุดปี 2554	241.6	54.6	42.6	47.6	95.9	140.2	106.5	199.4	156.6	303.5	90.4	48.4	1,527.2
สะสมปี 2554	241.6	296.3	338.8	386.4	482.2	622.4	728.9	928.3	1,084.9	1,388.4	1,478.8	1,527.2	
เฉลี่ย	67.7	71.5	68.8	78.3	59.8	78.1	120.0	206.7	179.3	93.2	49.3	52.3	1,125.0
เฉลี่ยสะสม	67.7	139.2	207.9	286.2	346.1	424.2	544.2	750.9	930.2	1,023.4	1,072.7	1,125.0	
ต่ำสุดปี 2552	39.7	42.6	22.2	28.1	38.0	86.0	83.7	224.4	39.1	26.5	12.5	10.8	653.6
สะสมปี 2552	39.7	82.3	104.5	132.6	170.6	256.6	340.3	564.7	603.8	630.3	642.8	653.6	
ปี 2567	2.0	6.5	31.7	41.1	92.7	163.7							
สะสมปี 2567	2.0	8.5	40.2	81.3	174.0	337.7							

สถานี X.234 ม.ตรัง(ล่าง) อ.เมือง จ.ตรัง

ปริมาณน้ำเฉลี่ยรายวัน

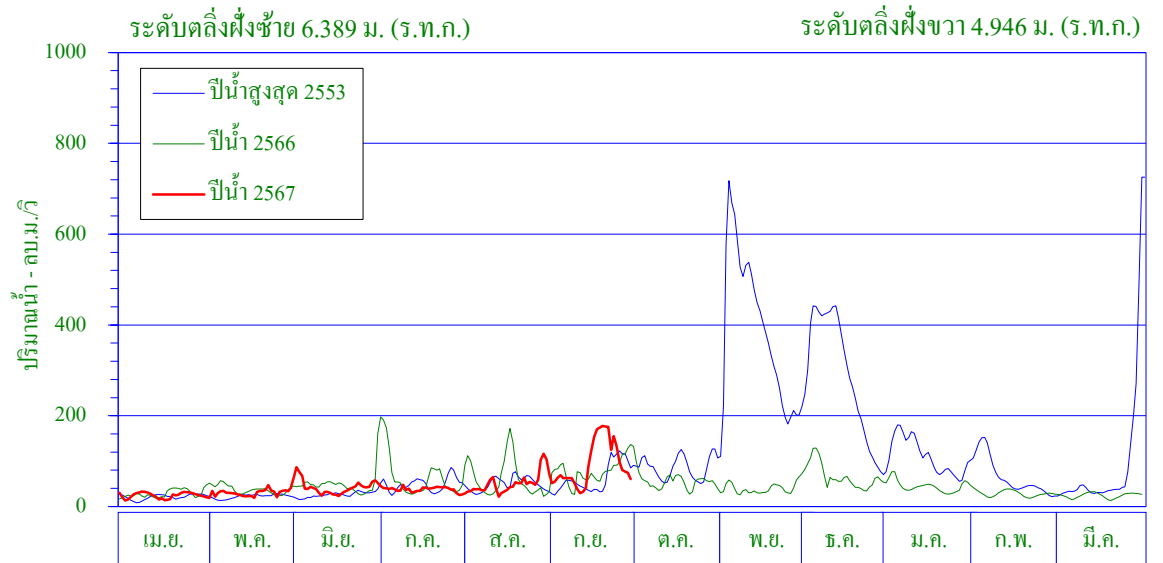

ศูนย์เสาระดับน้ำ 0.000 ม. (ร.ท.ก.)

พื้นที่รับน้ำ 2801.54 ตร.กม.

พิกัดสถานี Lat07° - 35' - 21" N Long99° - 34' - 39" E

สถิติที่เคยปรากฏ

- | | |
|--|--------------------------|
| 1. สถิติระดับน้ำสูงสุด | 7.46 ม. (7 ธ.ค. 59) |
| 2. สถิติปริมาณน้ำไหลสูงสุด | 773.2 ลบ.ม./วินาที |
| 3. สถิติระดับน้ำต่ำสุด | -0.74 ม. (24 เม.ย. 61) |
| 4. สถิติปริมาณน้ำไหลต่ำสุด | 0.0 ลบ.ม./วินาที |
| 5. สถิติปริมาณน้ำเฉลี่ยของเดือน ก.ย. (ปี2548-2566) | 237.5 ล้าน ลบ.ม. |
| 6. สถิติปริมาณน้ำเฉลี่ยสะสมรายปี (ปี2548-2566) | 2,475.8 ล้าน ลบ.ม. |

ข้อมูลน้ำท่าของเดือน กันยายน 2567

- | | |
|-----------------------------------|------------------------|
| 1. ระดับน้ำสูงสุด | 3.52 ม. (21 ก.ย. 67) |
| 2. ปริมาณน้ำไหลสูงสุด | 179.4 ลบ.ม./วินาที |
| 3. ระดับน้ำต่ำสุด | 0.40 ม. (14 ก.ย. 67) |
| 4. ปริมาณน้ำไหลต่ำสุด | 22.0 ลบ.ม./วินาที |
| 5. ปริมาณน้ำรวมทั้งเดือน | 241.6 ล้าน ลบ.ม. |
| 6. น้ำท่าประจำเดือนนี้อยู่ในเกณฑ์ | ปกติ |

ปริมาณน้ำรายเดือน - ล้าน ลูกบาศก์เมตร													
เดือน	เม.ย.	พ.ค.	มิ.ย.	ก.ค.	ส.ค.	ก.ย.	ต.ค.	พ.ย.	ธ.ค.	ม.ค.	ก.พ.	มี.ค.	ปี
เฉลี่ย(2548-2566)	129.7	160.5	177.9	195.4	196.8	237.5	314.9	336.8	339.1	183.3	97.6	106.2	2,475.8
เฉลี่ยสะสม	129.7	290.3	468.2	663.6	860.4	1,097.9	1,412.9	1,749.6	2,088.7	2,272.0	2,369.6	2,475.8	
ปี 2567	64.4	78.5	109.2	106.0	132.8	241.6							
สะสมปี 2567	64.4	142.9	252.1	358.1	490.9	732.5							

สถานี X.234 ม.ตรัง อ.เมือง จ.ตรัง

สถิติปริมาณน้ำท่ารายเดือน

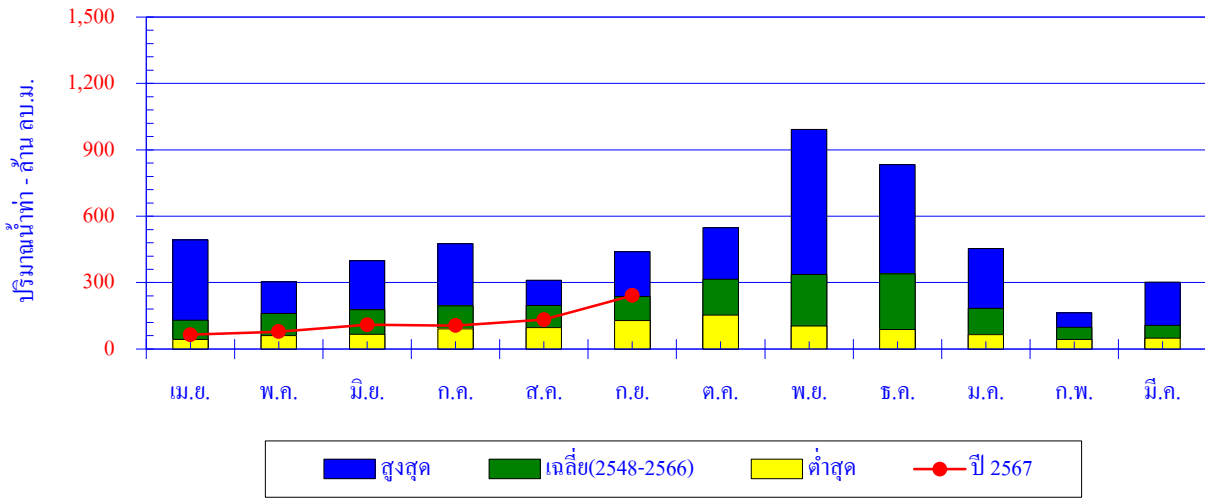

เดือน	เม.ย.	พ.ค.	มิ.ย.	ก.ค.	ส.ค.	ก.ย.	ต.ค.	พ.ย.	ธ.ค.	ม.ค.	ก.พ.	มี.ค.	ปี
สูงสุด	492.8	303.9	399.0	475.4	310.8	440.0	548.2	992.0	833.7	454.4	163.1	302.8	
เฉลี่ย	129.7	160.5	177.9	195.4	196.8	237.5	314.9	336.8	339.1	183.3	97.6	106.2	2,475.8
ต่ำสุด	42.6	60.9	65.9	91.5	97.2	128.1	153.4	104.0	88.5	64.6	43.2	49.1	
ปี 2567	64.4	78.5	109.2	106.0	132.8	241.6							

ปริมาณน้ำท่าสะสมรายเดือน

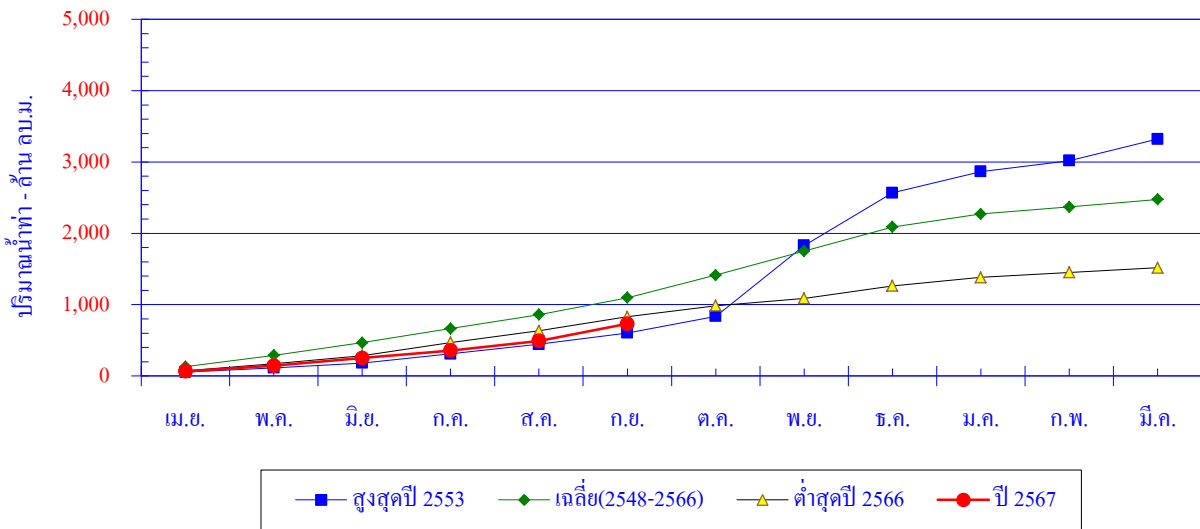

เดือน	เม.ย.	พ.ค.	มิ.ย.	ก.ค.	ส.ค.	ก.ย.	ต.ค.	พ.ย.	ธ.ค.	ม.ค.	ก.พ.	มี.ค.	ปี
สูงสุดปี 2553	54.7	60.9	65.9	128.9	134.8	159.8	231.8	992.0	737.7	299.8	151.2	302.8	3,320.3
สะสมปี 2553	54.7	115.6	181.5	310.4	445.2	605.0	836.7	1,828.7	2,566.4	2,866.2	3,017.4	3,320.3	
เฉลี่ย	129.7	160.5	177.9	195.4	196.8	237.5	314.9	336.8	339.1	183.3	97.6	106.2	2,475.8
เฉลี่ยสะสม	129.7	290.3	468.2	663.6	860.4	1,097.9	1,412.9	1,749.6	2,088.7	2,272.0	2,369.6	2,475.8	
ต่ำสุดปี 2566	71.3	101.5	112.6	183.7	163.8	198.2	153.4	104.0	176.0	116.9	69.8	65.1	1,516.4
สะสมปี 2566	71.3	172.8	285.4	469.1	632.9	831.1	984.5	1,088.5	1,264.6	1,381.5	1,451.3	1,516.4	
ปี 2567	64.4	78.5	109.2	106.0	132.8	241.6							
สะสมปี 2567	64.4	142.9	252.1	358.1	490.9	732.5							

สถานี X.236 ค.ปะเหลียน(ล่าง) อ.ย่านตาขาว จ.ตรัง

ปริมาณน้ำเฉลี่ยรายวัน

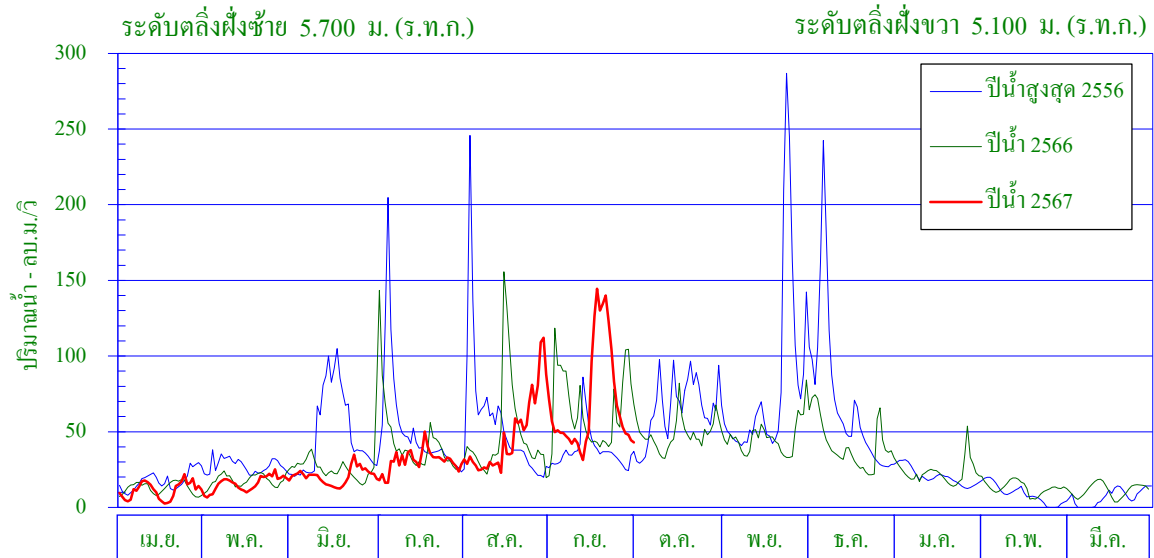

ศูนย์เสาระดับน้ำ 0.000 ม. (ร.ท.ก.)

พื้นที่รับน้ำ 730.88 ตร.กม.

พิกัดสถานี Lat 07° - 22' - 20" N Long 99° - 40' - 39" E

สถิติที่เคยปรากฏ

- | | |
|--|--------------------------|
| 1. สถิติระดับน้ำสูงสุด | 7.72 ม. (18 ธ.ค. 48) |
| 2. สถิติปริมาณน้ำไหลสูงสุด | 533.6 ลบ.ม./วินาที |
| 3. สถิติระดับน้ำต่ำสุด | -1.55 ม. (30 เม.ย. 58) |
| 4. สถิติปริมาณน้ำไหลต่ำสุด | 0.0 ลบ.ม./วินาที |
| 5. สถิติปริมาณน้ำเฉลี่ยของเดือน ก.ย. (ปี2548-2566) | 132.3 ล้าน ลบ.ม. |
| 6. สถิติปริมาณน้ำเฉลี่ยสะสมรายปี (ปี2548-2566) | 1,067.3 ล้าน ลบ.ม. |

ข้อมูลน้ำท่าของเดือน กันยายน 2567

- | | |
|-----------------------------------|------------------------|
| 1. ระดับน้ำสูงสุด | 4.03 ม. (17 ก.ย. 67) |
| 2. ปริมาณน้ำไหลสูงสุด | 148.5 ลบ.ม./วินาที |
| 3. ระดับน้ำต่ำสุด | 0.80 ม. (12 ก.ย. 67) |
| 4. ปริมาณน้ำไหลต่ำสุด | 30.0 ลบ.ม./วินาที |
| 5. ปริมาณน้ำรวมทั้งเดือน | 180.3 ล้าน ลบ.ม. |
| 6. น้ำท่าประจำเดือนนี้อยู่ในเกณฑ์ | <u>มาก</u> |

ปริมาณน้ำรายเดือน - ล้าน ลูกบาศก์เมตร													
เดือน	เม.ย.	พ.ค.	มิ.ย.	ก.ค.	ส.ค.	ก.ย.	ต.ค.	พ.ย.	ธ.ค.	ม.ค.	ก.พ.	มี.ค.	ปี
เฉลี่ย(2548-2566)	41.0	59.2	77.6	96.2	109.3	132.3	145.2	140.0	129.5	67.0	33.0	37.0	1,067.3
เฉลี่ยสะสม	41.0	100.2	177.8	274.0	383.3	515.5	660.8	800.8	930.3	997.2	1,030.3	1,067.3	
ปี 2567	29.3	42.3	53.8	81.2	130.1	180.3							
สะสมปี 2567	29.3	71.6	125.4	206.6	336.7	517.0							

สถานี X.236 ก.ปะเหลียน(ล่าง) อ.ย่านตาขาว จ.ตรัง

สถิติปริมาณน้ำท่ารายเดือน

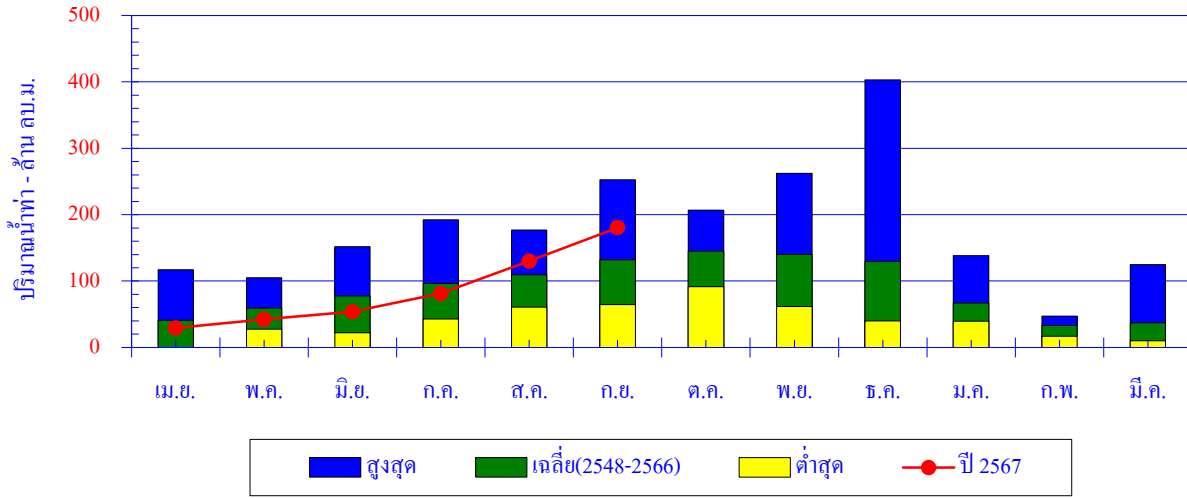

เดือน	เม.ย.	พ.ค.	มิ.ย.	ก.ค.	ส.ค.	ก.ย.	ต.ค.	พ.ย.	ธ.ค.	ม.ค.	ก.พ.	มี.ค.	ปี
สูงสุด	117.4	104.9	151.7	192.3	177.0	252.6	206.6	262.3	403.2	138.5	47.1	124.8	
เฉลี่ย	41.0	59.2	77.6	96.2	109.3	132.3	145.2	140.0	129.5	67.0	33.0	37.0	1,067.3
ต่ำสุด	0.0	27.2	22.2	42.9	60.5	64.5	91.5	61.6	39.8	39.6	16.7	10.0	
ปี 2567	29.3	42.3	53.8	81.2	130.1	180.3							

ปริมาณน้ำท่าสะสมรายเดือน

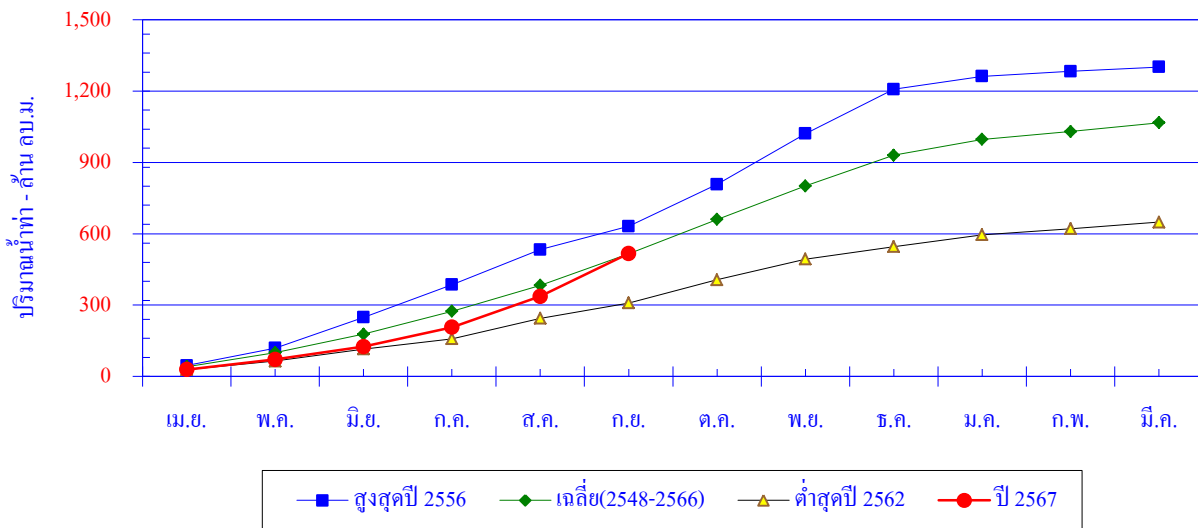

เดือน	เม.ย.	พ.ค.	มิ.ย.	ก.ค.	ส.ค.	ก.ย.	ต.ค.	พ.ย.	ธ.ค.	ม.ค.	ก.พ.	มี.ค.	ปี
สูงสุดปี 2556	45.7	73.4	129.4	137.5	147.4	98.4	176.1	213.3	186.4	54.4	21.4	17.6	1,300.9
สะสมปี 2556	45.7	119.1	248.5	386.0	533.4	631.8	807.9	1,021.2	1,207.6	1,262.0	1,283.3	1,300.9	
เฉลี่ย	41.0	59.2	77.6	96.2	109.3	132.3	145.2	140.0	129.5	67.0	33.0	37.0	1,067.3
เฉลี่ยสะสม	41.0	100.2	177.8	274.0	383.3	515.5	660.8	800.8	930.3	997.2	1,030.3	1,067.3	
ต่ำสุดปี 2562	28.1	36.5	50.6	42.9	86.2	64.5	97.6	87.0	52.7	49.6	25.8	27.4	648.9
สะสมปี 2562	28.1	64.6	115.2	158.0	244.2	308.8	406.4	493.4	546.1	595.7	621.5	648.9	
ปี 2567	29.3	42.3	53.8	81.2	130.1	180.3							
สะสมปี 2567	29.3	71.6	125.4	206.6	336.7	517.0							

สถานี X.239 ค.ตุสน อ.เมือง จ.สตูล

ปริมาณน้ำเฉลี่ยรายวัน

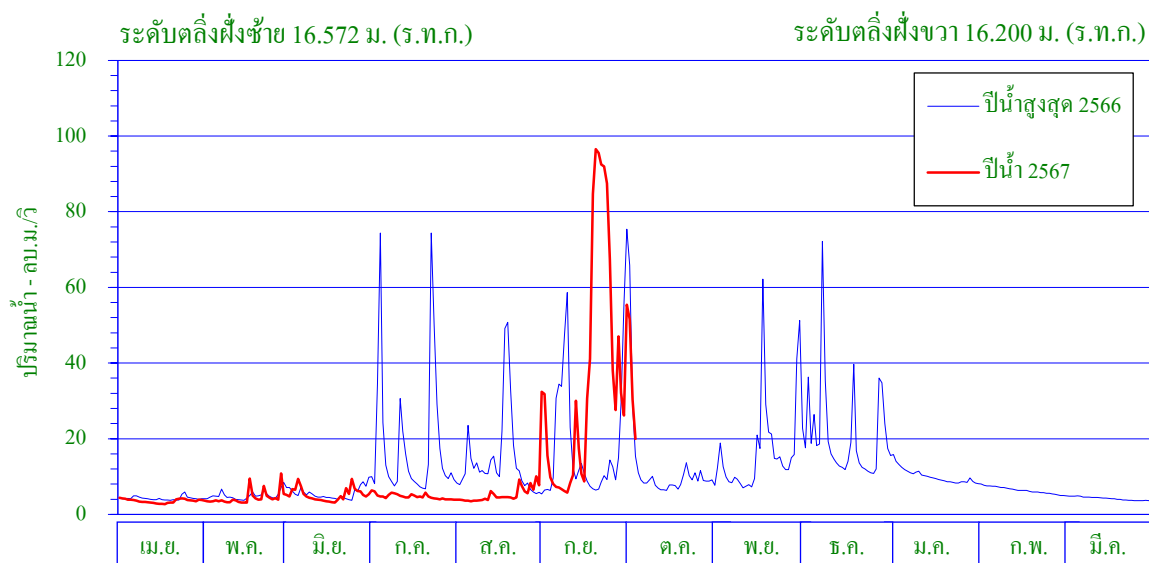

ศูนย์เสาระดับน้ำ 0.000 ม. (ร.ท.ก.)

พื้นที่รับน้ำ 268.67 ตร.กม.

พิกัดสถานี Lat 06° - 43' - 38" N Long 100° - 03' - 50" E

สถิติที่เคยปรากฏ

1. สถิติระดับน้ำสูงสุด	16.93 ม. (11 ก.ย. 54)
2. สถิติปริมาณน้ำไหลสูงสุด	125.5 ลบ.ม./วินาที
3. สถิติระดับน้ำต่ำสุด	13.11 ม. (25 มี.ค. 47)
4. สถิติปริมาณน้ำไหลต่ำสุด	0.0 ลบ.ม./วินาที
5. สถิติปริมาณน้ำเฉลี่ยของเดือน ก.ย. (ปี2548-2566)	35.8 ล้าน ลบ.ม.
6. สถิติปริมาณน้ำเฉลี่ยสะสมรายปี (ปี2548-2566)	294.2 ล้าน ลบ.ม.

ข้อมูลน้ำท่าของเดือน กันยายน 2567

1. ระดับน้ำสูงสุด	16.41 ม. (16 ก.ย. 67)
2. ปริมาณน้ำไหลสูงสุด	97.0 ลบ.ม./วินาที
3. ระดับน้ำต่ำสุด	13.56 ม. (6 ก.ย. 67)
4. ปริมาณน้ำไหลต่ำสุด	5.9 ลบ.ม./วินาที
5. ปริมาณน้ำรวมทั้งเดือน	98.7 ล้าน ลบ.ม.
6. น้ำท่าประจำเดือนนี้อยู่ในเกณฑ์	<u>มาก</u>

ปริมาณน้ำรายเดือน - ล้าน ลูกบาศก์เมตร													
เดือน	เม.ย.	พ.ค.	มิ.ย.	ก.ค.	ส.ค.	ก.ย.	ต.ค.	พ.ย.	ธ.ค.	ม.ค.	ก.พ.	มี.ค.	ปี
เฉลี่ย(2548-2566)	12.7	16.9	19.1	23.9	22.8	35.8	39.9	41.5	39.5	20.4	9.8	11.8	294.2
เฉลี่ยสะสม	12.7	29.7	48.8	72.7	95.5	131.3	171.2	212.7	252.2	272.6	282.4	294.2	
ปี 2567	9.2	11.8	13.7	12.3	20.0	98.7							
สะสมปี 2567	9.2	21.0	34.7	47.0	67.0	165.7							

สถานี X.239 ค.คูสน อ.เมือง จ.สตูล

สถิติปริมาณน้ำท่ารายเดือน

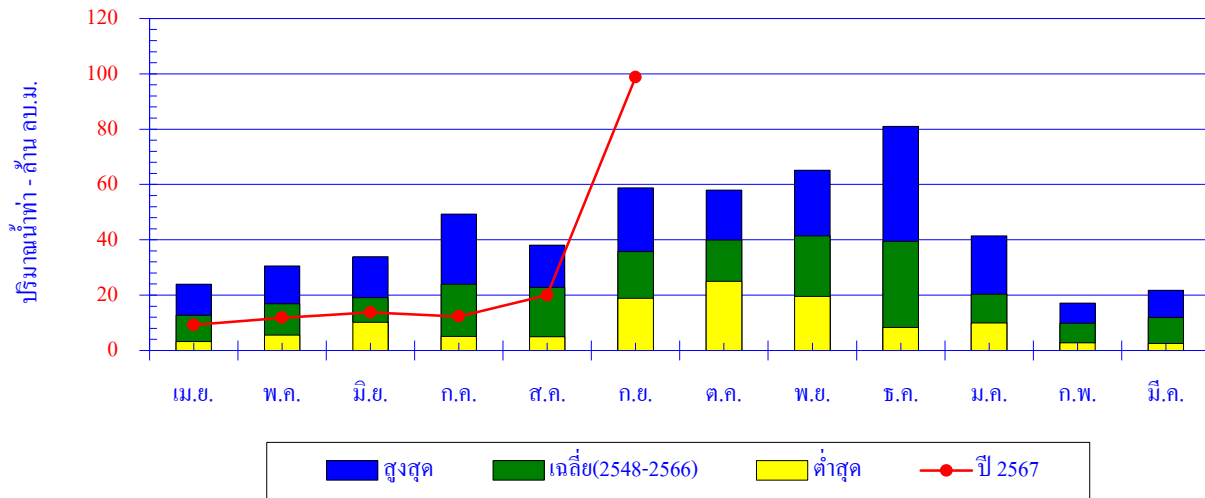

เดือน	เม.ย.	พ.ค.	มิ.ย.	ก.ค.	ส.ค.	ก.ย.	ต.ค.	พ.ย.	ธ.ค.	ม.ค.	ก.พ.	มี.ค.	ปี
สูงสุด	23.9	30.5	33.9	49.3	38.0	58.8	58.0	65.1	81.0	41.4	17.2	21.7	
เฉลี่ย	12.7	16.9	19.1	23.9	22.8	35.8	39.9	41.5	39.5	20.4	9.8	11.8	294.2
ต่ำสุด	3.2	5.5	10.1	5.1	4.9	18.9	25.0	19.6	8.3	10.0	2.8	2.6	
ปี 2567	9.2	11.8	13.7	12.3	20.0	98.7							

ปริมาณน้ำท่าสะสมรายเดือน

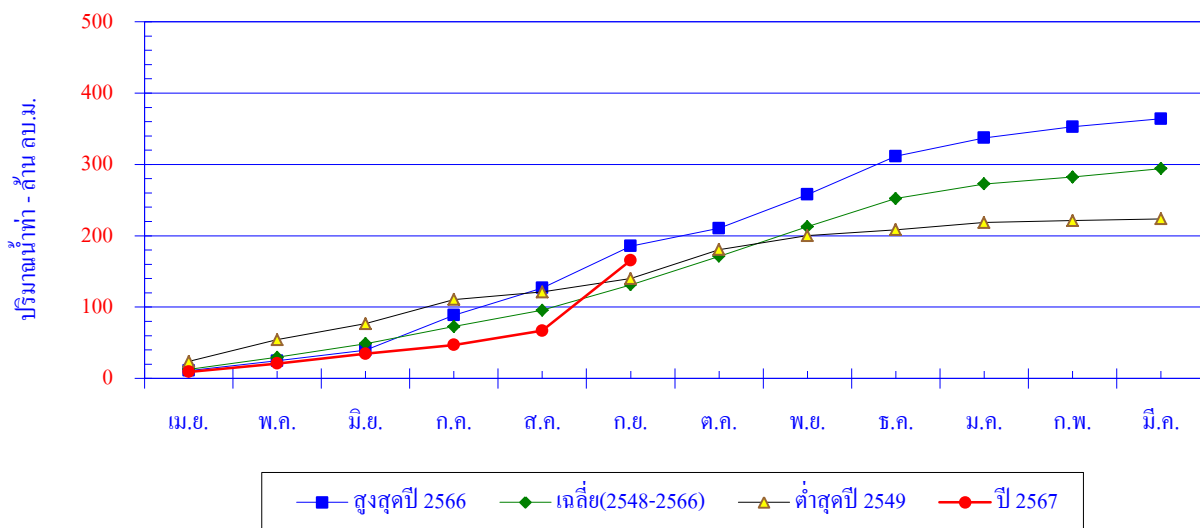

เดือน	เม.ย.	พ.ค.	มิ.ย.	ก.ค.	ส.ค.	ก.ย.	ต.ค.	พ.ย.	ธ.ค.	ม.ค.	ก.พ.	มี.ค.	ปี
สูงสุดปี 2566	11.0	13.7	14.8	49.3	38.0	58.8	25.0	47.2	53.6	25.8	15.6	11.2	364.0
สะสมปี 2566	11.0	24.7	39.5	88.7	126.8	185.5	210.5	257.8	311.4	337.2	352.8	364.0	
เฉลี่ย	12.7	16.9	19.1	23.9	22.8	35.8	39.9	41.5	39.5	20.4	9.8	11.8	294.2
เฉลี่ยสะสม	12.7	29.7	48.8	72.7	95.5	131.3	171.2	212.7	252.2	272.6	282.4	294.2	
ต่ำสุดปี 2549	23.9	30.5	22.4	33.8	10.4	19.0	40.5	19.6	8.3	10.0	2.8	2.6	223.8
สะสมปี 2549	23.9	54.4	76.9	110.7	121.2	140.1	180.7	200.2	208.5	218.5	221.2	223.8	
ปี 2567	9.2	11.8	13.7	12.3	20.0	98.7							
สะสมปี 2567	9.2	21.0	34.7	47.0	67.0	165.7							

สถานี X.245 ก.พังงา อ.เมือง จ.พังงา

ปริมาณน้ำเฉลี่ยรายวัน

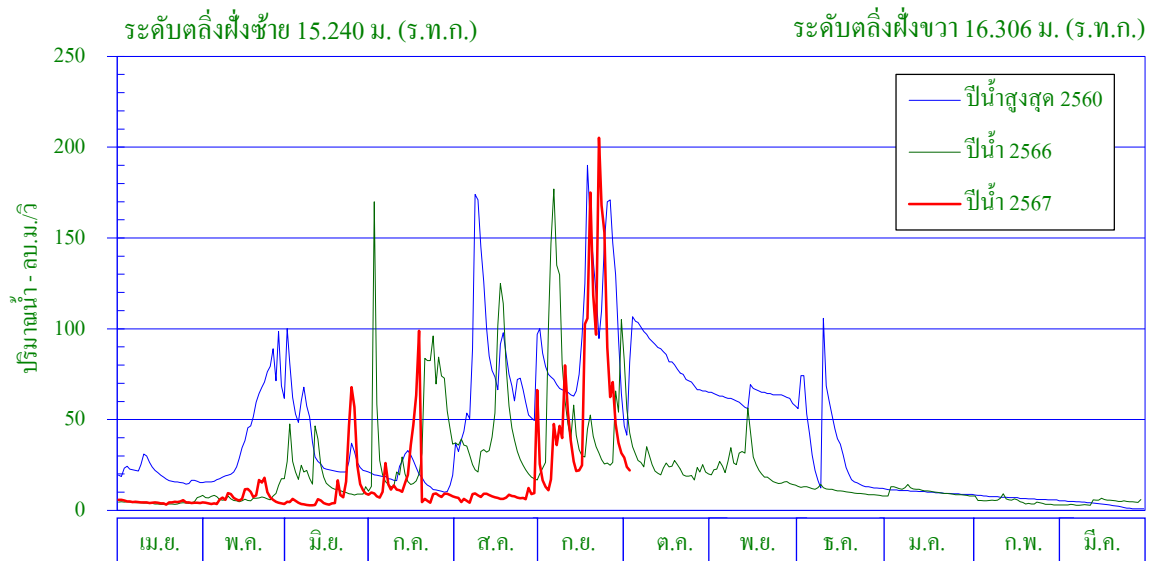

ศูนย์เสาระดับน้ำ 0.000 ม. (ร.ท.ก.)

พื้นที่รับน้ำ 244.97 ตร.กม.

พิกัดสถานี Lat08° - 30' - 49" N Long98° - 30' - 15" E

สถิติที่เคยปรากฏ

- | | |
|--|---|
| 1. สถิติระดับน้ำสูงสุด | 14.21 ม. (12 ก.ค. 52) |
| 2. สถิติปริมาณน้ำไหลสูงสุด | 610.5 ลบ.ม./วินาที |
| 3. สถิติระดับน้ำต่ำสุด | 7.43 ม. (29 มี.ค. 57) |
| 4. สถิติปริมาณน้ำไหลต่ำสุด | 0.0 ลบ.ม./วินาที |
| 5. สถิติปริมาณน้ำเฉลี่ยของเดือน ก.ย. (ปี2549-2566) | 126.4 ล้าน ลบ.ม. |
| 6. สถิติปริมาณน้ำเฉลี่ยสะสมรายปี (ปี2549-2566) | 724.5 ล้าน ลบ.ม. |

ข้อมูลน้ำท่าของเดือน กันยายน 2567

- | | |
|-----------------------------------|---|
| 1. ระดับน้ำสูงสุด | 10.88 ม. (19 ก.ย. 67) |
| 2. ปริมาณน้ำไหลสูงสุด | 222.8 ลบ.ม./วินาที |
| 3. ระดับน้ำต่ำสุด | 7.81 ม. (2 ก.ย. 67) |
| 4. ปริมาณน้ำไหลต่ำสุด | 10.5 ลบ.ม./วินาที |
| 5. ปริมาณน้ำรวมทั้งเดือน | 173.2 ล้าน ลบ.ม. |
| 6. น้ำท่าประจำเดือนนี้อยู่ในเกณฑ์ | มาก |

ปริมาณน้ำรายเดือน - ล้าน ลูกบาศก์เมตร													
เดือน	เม.ย.	พ.ค.	มิ.ย.	ก.ค.	ส.ค.	ก.ย.	ต.ค.	พ.ย.	ธ.ค.	ม.ค.	ก.พ.	มี.ค.	ปี
เฉลี่ย(2549-2566)	23.4	52.1	73.9	92.2	114.1	126.4	119.1	49.4	27.6	17.9	11.8	16.5	724.5
เฉลี่ยสะสม	23.4	75.5	149.4	241.6	355.7	482.1	601.2	650.6	678.2	696.1	707.9	724.5	
ปี 2567	11.7	19.8	31.7	35.6	28.1	173.2							
สะสมปี 2567	11.7	31.5	63.2	98.8	126.9	300.1							

สถานี X.245 ค.พังงา อ.เมือง จ.พังงา

สถิติปริมาณน้ำท่ารายเดือน

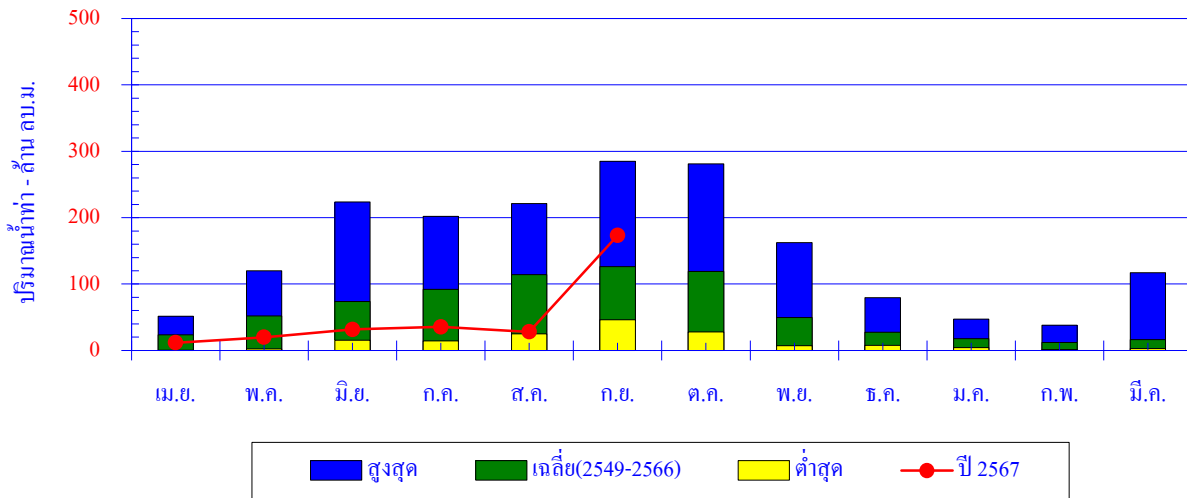

เดือน	เม.ย.	พ.ค.	มิ.ย.	ก.ค.	ส.ค.	ก.ย.	ต.ค.	พ.ย.	ธ.ค.	ม.ค.	ก.พ.	มี.ค.	ปี
สูงสุด	51.6	119.9	223.5	201.8	221.1	284.8	281.3	162.3	79.5	47.4	38.1	116.9	
เฉลี่ย	23.4	52.1	73.9	92.2	114.1	126.4	119.1	49.4	27.6	17.9	11.8	16.5	724.5
ต่ำสุด	0.4	2.5	15.3	14.6	25.2	46.4	28.0	7.1	7.7	4.1	1.5	2.6	
ปี 2567	11.7	19.8	31.7	35.6	28.1	173.2							

ปริมาณน้ำท่าสะสมรายเดือน

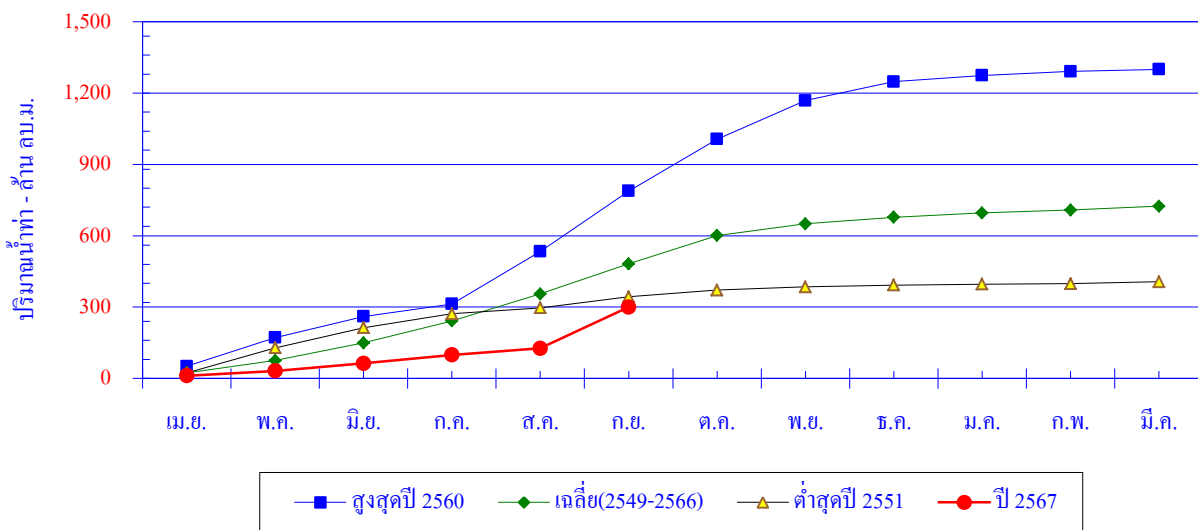

เดือน	เม.ย.	พ.ค.	มิ.ย.	ก.ค.	ส.ค.	ก.ย.	ต.ค.	พ.ย.	ธ.ค.	ม.ค.	ก.พ.	มี.ค.	ปี
สูงสุดปี 2560	51.6	119.9	89.0	52.5	221.1	254.6	217.7	162.3	79.5	26.5	16.6	8.6	1,299.8
สะสมปี 2560	51.6	171.4	260.4	312.9	534.0	788.6	1,006.3	1,168.6	1,248.1	1,274.6	1,291.2	1,299.8	
เฉลี่ย	23.4	52.1	73.9	92.2	114.1	126.4	119.1	49.4	27.6	17.9	11.8	16.5	724.5
เฉลี่ยสะสม	23.4	75.5	149.4	241.6	355.7	482.1	601.2	650.6	678.2	696.1	707.9	724.5	
ต่ำสุดปี 2551	23.2	105.2	85.3	58.3	25.2	46.4	28.0	13.5	7.7	4.1	1.5	8.4	406.7
สะสมปี 2551	23.2	128.4	213.7	272.0	297.2	343.6	371.6	385.1	392.8	396.9	398.3	406.7	
ปี 2567	11.7	19.8	31.7	35.6	28.1	173.2							
สะสมปี 2567	11.7	31.5	63.2	98.8	126.9	300.1							

สถานี X.261 ค.ท่าแพ(บน) อ.ควนกาหลง จ.สตูล

ปริมาณน้ำเฉลี่ยรายวัน

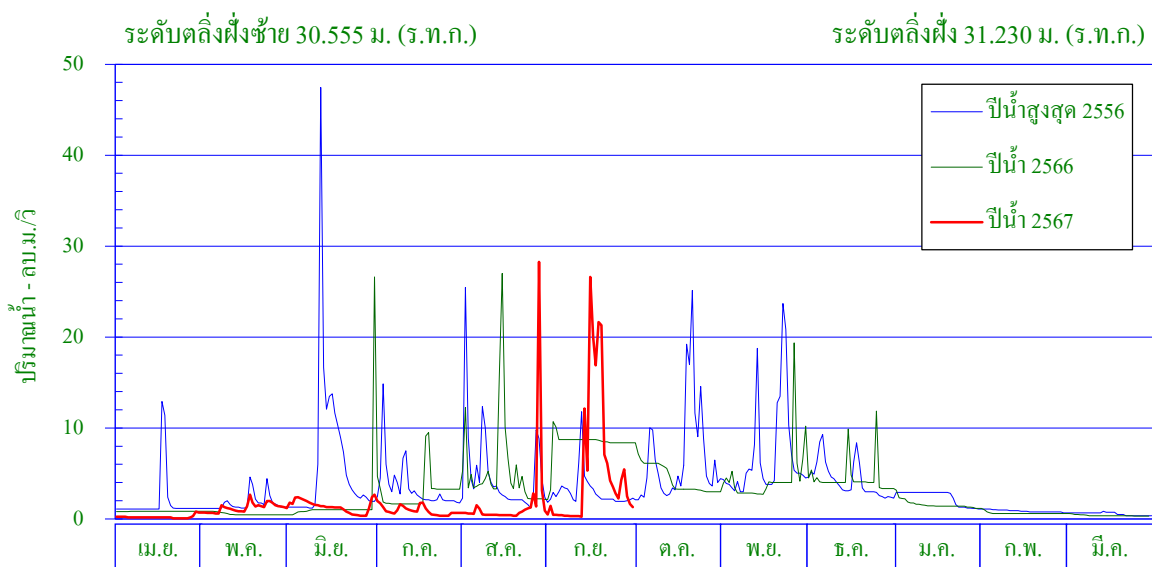

สถิติที่เคยปรากฏ

1. สถิติระดับน้ำสูงสุด	31.85 ม. (11 ก.ย. 54)
2. สถิติปริมาณน้ำไหลสูงสุด	124.0 ลบ.ม./วินาที
3. สถิติระดับน้ำต่ำสุด	26.54 ม. (29 มี.ค. 58)
4. สถิติปริมาณน้ำไหลต่ำสุด	0.1 ลบ.ม./วินาที
5. สถิติปริมาณน้ำของเดือน ก.ย. (ปี 2550-2566)	12.2 ล้าน ลบ.ม.
6. สถิติปริมาณน้ำเฉลี่ยสะสมรายปี (ปี 2550-2566)	85.8 ล้าน ลบ.ม.

ข้อมูลน้ำท่าของเดือน กันยายน 2567

1. ระดับน้ำสูงสุด	29.72 ม. (15 ก.ย. 67)
2. ปริมาณน้ำไหลสูงสุด	42.1 ลบ.ม./วินาที
3. ระดับน้ำต่ำสุด	26.65 ม. (12 ก.ย. 67)
4. ปริมาณน้ำไหลต่ำสุด	0.3 ลบ.ม./วินาที
5. ปริมาณน้ำรวมทั้งเดือน	14.7 ล้าน ลบ.ม.
6. น้ำท่าประจำเดือนนี้อยู่ในเกณฑ์	ปกติ

ปริมาณน้ำรายเดือน - ล้าน ลูกบาศก์เมตร													
เดือน	เม.ย.	พ.ค.	มิ.ย.	ก.ค.	ส.ค.	ก.ย.	ต.ค.	พ.ย.	ธ.ค.	ม.ค.	ก.พ.	มี.ค.	ปี
เฉลี่ย(2550-2566)	2.8	3.7	5.2	6.7	9.4	12.2	13.1	12.9	9.2	5.4	2.6	2.7	85.8
เฉลี่ยสะสม	2.8	6.5	11.7	18.4	27.7	40.0	53.1	66.0	75.2	80.6	83.1	85.8	
ปี 2567	0.5	3.2	3.5	2.5	4.5	14.7							
สะสมปี 2567	0.5	3.7	7.2	9.7	14.2	28.9							

สถานี X.261 ค.ท่าแพ(บน) อ.ควนกาหลง จ.สตูล

สถิติปริมาณน้ำท่ารายเดือน

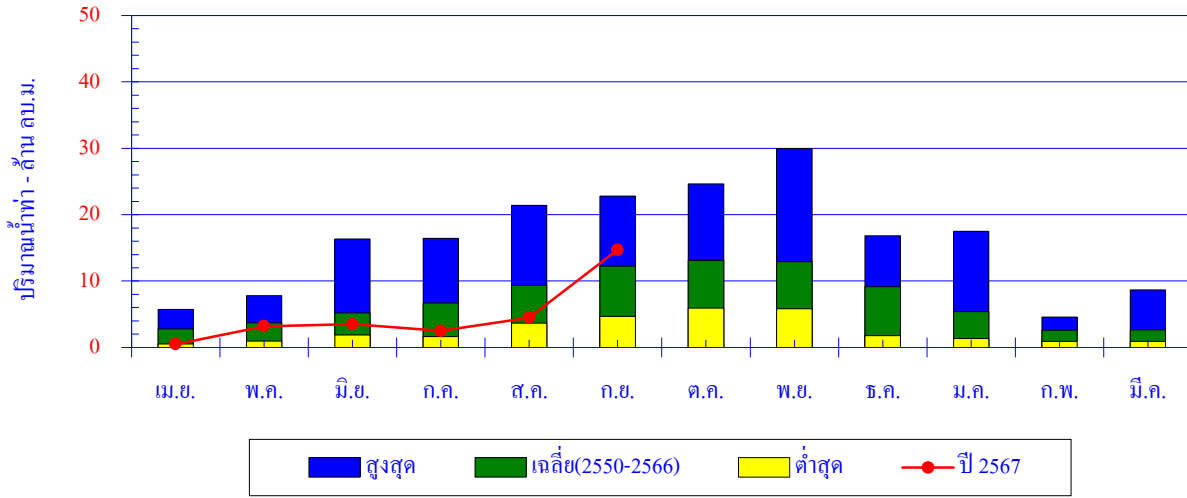

เดือน	เม.ย.	พ.ค.	มิ.ย.	ก.ค.	ส.ค.	ก.ย.	ต.ค.	พ.ย.	ธ.ค.	ม.ค.	ก.พ.	มี.ค.	ปี
สูงสุด	5.7	7.8	16.3	16.4	21.4	22.8	24.6	29.9	16.8	17.5	4.6	8.7	
เฉลี่ย	2.8	3.7	5.2	6.7	9.4	12.2	13.1	12.9	9.2	5.4	2.6	2.7	85.8
ต่ำสุด	0.5	0.9	1.9	1.6	3.7	4.7	5.9	5.8	1.8	1.3	0.9	0.9	
ปี 2567	0.5	3.2	3.5	2.5	4.5	14.7							

ปริมาณน้ำท่าสะสมรายเดือน

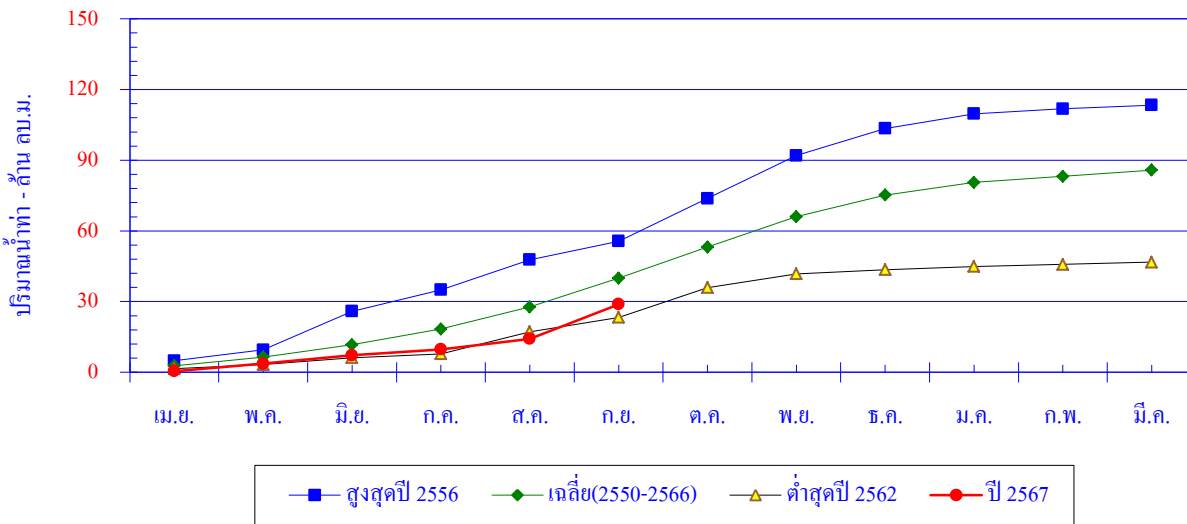

เดือน	เม.ย.	พ.ค.	มิ.ย.	ก.ค.	ส.ค.	ก.ย.	ต.ค.	พ.ย.	ธ.ค.	ม.ค.	ก.พ.	มี.ค.	ปี
สูงสุดปี 2556	4.9	4.6	16.3	9.1	12.8	7.9	18.1	18.2	11.5	6.3	2.1	1.6	113.4
สะสมปี 2556	4.9	9.5	25.9	35.0	47.7	55.7	73.8	92.0	103.5	109.7	111.9	113.4	
เฉลี่ย	2.8	3.7	5.2	6.7	9.4	12.2	13.1	12.9	9.2	5.4	2.6	2.7	85.8
เฉลี่ยสะสม	2.8	6.5	11.7	18.4	27.7	40.0	53.1	66.0	75.2	80.6	83.1	85.8	
ต่ำสุดปี 2562	1.5	1.7	2.9	1.6	9.4	6.1	12.7	5.8	1.8	1.3	0.9	0.9	46.7
สะสมปี 2562	1.5	3.3	6.2	7.8	17.2	23.3	36.0	41.8	43.6	44.9	45.8	46.7	
ปี 2567	0.5	3.2	3.5	2.5	4.5	14.7							
สะสมปี 2567	0.5	3.7	7.2	9.7	14.2	28.9							

สถานี X.279 ค.อุสน อ.ควนโดน จ.สตูล

ปริมาณน้ำเฉลี่ยรายวัน

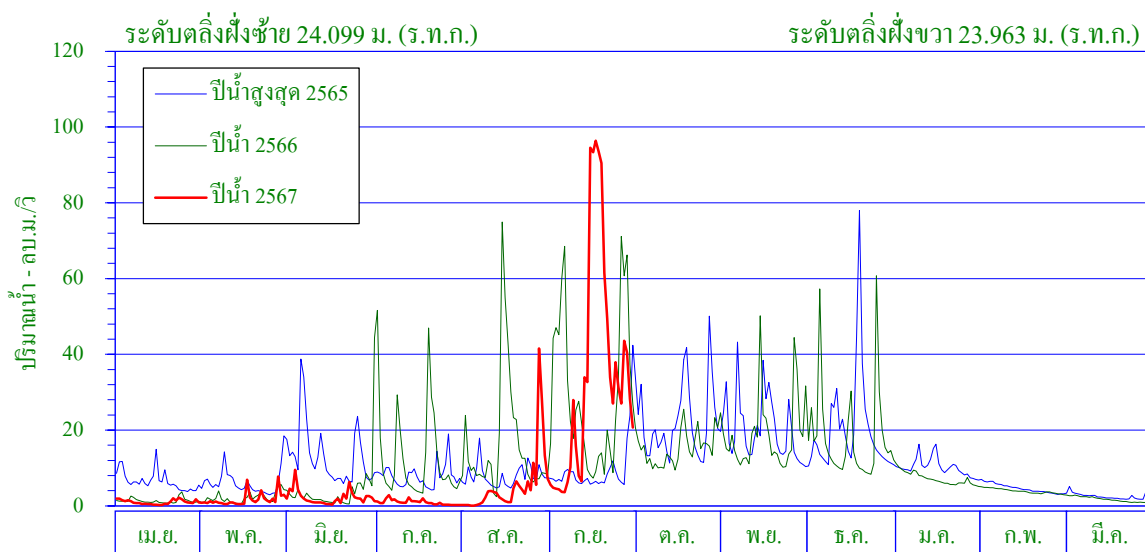

ศูนย์เสาระดับน้ำ 18.423 ม. (ร.ท.ก.)

พื้นที่รับน้ำ 231.60 ตร.กม.

พิกัดสถานี Lat 06° - 46' - 39" N Long 100° - 04' - 16" E

สถิติที่เคยปรากฏ

1. สถิติระดับน้ำสูงสุด	24.26 ม. (17 ก.ย. 58)
2. สถิติปริมาณน้ำไหลสูงสุด	105.5 ลบ.ม./วินาที
3. สถิติระดับน้ำต่ำสุด	18.99 ม. (18 มี.ค. 63)
4. สถิติปริมาณน้ำไหลต่ำสุด	0.0 ลบ.ม./วินาที
5. สถิติปริมาณน้ำของเดือน ก.ย. (ปี 2555-2566)	39.0 ล้าน ลบ.ม.
6. สถิติปริมาณน้ำเฉลี่ยสะสมรายปี (ปี 2555-2566)	259.1 ล้าน ลบ.ม.

ข้อมูลน้ำท่าของเดือน กันยายน 2567

1. ระดับน้ำสูงสุด	23.76 ม. (17 ก.ย. 67)
2. ปริมาณน้ำไหลสูงสุด	101.3 ลบ.ม./วินาที
3. ระดับน้ำต่ำสุด	19.40 ม. (6 ก.ย. 67)
4. ปริมาณน้ำไหลต่ำสุด	3.6 ลบ.ม./วินาที
5. ปริมาณน้ำรวมทั้งเดือน	89.6 ล้าน ลบ.ม.
6. น้ำท่าประจำเดือนนี้อยู่ในเกณฑ์	มาก

ปริมาณน้ำรายเดือน - ล้าน ลูกบาศก์เมตร													
เดือน	เม.ย.	พ.ค.	มิ.ย.	ก.ค.	ส.ค.	ก.ย.	ต.ค.	พ.ย.	ธ.ค.	ม.ค.	ก.พ.	มี.ค.	ปี
เฉลี่ย(2555-2566)	8.6	12.1	15.2	18.8	26.6	39.0	43.5	33.9	31.3	17.1	7.6	5.4	259.1
เฉลี่ยสะสม	8.6	20.7	35.9	54.7	81.3	120.3	163.8	197.6	229.0	246.0	253.6	259.1	
ปี 2567	2.6	4.3	5.9	2.6	13.9	89.6							
สะสมปี 2567	2.6	6.9	12.8	15.4	29.3	118.9							

สถานี X.279 ค.ดูสน อ.ควนโดน จ.สตูล

สถิติปริมาณน้ำทำรายเดือน

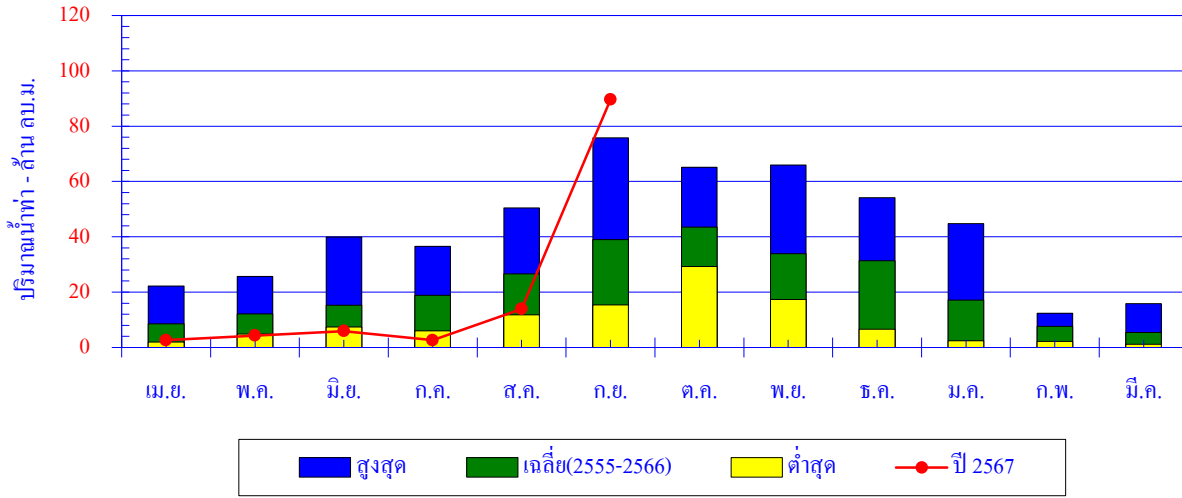

เดือน	เม.ย.	พ.ค.	มิ.ย.	ก.ค.	ส.ค.	ก.ย.	ต.ค.	พ.ย.	ธ.ค.	ม.ค.	ก.พ.	มี.ค.	ปี
สูงสุด	22.2	25.7	39.9	36.5	50.5	75.8	65.1	65.9	54.2	44.8	12.3	15.8	
เฉลี่ย	8.6	12.1	15.2	18.8	26.6	39.0	43.5	33.9	31.3	17.1	7.6	5.4	259.1
ต่ำสุด	2.0	4.8	7.3	6.0	11.8	15.3	29.3	17.3	6.5	2.4	2.2	1.1	
ปี 2567	2.6	4.3	5.9	2.6	13.9	89.6							

ปริมาณน้ำทำสะสมรายเดือน

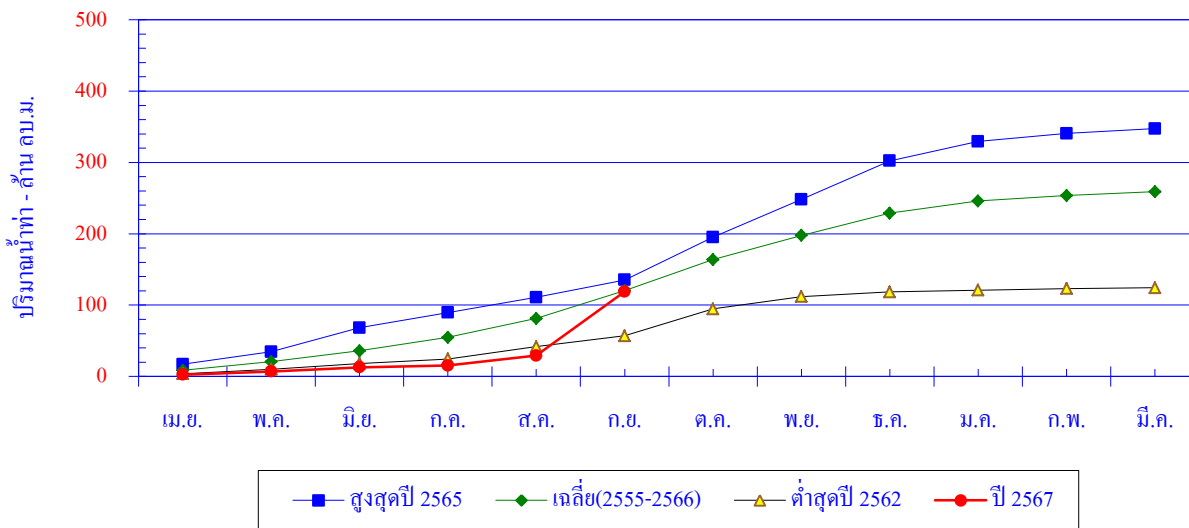

เดือน	เม.ย.	พ.ค.	มิ.ย.	ก.ค.	ส.ค.	ก.ย.	ต.ค.	พ.ย.	ธ.ค.	ม.ค.	ก.พ.	มี.ค.	ปี
สูงสุดปี 2565	17.0	17.5	33.9	21.3	21.1	24.5	60.0	53.0	54.2	27.2	11.2	6.7	347.5
สะสมปี 2565	17.0	34.5	68.4	89.6	110.8	135.2	195.2	248.2	302.3	329.5	340.7	347.5	
เฉลี่ย	8.6	12.1	15.2	18.8	26.6	39.0	43.5	33.9	31.3	17.1	7.6	5.4	259.1
เฉลี่ยสะสม	8.6	20.7	35.9	54.7	81.3	120.3	163.8	197.6	229.0	246.0	253.6	259.1	
ต่ำสุดปี 2562	3.9	6.1	8.2	6.3	17.2	15.3	37.6	17.3	6.5	2.4	2.2	1.1	124.4
สะสมปี 2562	3.9	10.0	18.3	24.5	41.8	57.1	94.7	112.0	118.6	121.0	123.2	124.4	
ปี 2567	2.6	4.3	5.9	2.6	13.9	89.6							
สะสมปี 2567	2.6	6.9	12.8	15.4	29.3	118.9							

สภาพตะกอน



แผนที่แสดงสถานีสำรวจตะกอนในลำน้ำ ศูนย์อุทกวิทยาชลประทานภาคใต้ ประจำปีน้ำ 2566

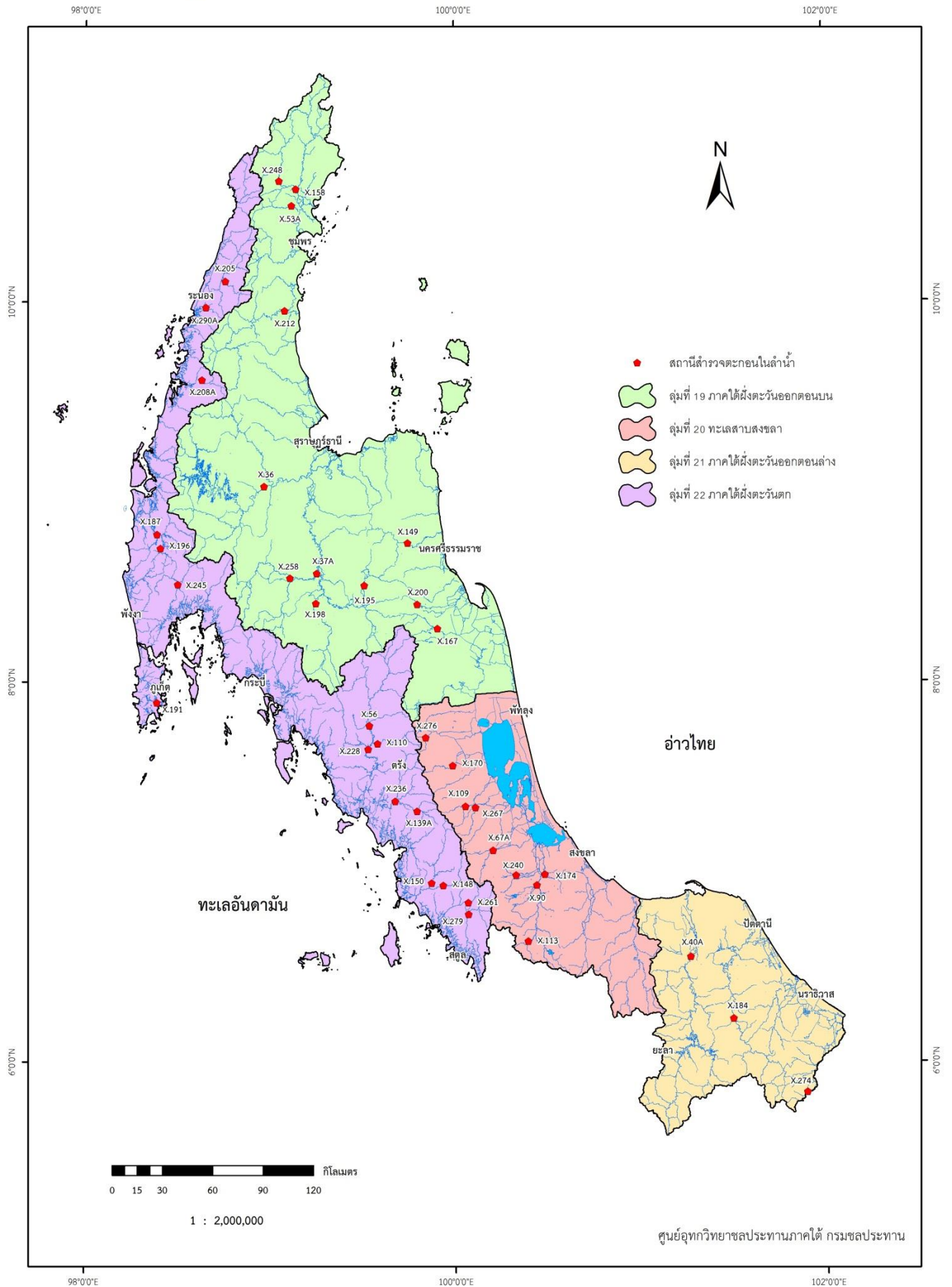

สถานี X.36 ก.พุมดวง อ.คีรีรัฐนิคม จ.สุราษฎร์ธานี

สถิติปริมาณตะกอนรายเดือน

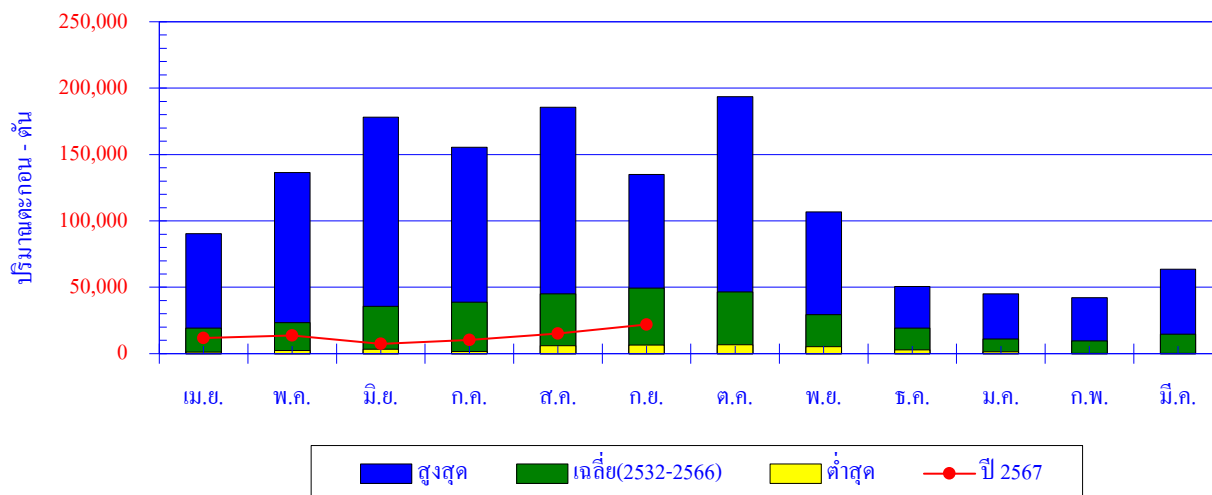

เดือน	เม.ย.	พ.ค.	มิ.ย.	ก.ค.	ส.ค.	ก.ย.	ต.ค.	พ.ย.	ธ.ค.	ม.ค.	ก.พ.	มี.ค.	ปี
สูงที่สุด	90,399	136,390	178,036	155,382	185,624	135,003	193,614	106,833	50,523	45,080	42,282	63,726	
เฉลี่ย	19,180	23,278	35,667	38,788	45,107	49,415	46,455	29,282	19,307	11,087	9,656	14,762	341,985
ต่ำสุด	1,175	2,304	3,437	1,745	5,981	6,595	6,692	5,390	2,867	1,463	122	172	
ปี 2567	11,892	13,795	7,365	10,450	15,130	21,965							

ปริมาณตะกอนสะสมรายเดือน

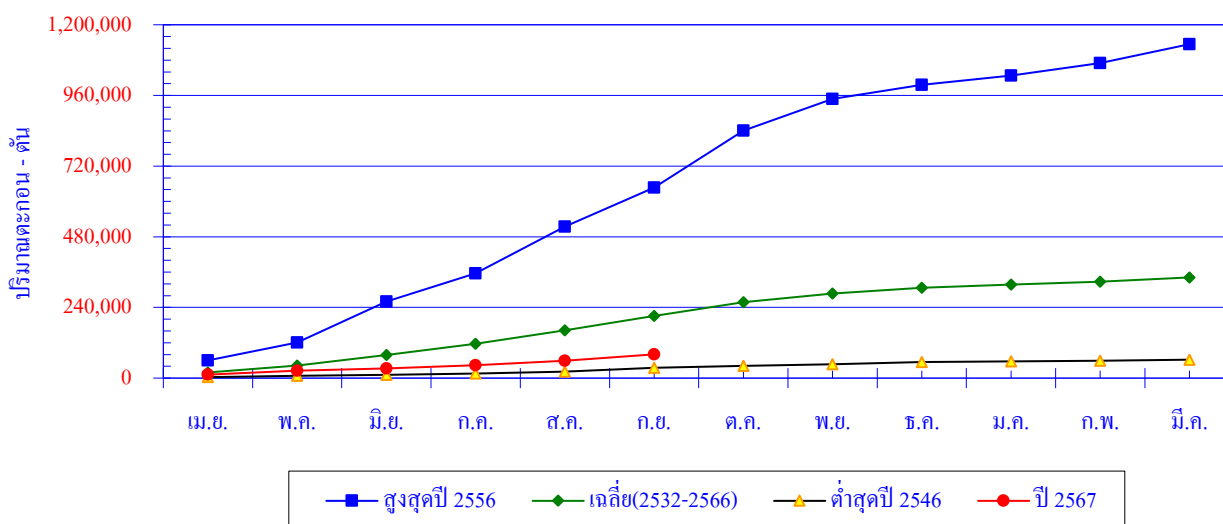

เดือน	เม.ย.	พ.ค.	มิ.ย.	ก.ค.	ส.ค.	ก.ย.	ต.ค.	พ.ย.	ธ.ค.	ม.ค.	ก.พ.	มี.ค.	ปี
สูงที่สุดปี 2556	60,152	61,111	138,340	96,298	158,640	132,903	193,614	106,833	48,590	31,575	42,282	63,726	1,134,064
สะสมปี 2556	60,152	121,263	259,603	355,901	514,541	647,444	841,058	947,891	996,481	1,028,056	1,070,338	1,134,064	
เฉลี่ย	19,180	23,278	35,667	38,788	45,107	49,415	46,455	29,282	19,307	11,087	9,656	14,762	341,985
เฉลี่ยสะสม	19,180	42,458	78,125	116,913	162,020	211,435	257,890	287,172	306,479	317,566	327,222	341,985	
ต่ำสุดปี 2546	3,265	4,206	3,437	4,150	7,254	12,599	6,692	5,390	7,363	2,150	2,480	3,644	62,629
สะสมปี 2546	3,265	7,471	10,908	15,058	22,311	34,910	41,602	46,992	54,355	56,505	58,985	62,629	
ปี 2567	11,892	13,795	7,365	10,450	15,130	21,965							
สะสมปี 2567	11,892	25,687	33,051	43,501	58,631	80,596							

สถานี X.37A ม.ตาปี อ.พระแสง จ.สุราษฎร์ธานี

สถิติปริมาณตะกอนรายเดือน

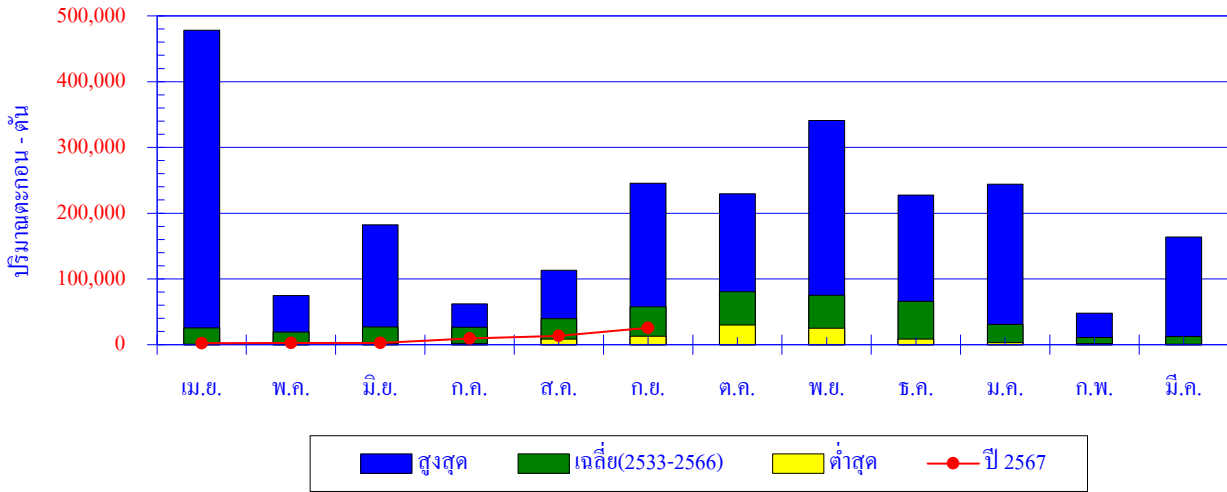

เดือน	เม.ย.	พ.ค.	มิ.ย.	ก.ค.	ส.ค.	ก.ย.	ต.ค.	พ.ย.	ธ.ค.	ม.ค.	ก.พ.	มี.ค.	ปี
สูงสุด	478,087	74,788	182,347	61,952	113,214	245,722	229,395	340,886	227,366	243,906	47,797	163,681	
เฉลี่ย	25,656	19,339	26,908	26,325	39,532	57,660	80,533	75,181	65,787	30,878	10,909	12,568	471,276
ต่ำสุด	633	1,214	1,837	1,648	8,273	12,812	29,958	25,011	8,387	3,395	1,485	872	
ปี 2567	2,216	2,566	2,840	9,590	13,400	25,694							

ปริมาณตะกอนสะสมรายเดือน

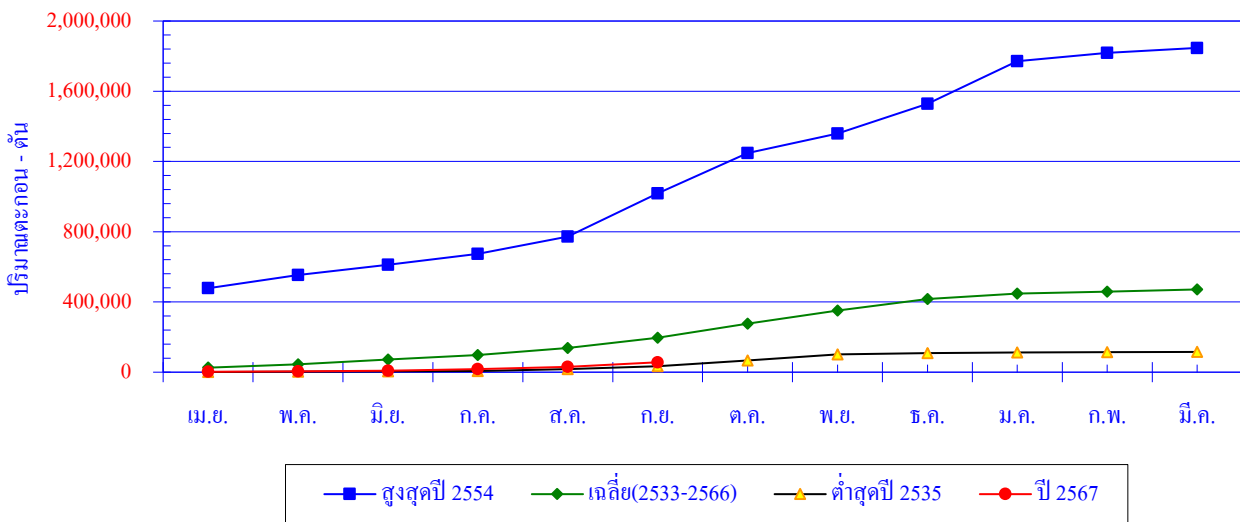

เดือน	เม.ย.	พ.ค.	มิ.ย.	ก.ค.	ส.ค.	ก.ย.	ต.ค.	พ.ย.	ธ.ค.	ม.ค.	ก.พ.	มี.ค.	ปี
สูงสุดปี 2554	478,087	74,788	58,152	61,952	100,011	245,722	229,395	111,080	168,655	243,906	47,325	27,741	1,846,814
สะสมปี 2554	478,087	552,875	611,027	672,979	772,990	1,018,712	1,248,107	1,359,187	1,527,842	1,771,748	1,819,073	1,846,814	
เฉลี่ย	25,656	19,339	26,908	26,325	39,532	57,660	80,533	75,181	65,787	30,878	10,909	12,568	471,276
เฉลี่ยสะสม	25,656	44,996	71,904	98,229	137,761	195,421	275,954	351,135	416,922	447,800	458,709	471,276	
ต่ำสุดปี 2535	836	1,801	1,837	1,648	10,809	17,013	33,264	33,453	8,387	3,395	1,485	1,370	115,298
สะสมปี 2535	836	2,637	4,474	6,122	16,931	33,944	67,208	100,661	109,048	112,443	113,928	115,298	
ปี 2567	2,216	2,566	2,840	9,590	13,400	25,694							
สะสมปี 2567	2,216	4,782	7,622	17,211	30,611	56,305							

สถานี X.53A ก.ชุมพร อ.เมือง จ.ชุมพร

สถิติปริมาณตะกอนรายเดือน

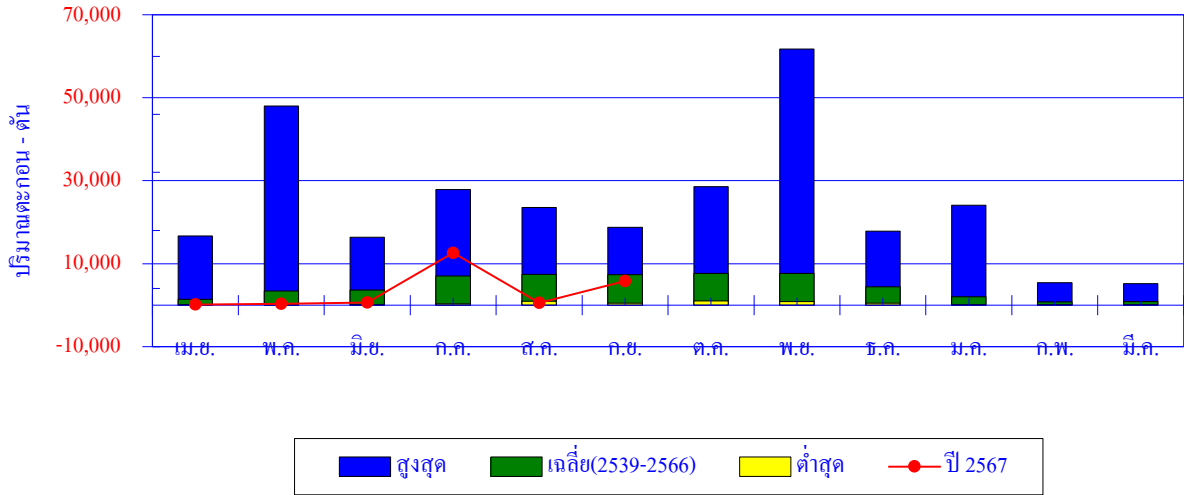

เดือน	เม.ย.	พ.ค.	มิ.ย.	ก.ค.	ส.ค.	ก.ย.	ต.ค.	พ.ย.	ธ.ค.	ม.ค.	ก.พ.	มี.ค.	ปี
สูงสุด	16,712	48,011	16,395	27,836	23,549	18,742	28,529	61,704	17,870	24,080	5,410	5,194	
เฉลี่ย	1,383	3,432	3,609	7,079	7,400	7,351	7,623	7,693	4,394	2,059	755	850	53,627
ต่ำสุด	18	58	152	305	917	448	1,012	839	448	118	51	22	
ปี 2567	144	307	606	12,627	584	5,777							

ปริมาณตะกอนสะสมรายเดือน

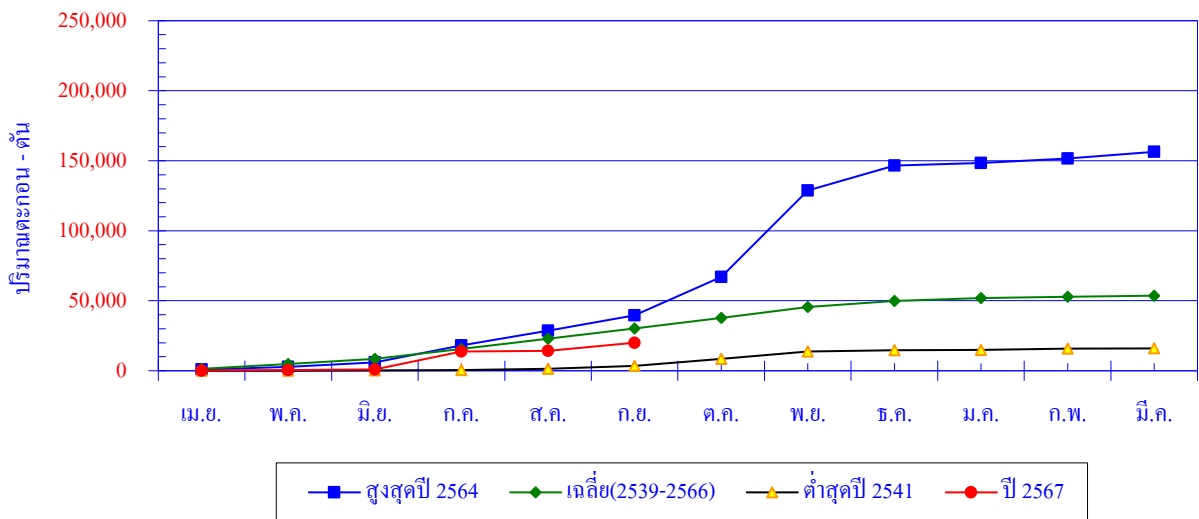

เดือน	เม.ย.	พ.ค.	มิ.ย.	ก.ค.	ส.ค.	ก.ย.	ต.ค.	พ.ย.	ธ.ค.	ม.ค.	ก.พ.	มี.ค.	ปี
สูงสุดปี 2564	852	2,038	3,106	12,148	10,414	10,951	27,437	61,704	17,870	1,883	3,301	4,663	156,367
สะสมปี 2564	852	2,891	5,997	18,145	28,559	39,510	66,947	128,651	146,521	148,404	151,704	156,367	
เฉลี่ย	1,383	3,432	3,609	7,079	7,400	7,351	7,623	7,693	4,394	2,059	755	850	53,627
เฉลี่ยสะสม	1,383	4,815	8,424	15,503	22,903	30,254	37,877	45,569	49,963	52,022	52,777	53,627	
ต่ำสุดปี 2541	33	60	212	306	917	2,026	4,974	5,141	922	409	766	207	15,973
สะสมปี 2541	33	93	305	611	1,528	3,554	8,528	13,669	14,591	15,000	15,766	15,973	
ปี 2567	144	307	606	12,627	584	5,777							
สะสมปี 2567	144	451	1,056	13,683	14,268	20,045							

สถานี X.55 ค.ท่าดี อ.ลานสกา จ.นครศรีธรรมราช

สถิติปริมาณตะกอนรายเดือน

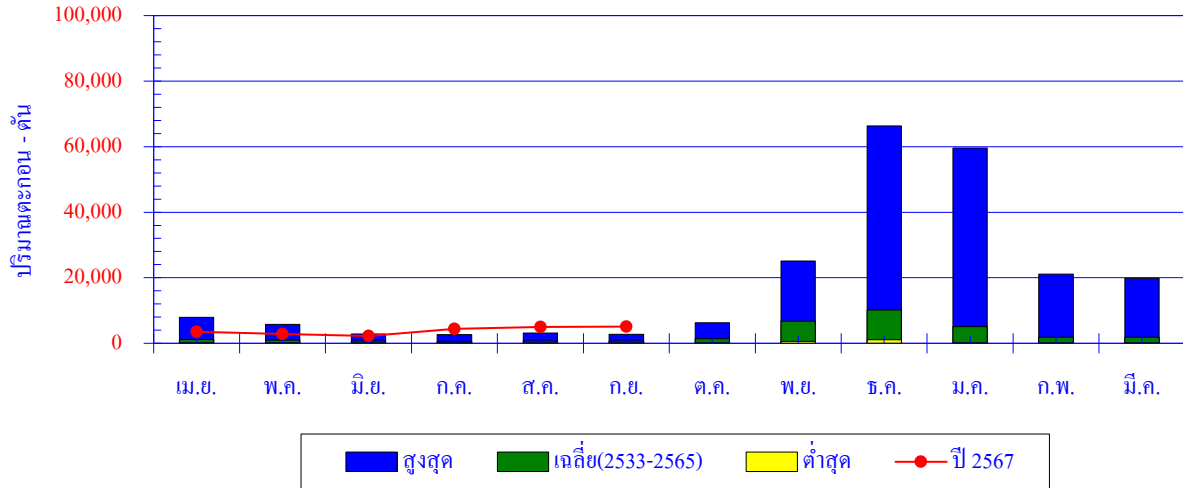

เดือน	เม.ย.	พ.ค.	มิ.ย.	ก.ค.	ส.ค.	ก.ย.	ต.ค.	พ.ย.	ธ.ค.	ม.ค.	ก.พ.	มี.ค.	ปี
สูงสุด	7,886	5,770	2,836	2,611	3,140	2,714	6,235	25,139	66,338	59,547	21,147	19,856	
เฉลี่ย	1,182	1,020	735	608	675	691	1,356	6,728	10,150	5,105	1,825	1,890	31,967
ต่ำสุด	4	11	5	6	5	7	129	627	1,068	40	12	21	
ปี 2567	3,489	2,828	2,230	4,396	4,992	5,100							

ปริมาณตะกอนสะสมรายเดือน

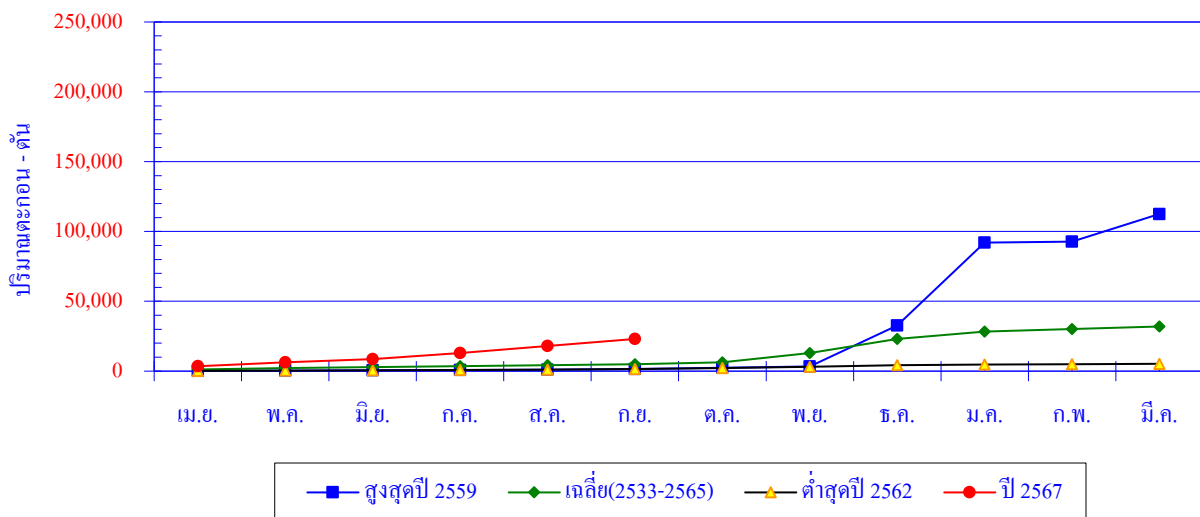

เดือน	เม.ย.	พ.ค.	มิ.ย.	ก.ค.	ส.ค.	ก.ย.	ต.ค.	พ.ย.	ธ.ค.	ม.ค.	ก.พ.	มี.ค.	ปี
สูงสุดปี 2559	161	104	248	320	268	346	1,076	796	29,266	59,547	554	19,856	112,542
สะสมปี 2559	161	265	513	833	1,101	1,447	2,523	3,319	32,585	92,132	92,686	112,542	
เฉลี่ย	1,182	1,020	735	608	675	691	1,356	6,728	10,150	5,105	1,825	1,890	31,967
เฉลี่ยสะสม	1,182	2,202	2,938	3,546	4,221	4,912	6,268	12,997	23,146	28,252	30,077	31,967	
ต่ำสุดปี 2562	211	243	240	185	264	341	697	955	1,068	474	373	195	5,246
สะสมปี 2562	211	454	694	879	1,143	1,484	2,181	3,136	4,204	4,678	5,051	5,246	
ปี 2567	3,489	2,828	2,230	4,396	4,992	5,100							
สะสมปี 2567	3,489	6,317	8,547	12,944	17,936	23,036							

สถานี X.70 ค.บ้านตาล อ.เมือง จ.นครราชสีมา

สถิติปริมาณตะกอนรายเดือน

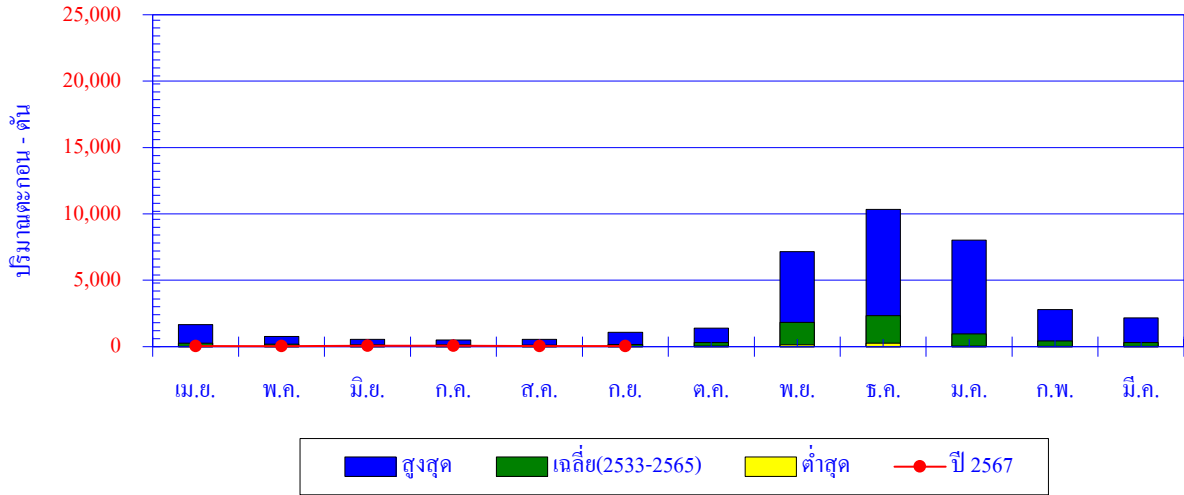

เดือน	เม.ย.	พ.ค.	มิ.ย.	ก.ค.	ส.ค.	ก.ย.	ต.ค.	พ.ย.	ธ.ค.	ม.ค.	ก.พ.	มี.ค.	ปี
สูงสุด	1,666	779	551	514	551	1,071	1,396	7,169	10,330	8,028	2,790	2,156	
เฉลี่ย	269	201	151	140	126	169	319	1,825	2,327	962	443	305	7,237
ต่ำสุด	7	11	5	5	4	5	51	150	257	40	22	27	
ปี 2567	43	37	63	71	40	44							

ปริมาณตะกอนสะสมรายเดือน

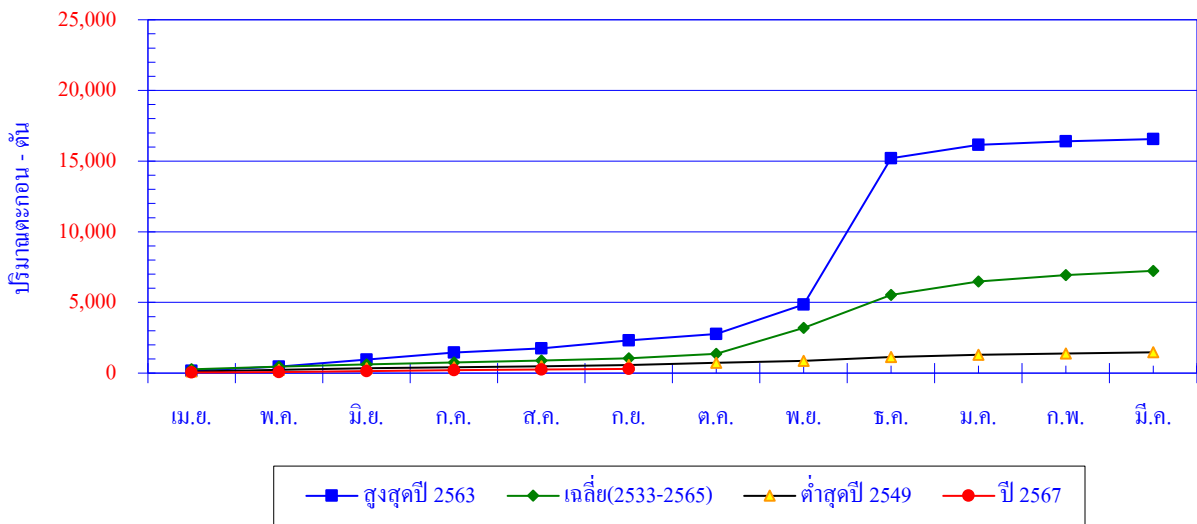

เดือน	เม.ย.	พ.ค.	มิ.ย.	ก.ค.	ส.ค.	ก.ย.	ต.ค.	พ.ย.	ธ.ค.	ม.ค.	ก.พ.	มี.ค.	ปี
สูงสุดปี 2563	172	288	486	511	293	563	458	2,092	10,330	969	244	152	16,558
สะสมปี 2563	172	460	946	1,457	1,750	2,313	2,771	4,863	15,193	16,162	16,406	16,558	
เฉลี่ย	269	201	151	140	126	169	319	1,825	2,327	962	443	305	7,237
เฉลี่ยสะสม	269	470	621	761	887	1,056	1,375	3,200	5,526	6,489	6,931	7,237	
ต่ำสุดปี 2549	108	117	116	80	71	72	162	150	257	167	89	84	1,473
สะสมปี 2549	108	225	341	421	492	564	726	876	1,133	1,300	1,389	1,473	
ปี 2567	43	37	63	71	40	44							
สะสมปี 2567	43	80	143	214	254	298							

สถานี X.149 ค.กลาย อ.นบพิตำ จ.นครศรีธรรมราช

สถิติปริมาณตะกอนรายเดือน

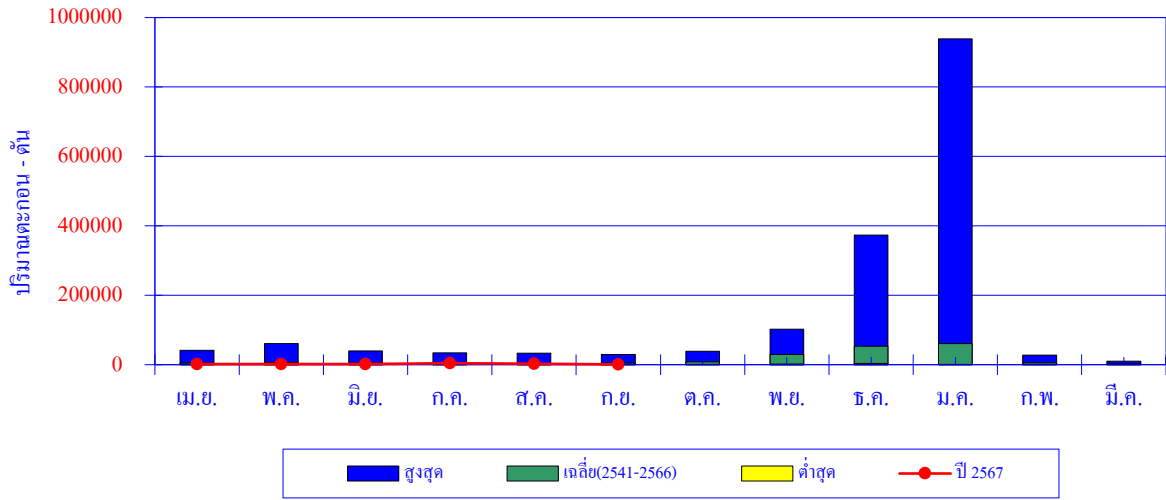

เดือน	เม.ย.	พ.ค.	มิ.ย.	ก.ค.	ส.ค.	ก.ย.	ต.ค.	พ.ย.	ธ.ค.	ม.ค.	ก.พ.	มี.ค.	ปี
สูงสุด	41,537	60,595	39,097	33,581	33,420	29,742	38,641	102,543	372,910	938,783	27,772	10,047	
เฉลี่ย	4,615	6,281	4,575	3,601	3,508	4,117	8,297	29,462	53,621	61,118	5,162	2,373	186,729
ต่ำสุด	120	144	112	87	209	276	770	1,864	3,904	1,144	315	73	
ปี 2567	1,610	1,613	1,545	4,384	3,040	815							

ปริมาณตะกอนสะสมรายเดือน

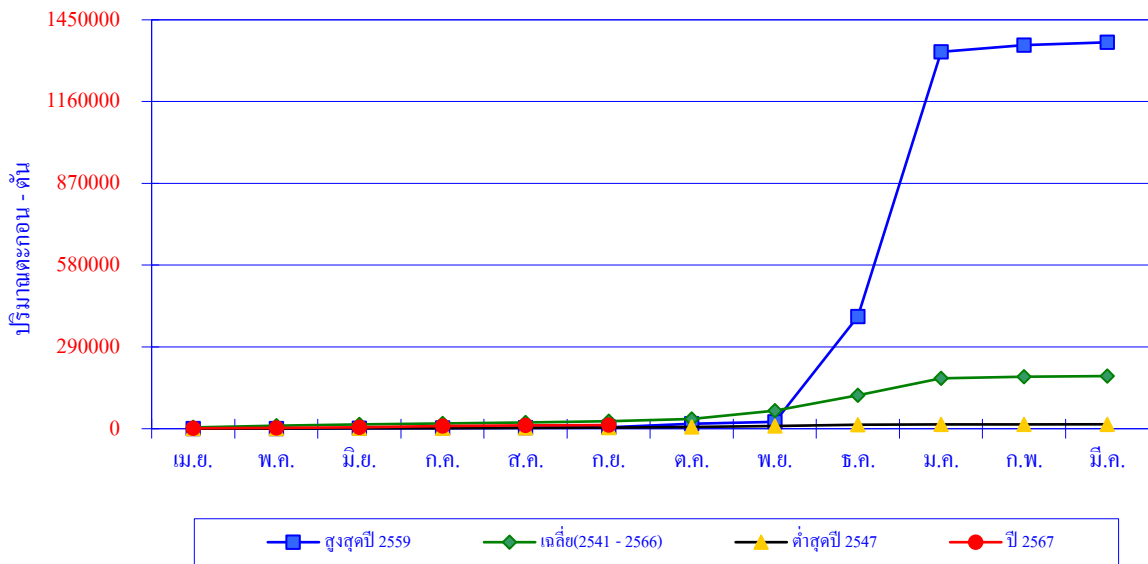

เดือน	เม.ย.	พ.ค.	มิ.ย.	ก.ค.	ส.ค.	ก.ย.	ต.ค.	พ.ย.	ธ.ค.	ม.ค.	ก.พ.	มี.ค.	ปี
สูงสุดปี 2559	227	643	273	1,951	938	1,330	12,131	7,155	372,910	938,783	23,902	10,047	1,370,290
สะสมปี 2559	227	870	1,143	3,094	4,032	5,362	17,493	24,648	397,558	1,336,341	1,360,243	1,370,290	
เฉลี่ยสะสม	4,615	10,896	15,471	19,072	22,580	26,697	34,993	64,455	118,076	179,194	184,356	186,729	
ต่ำสุดปี 2547	437	431	712	612	527	885	2,453	3,995	3,904	1,144	315	360	15,775
สะสมปี 2547	437	868	1,580	2,192	2,719	3,604	6,057	10,052	13,956	15,100	15,415	15,775	
ปี 2567	1,610	1,613	1,545	4,384	3,040	815							
สะสมปี 2567	1,610	3,223	4,768	9,153	12,193	13,008							

สถานี X.158 ค.ท่าตะเภา อ.ท่าแซะ จ.ชุมพร

สถิติปริมาณตะกอนรายเดือน

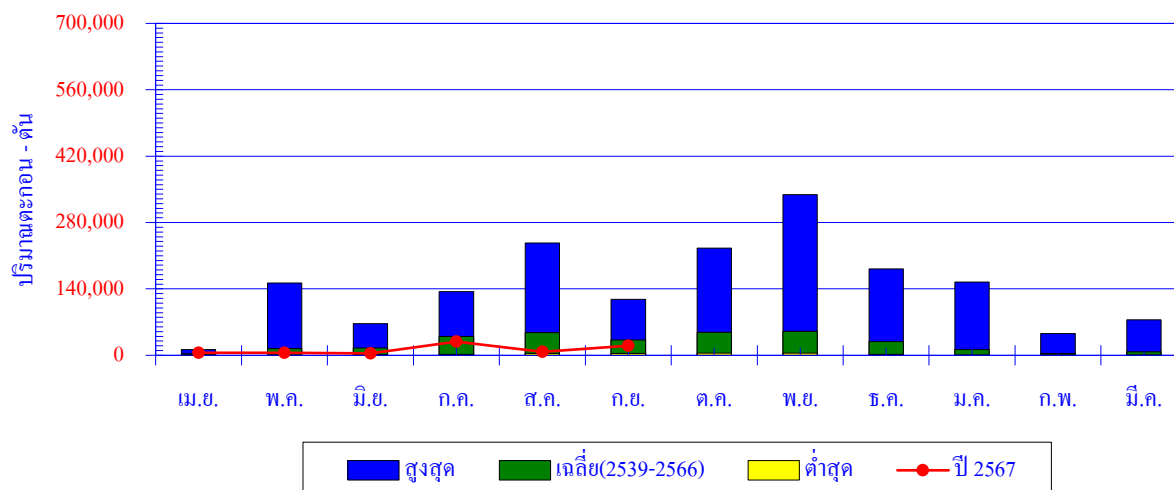

เดือน	เม.ย.	พ.ค.	มิ.ย.	ก.ค.	ส.ค.	ก.ย.	ต.ค.	พ.ย.	ธ.ค.	ม.ค.	ก.พ.	มี.ค.	ปี
สูงสุด	11,857	152,179	66,448	134,323	236,558	117,939	225,963	338,540	182,171	154,549	45,745	74,977	
เฉลี่ย	3,350	14,192	15,640	40,070	47,696	32,431	48,563	50,843	29,121	11,902	4,217	7,021	305,047
ต่ำสุด	218	303	1,262	2,220	4,070	4,200	4,741	4,696	2,066	930	486	135	
ปี 2567	5,640	5,529	4,093	28,821	7,199	20,253							

ปริมาณตะกอนสะสมรายเดือน

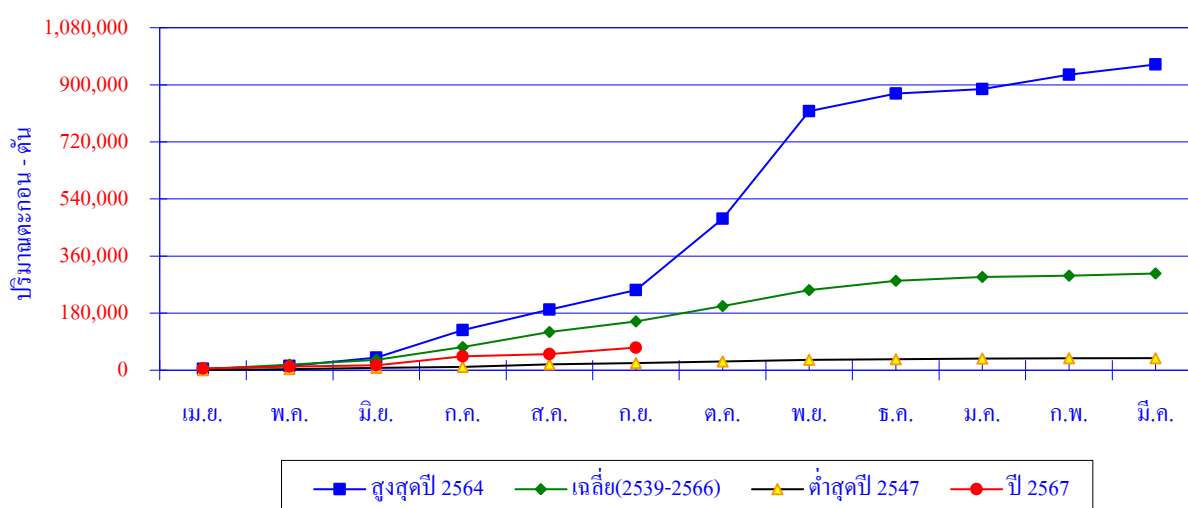

เดือน	เม.ย.	พ.ค.	มิ.ย.	ก.ค.	ส.ค.	ก.ย.	ต.ค.	พ.ย.	ธ.ค.	ม.ค.	ก.พ.	มี.ค.	ปี
สูงสุดปี 2564	4,242	9,305	25,882	86,852	65,213	60,816	225,963	338,540	55,527	14,003	45,745	31,855	963,943
สะสมปี 2564	4,242	13,547	39,429	126,281	191,494	252,310	478,273	816,813	872,340	886,343	932,088	963,943	
เฉลี่ย	3,350	14,192	15,640	40,070	47,696	32,431	48,563	50,843	29,121	11,902	4,217	7,021	305,047
เฉลี่ยสะสม	3,350	17,541	33,181	73,252	120,948	153,379	201,943	252,786	281,907	293,809	298,026	305,047	
ต่ำสุดปี 2547	694	2,717	3,884	3,578	7,993	4,200	4,741	4,696	2,555	1,673	879	582	38,192
สะสมปี 2547	694	3,411	7,295	10,873	18,866	23,066	27,807	32,503	35,058	36,731	37,610	38,192	
ปี 2567	5,640	5,529	4,093	28,821	7,199	20,253							
สะสมปี 2567	5,640	11,169	15,261	44,082	51,281	71,534							

สถานี X.167 ค.เสาชาง อ.ร่อนพิบูลย์ จ.นครศรีธรรมราช

สถิติปริมาณตะกอนรายเดือน

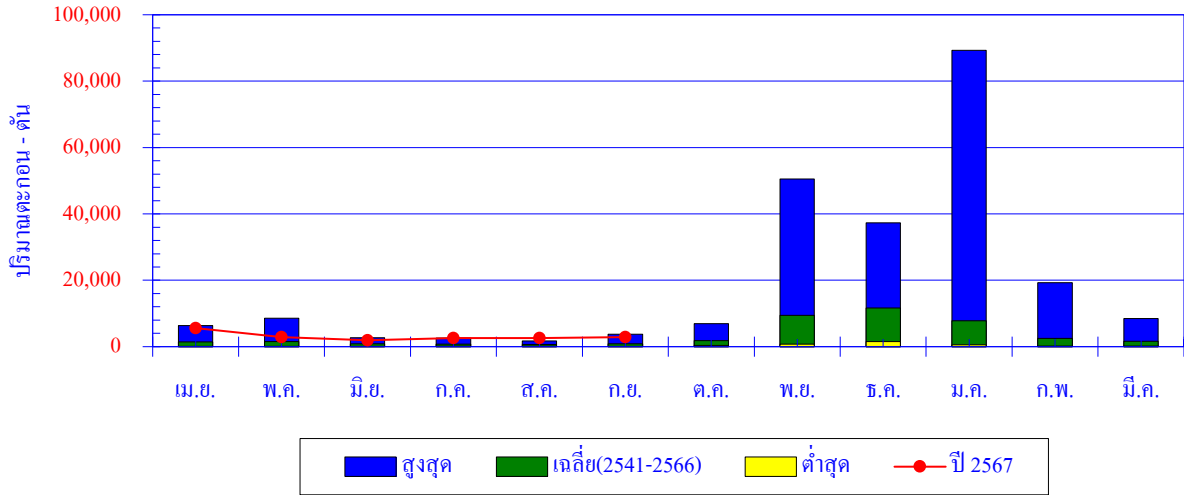

เดือน	เม.ย.	พ.ค.	มิ.ย.	ก.ค.	ส.ค.	ก.ย.	ต.ค.	พ.ย.	ธ.ค.	ม.ค.	ก.พ.	มี.ค.	ปี
สูงสุด	6,387	8,617	2,686	2,582	1,771	3,789	6,975	50,499	37,336	89,304	19,266	8,455	
เฉลี่ย	1,417	1,525	871	753	622	849	1,818	9,467	11,669	7,803	2,511	1,602	40,907
ต่ำสุด	48	48	24	188	142	88	357	727	1,498	522	198	167	
ปี 2567	5,597	2,835	1,931	2,562	2,564	2,903							

ปริมาณตะกอนสะสมรายเดือน

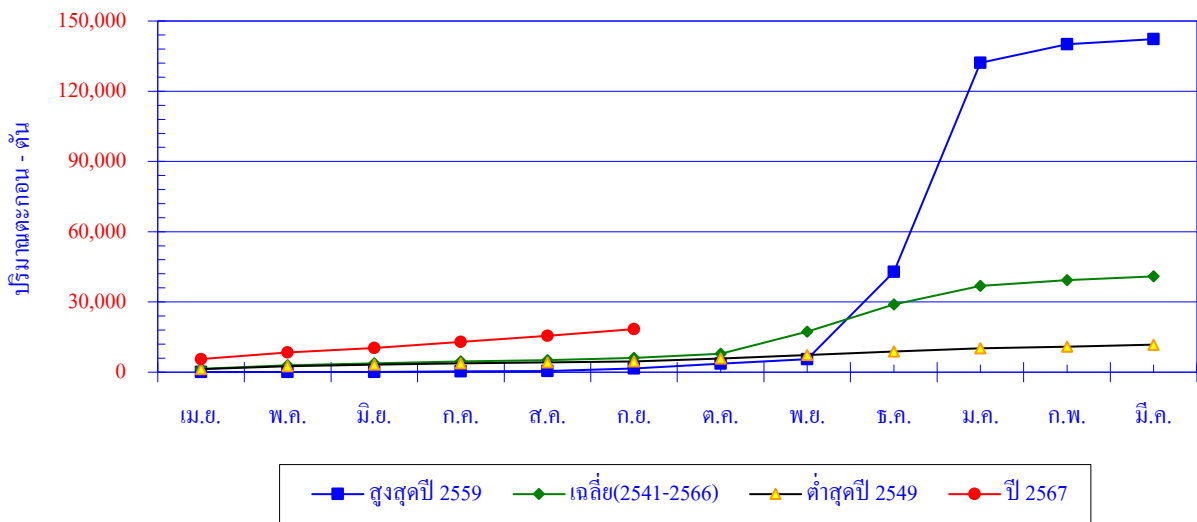

เดือน	เม.ย.	พ.ค.	มิ.ย.	ก.ค.	ส.ค.	ก.ย.	ต.ค.	พ.ย.	ธ.ค.	ม.ค.	ก.พ.	มี.ค.	ปี
สูงสุดปี 2559	48	48	24	202	151	1,167	1,992	1,875	37,336	89,304	7,932	2,180	142,259
สะสมปี 2559	48	96	120	322	473	1,640	3,632	5,507	42,843	132,147	140,079	142,259	
เฉลี่ย	1,417	1,525	871	753	622	849	1,818	9,467	11,669	7,803	2,511	1,602	40,907
เฉลี่ยสะสม	1,417	2,942	3,812	4,565	5,188	6,036	7,854	17,321	28,991	36,794	39,304	40,907	
ต่ำสุดปี 2549	1,287	1,259	735	539	386	377	1,223	1,523	1,498	1,404	628	898	11,757
สะสมปี 2549	1,287	2,546	3,281	3,820	4,206	4,583	5,806	7,329	8,827	10,231	10,859	11,757	
ปี 2567	5,597	2,835	1,931	2,562	2,564	2,903							
สะสมปี 2567	5,597	8,432	10,363	12,925	15,488	18,391							

สถานี X.195 ม.ตาปี อ.ฉวาง จ.นครศรีธรรมราช

สถิติปริมาณตะกอนรายเดือน

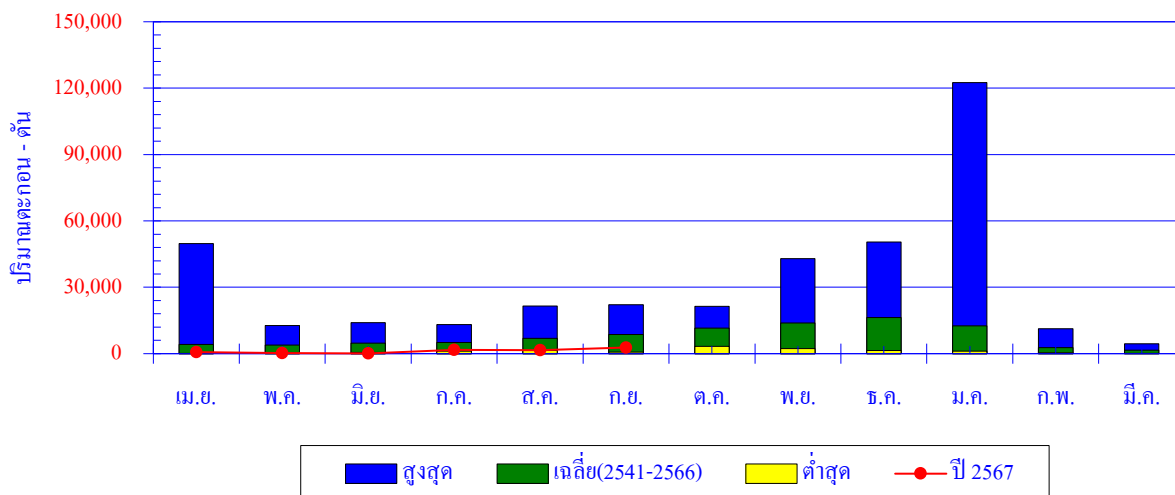

เดือน	เม.ย.	พ.ค.	มิ.ย.	ก.ค.	ส.ค.	ก.ย.	ต.ค.	พ.ย.	ธ.ค.	ม.ค.	ก.พ.	มี.ค.	ปี
สูงสุด	49,794	12,742	13,996	13,142	21,487	22,083	21,332	42,874	50,493	122,472	11,281	4,483	
เฉลี่ย	4,241	3,885	4,783	5,083	6,925	8,662	11,507	13,805	16,346	12,557	2,698	1,581	92,071
ต่ำสุด	186	365	551	1,189	1,389	653	3,324	2,269	1,492	1,080	360	124	
ปี 2567	702	226	101	1,650	1,566	2,785							

ปริมาณตะกอนสะสมรายเดือน

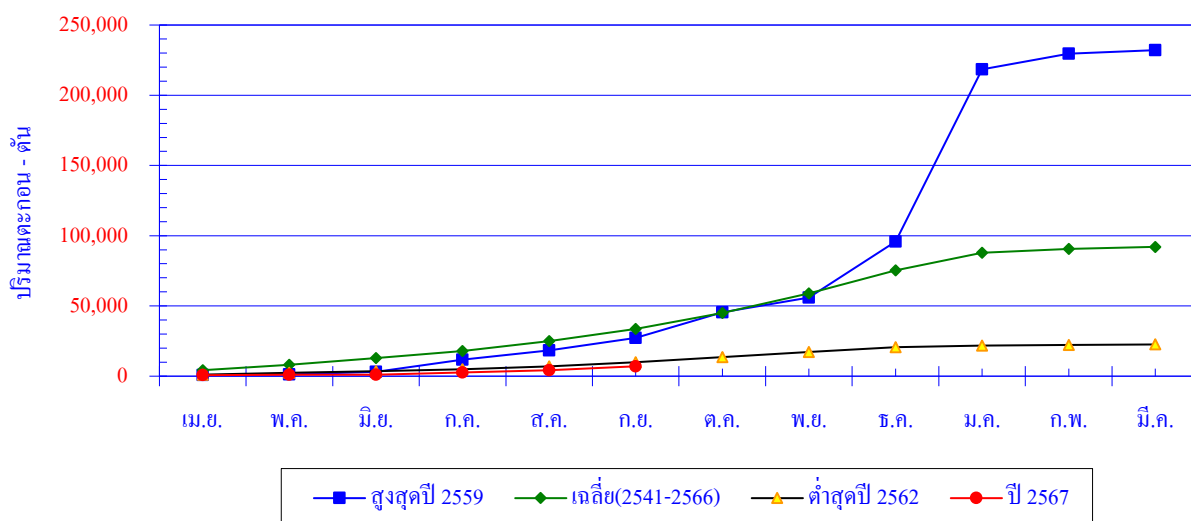

เดือน	เม.ย.	พ.ค.	มิ.ย.	ก.ค.	ส.ค.	ก.ย.	ต.ค.	พ.ย.	ธ.ค.	ม.ค.	ก.พ.	มี.ค.	ปี
สูงสุดปี 2559	720	584	1,712	8,747	6,662	8,794	18,283	10,458	39,933	122,472	11,281	2,458	232,104
สะสมปี 2559	720	1,304	3,016	11,763	18,425	27,219	45,502	55,960	95,893	218,365	229,646	232,104	
เฉลี่ย	4,241	3,885	4,783	5,083	6,925	8,662	11,507	13,805	16,346	12,557	2,698	1,581	92,071
เฉลี่ยสะสม	4,241	8,125	12,908	17,991	24,915	33,578	45,084	58,889	75,235	87,792	90,490	92,071	
ต่ำสุดปี 2562	1,086	1,226	1,251	1,263	2,063	2,965	3,664	3,726	3,361	1,080	578	319	22,582
สะสมปี 2562	1,086	2,312	3,563	4,826	6,889	9,854	13,518	17,244	20,605	21,685	22,263	22,582	
ปี 2567	702	226	101	1,650	1,566	2,785							
สะสมปี 2567	702	928	1,029	2,679	4,245	7,030							

สถานี X.198 ค.สินปุ่น อ.พระแสง จ.สุราษฎร์ธานี

สถิติปริมาณตะกอนรายเดือน

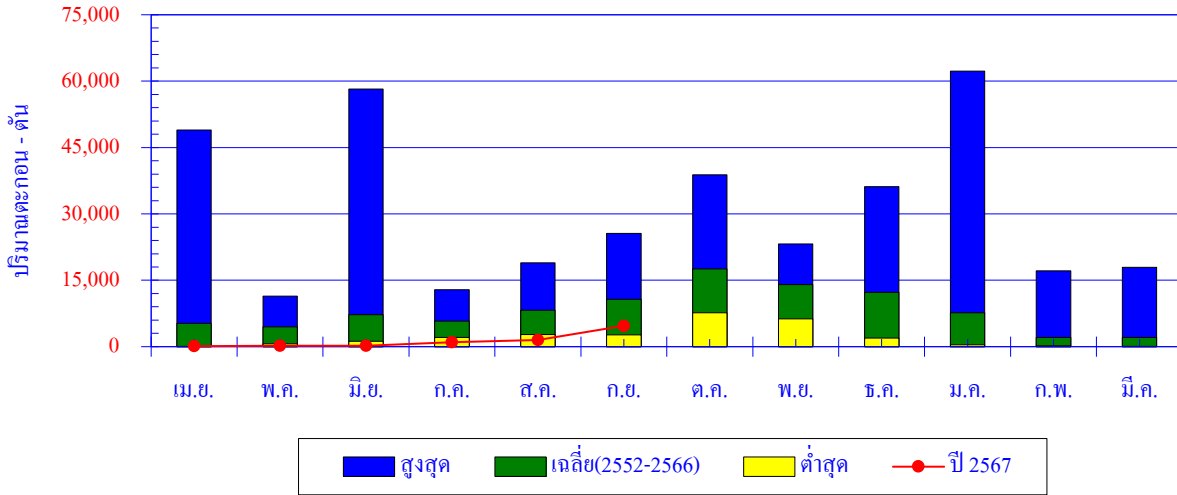

เดือน	เม.ย.	พ.ค.	มิ.ย.	ก.ค.	ส.ค.	ก.ย.	ต.ค.	พ.ย.	ธ.ค.	ม.ค.	ก.พ.	มี.ค.	ปี
สูงสุด	48,983	11,450	58,231	12,880	18,931	25,602	38,827	23,176	36,186	62,283	17,143	17,929	
เฉลี่ย	5,293	4,478	7,201	5,788	8,231	10,692	17,556	14,035	12,283	7,625	2,117	2,066	97,364
ต่ำสุด	84	664	1,192	2,066	2,728	2,641	7,687	6,313	1,953	402	242	66	
ปี 2567	113	195	184	1,031	1,525	4,720							

ปริมาณตะกอนสะสมรายเดือน

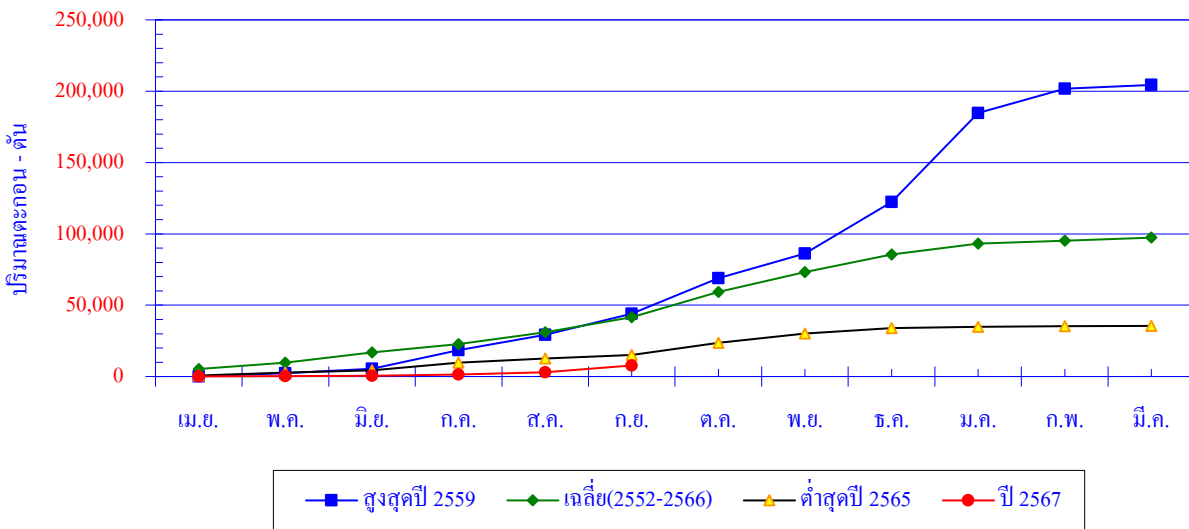

เดือน	เม.ย.	พ.ค.	มิ.ย.	ก.ค.	ส.ค.	ก.ย.	ต.ค.	พ.ย.	ธ.ค.	ม.ค.	ก.พ.	มี.ค.	ปี
สูงสุดปี 2559	143	2,200	3,165	12,880	10,826	14,768	25,059	17,177	36,186	62,283	17,143	2,564	204,394
สะสมปี 2559	143	2,343	5,508	18,388	29,214	43,982	69,041	86,218	122,404	184,687	201,830	204,394	
เฉลี่ย	5,293	4,478	7,201	5,788	8,231	10,692	17,556	14,035	12,283	7,625	2,117	2,066	97,364
เฉลี่ยสะสม	5,293	9,771	16,972	22,760	30,991	41,682	59,238	73,273	85,556	93,182	95,299	97,364	
ต่ำสุดปี 2565	710	1,973	1,664	5,470	2,728	2,641	8,417	6,648	3,791	894	378	169	35,483
สะสมปี 2565	710	2,683	4,347	9,817	12,545	15,186	23,603	30,251	34,042	34,936	35,314	35,483	
ปี 2567	113	195	184	1,031	1,525	4,720							
สะสมปี 2567	113	308	493	1,524	3,049	7,768							

สถานี X.212 ค.หลังสวน อ.หลังสวน จ.ชุมพร

สถิติปริมาณตะกอนรายเดือน

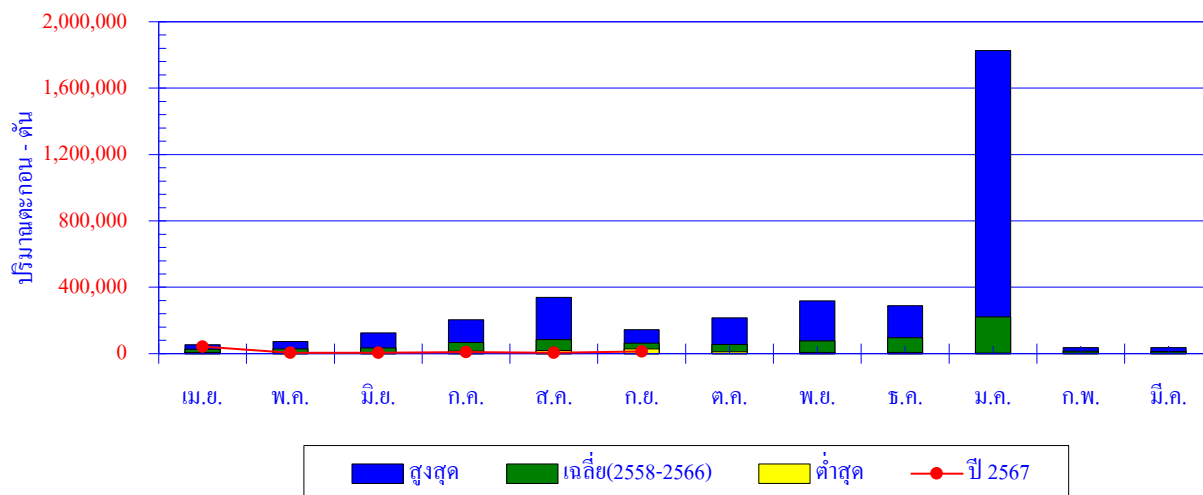

เดือน	เม.ย.	พ.ค.	มิ.ย.	ก.ค.	ส.ค.	ก.ย.	ต.ค.	พ.ย.	ธ.ค.	ม.ค.	ก.พ.	มี.ค.	ปี
สูงสุด	52,961	73,373	125,649	204,314	339,760	144,605	215,669	318,488	288,478	1,826,940	37,181	35,665	
เฉลี่ย	27,330	28,763	34,991	66,453	85,604	63,427	55,683	76,000	96,744	221,666	15,904	12,858	785,424
ต่ำสุด	7,048	4,016	2,688	15,550	19,995	28,137	11,116	6,869	6,589	3,347	2,865	2,866	
ปี 2567	42,922	5,165	6,250	9,565	5,656	14,160							

ปริมาณตะกอนสะสมรายเดือน

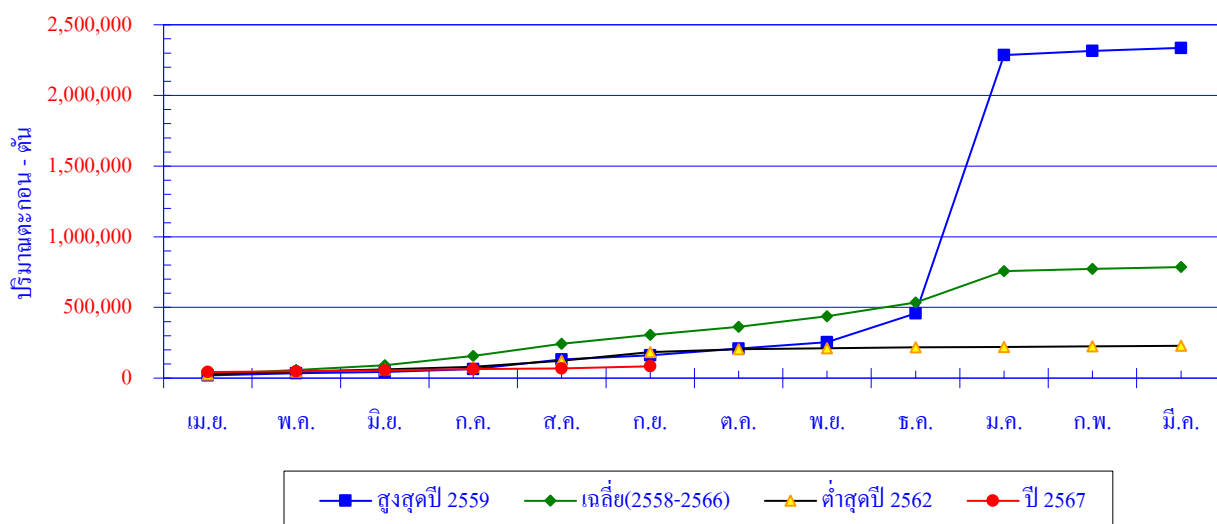

เดือน	เม.ย.	พ.ค.	มิ.ย.	ก.ค.	ส.ค.	ก.ย.	ต.ค.	พ.ย.	ธ.ค.	ม.ค.	ก.พ.	มี.ค.	ปี
สูงสุดปี 2559	18,905	15,940	8,805	20,917	67,579	30,152	47,626	44,206	203,703	1,826,940	30,197	21,523	2,336,493
สะสมปี 2559	18,905	34,845	43,650	64,567	132,146	162,298	209,924	254,130	457,833	2,284,773	2,314,970	2,336,493	
เฉลี่ย	27,330	28,763	34,991	66,453	85,604	63,427	55,683	76,000	96,744	221,666	15,904	12,858	785,424
เฉลี่ยสะสม	27,330	56,094	91,084	157,538	243,142	306,569	362,252	438,252	534,996	756,663	772,567	785,424	
ต่ำสุดปี 2562	25,263	20,371	16,571	16,769	44,085	61,620	18,869	6,869	6,589	3,347	4,960	3,336	228,649
สะสมปี 2562	25,263	45,634	62,205	78,974	123,059	184,679	203,548	210,417	217,006	220,353	225,313	228,649	
ปี 2567	42,922	5,165	6,250	9,565	5,656	14,160							
สะสมปี 2567	42,922	48,087	54,337	63,902	69,558	83,718							

สถานี X.248 ค.รับร่อ อ.ท่าแพ จ.ชุมพร

สถิติปริมาณตะกอนรายเดือน

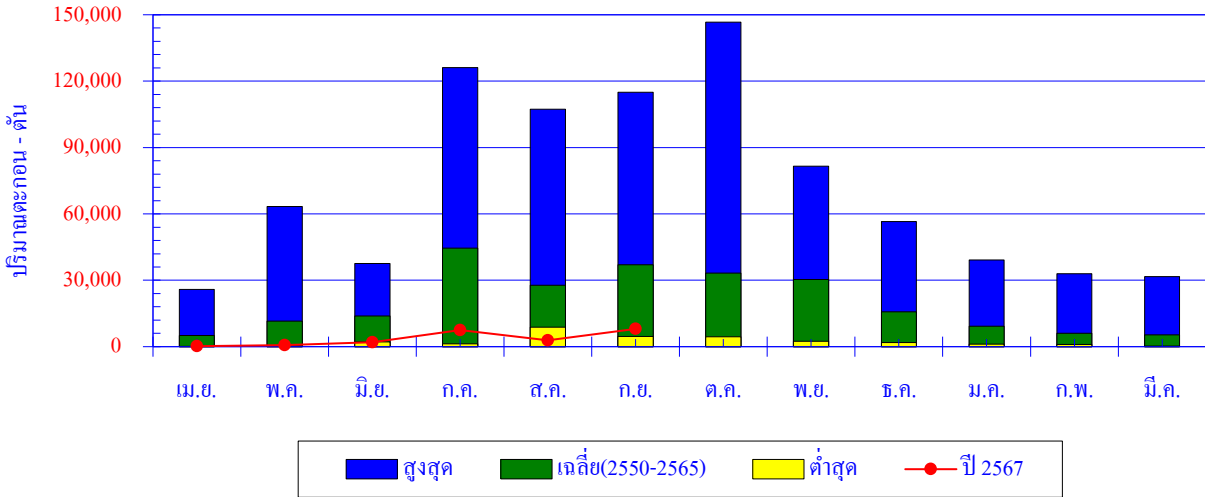

เดือน	เม.ย.	พ.ค.	มิ.ย.	ก.ค.	ส.ค.	ก.ย.	ต.ค.	พ.ย.	ธ.ค.	ม.ค.	ก.พ.	มี.ค.	ปี
สูงสุด	25,930	63,404	37,619	126,118	107,322	114,929	146,596	81,593	56,540	39,245	32,945	31,686	
เฉลี่ย	5,109	11,532	13,820	44,544	27,766	37,073	33,246	30,333	15,679	9,175	6,032	5,273	239,582
ต่ำสุด	123	483	2,224	1,260	8,746	4,556	4,538	2,407	1,920	1,080	970	253	
ปี 2567	222	644	1,959	7,436	2,915	8,036							

ปริมาณตะกอนสะสมรายเดือน

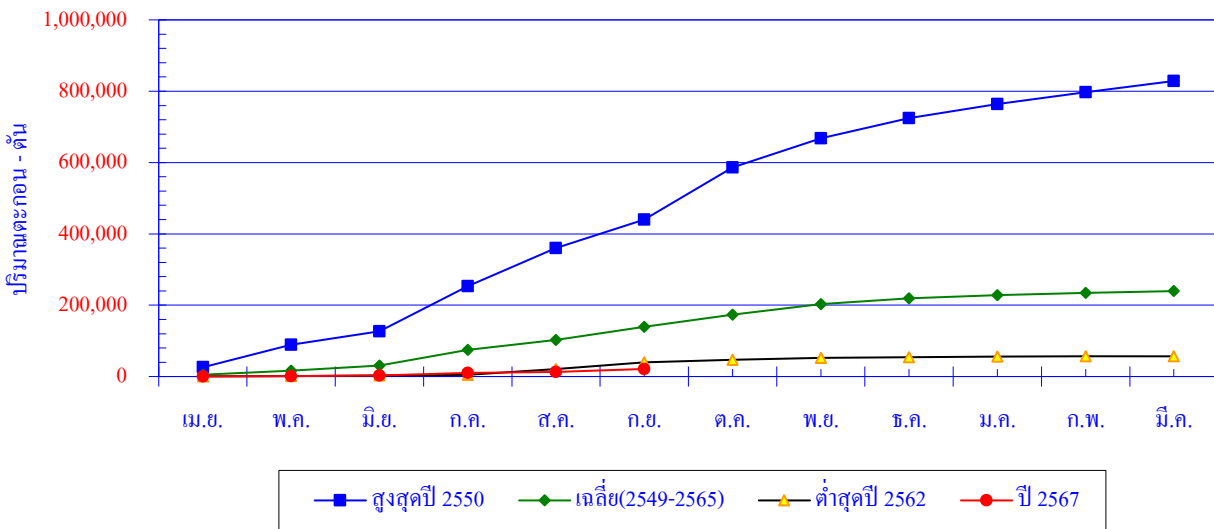

เดือน	เม.ย.	พ.ค.	มิ.ย.	ก.ค.	ส.ค.	ก.ย.	ต.ค.	พ.ย.	ธ.ค.	ม.ค.	ก.พ.	มี.ค.	ปี
สูงสุดปี 2550	25,930	63,404	37,619	126,118	107,322	79,659	146,596	81,593	56,540	39,245	32,945	31,686	828,657
สะสมปี 2550	25,930	89,334	126,953	253,071	360,393	440,052	586,648	668,241	724,781	764,026	796,971	828,657	
เฉลี่ย	5,109	11,532	13,820	44,544	27,766	37,073	33,246	30,333	15,679	9,175	6,032	5,273	239,582
เฉลี่ยสะสม	5,109	16,641	30,461	75,005	102,771	139,843	173,089	203,422	219,102	228,277	234,309	239,582	
ต่ำสุดปี 2562	702	483	2,224	1,260	16,139	18,752	7,537	5,406	1,920	1,080	970	253	56,726
สะสมปี 2562	702	1,185	3,409	4,669	20,808	39,560	47,097	52,503	54,423	55,503	56,473	56,726	
ปี 2567	222	644	1,959	7,436	2,915	8,036							
สะสมปี 2567	222	866	2,825	10,262	13,177	21,213							

สถานี X.258 ค.อ.ปิ่น(บน) อ.พระแสง จ.สุราษฎร์ธานี

สถิติปริมาณตะกอนรายเดือน

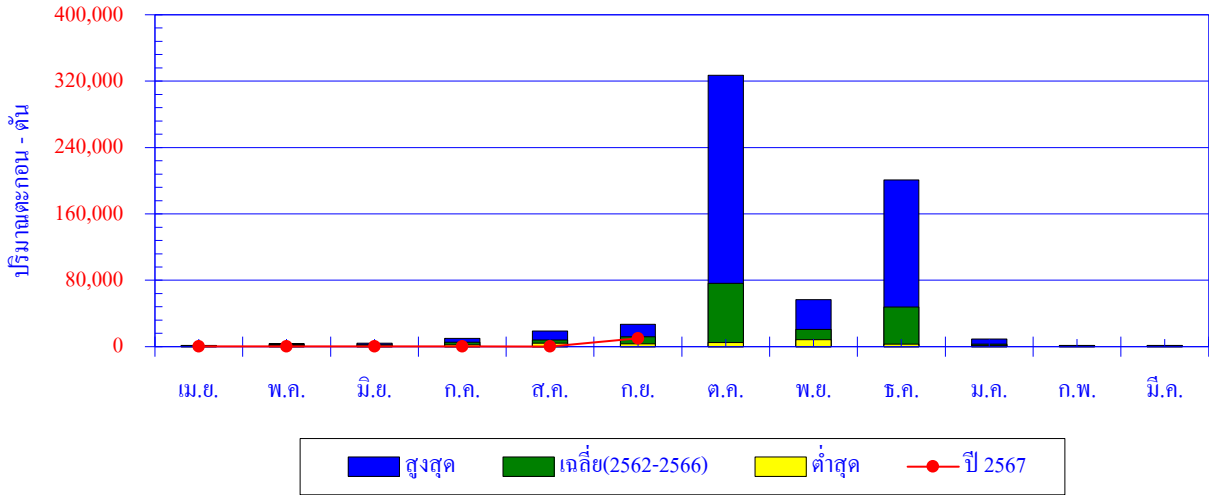

เดือน	เม.ย.	พ.ค.	มิ.ย.	ก.ค.	ส.ค.	ก.ย.	ต.ค.	พ.ย.	ธ.ค.	ม.ค.	ก.พ.	มี.ค.	ปี
สูงสุด	1,685	3,901	4,296	10,160	18,886	26,979	326,928	56,539	201,073	9,175	1,427	1,671	
เฉลี่ย	1,102	2,486	2,360	5,195	7,871	12,046	76,274	20,725	47,828	3,085	993	826	180,790
ต่ำสุด	707	1,340	891	2,141	4,027	3,435	4,786	8,614	2,972	1,416	565	229	
ปี 2567	264	185	233	232	160	10,079							

ปริมาณตะกอนสะสมรายเดือน

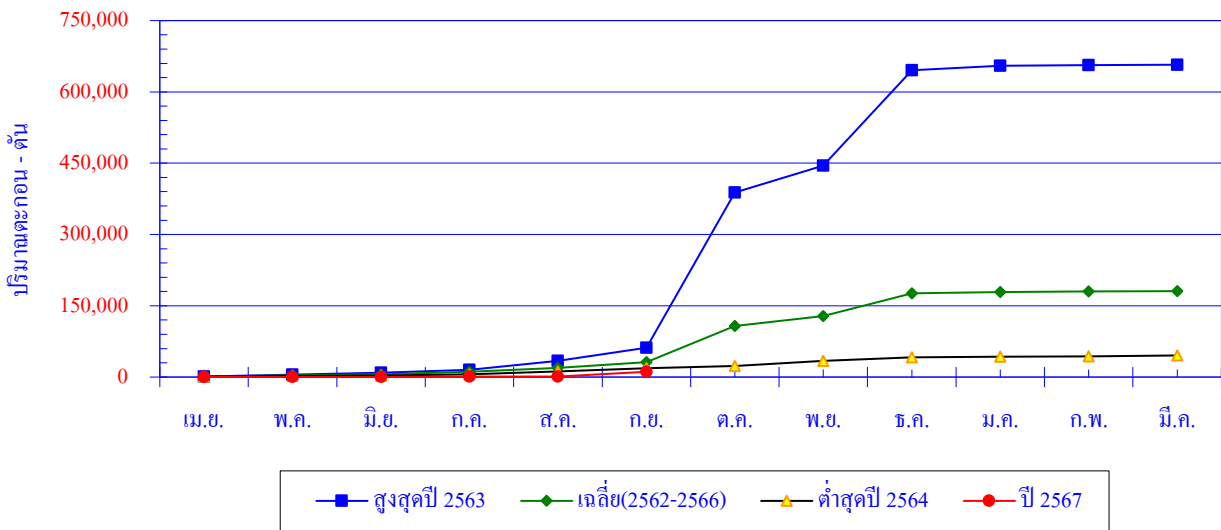

เดือน	เม.ย.	พ.ค.	มิ.ย.	ก.ค.	ส.ค.	ก.ย.	ต.ค.	พ.ย.	ธ.ค.	ม.ค.	ก.พ.	มี.ค.	ปี
สูงสุดปี 2563	1,223	3,901	4,296	6,075	18,886	26,979	326,928	56,539	201,073	9,175	1,427	714	657,216
สะสมปี 2563	1,223	5,124	9,420	15,495	34,381	61,360	388,288	444,827	645,900	655,075	656,502	657,216	
เฉลี่ย	1,102	2,486	2,360	5,195	7,871	12,046	76,274	20,725	47,828	3,085	993	826	180,790
เฉลี่ยสะสม	1,102	3,588	5,948	11,143	19,013	31,060	107,333	128,059	175,886	178,971	179,964	180,790	
ต่ำสุดปี 2564	919	1,525	891	2,141	6,383	6,490	4,786	10,640	7,387	1,480	1,162	1,671	45,475
สะสมปี 2564	919	2,444	3,335	5,476	11,859	18,349	23,135	33,775	41,162	42,642	43,804	45,475	
ปี 2567	264	185	233	232	160	10,079							
สะสมปี 2567	264	449	682	913	1,073	11,152							

สถานี X.67A ค.รัศมี อ.รัศมี จ.สงขลา

สถิติปริมาณตะกอนรายเดือน

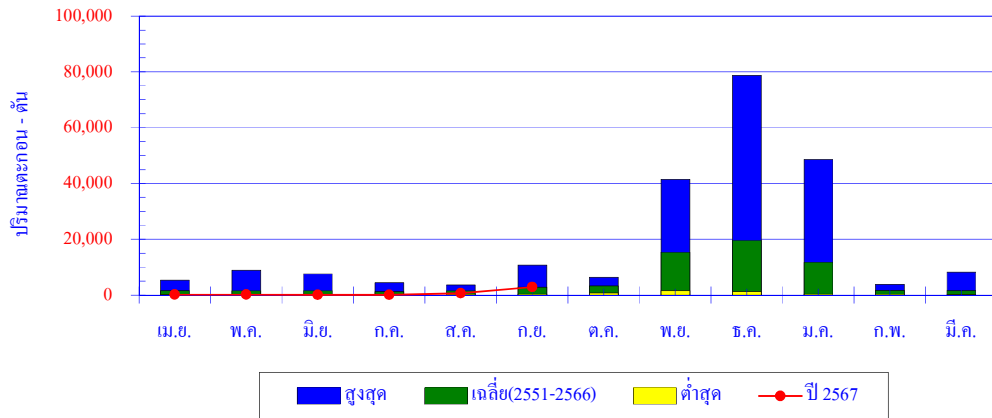

เดือน	เม.ย.	พ.ค.	มิ.ย.	ก.ค.	ส.ค.	ก.ย.	ต.ค.	พ.ย.	ธ.ค.	ม.ค.	ก.พ.	มี.ค.	ปี
สูงสุด	5,345	8,892	7,639	4,403	3,668	10,777	6,398	41,507	78,829	48,584	3,797	8,221	
เฉลี่ย	1,604	1,555	1,557	1,232	1,501	2,869	3,227	15,381	19,662	11,753	1,700	1,582	63,623
ต่ำสุด	144	150	192	277	290	378	792	1,635	1,251	385	263	149	
ปี 2567	149	212	101	74	635	2,910							

ปริมาณตะกอนสะสมรายเดือน

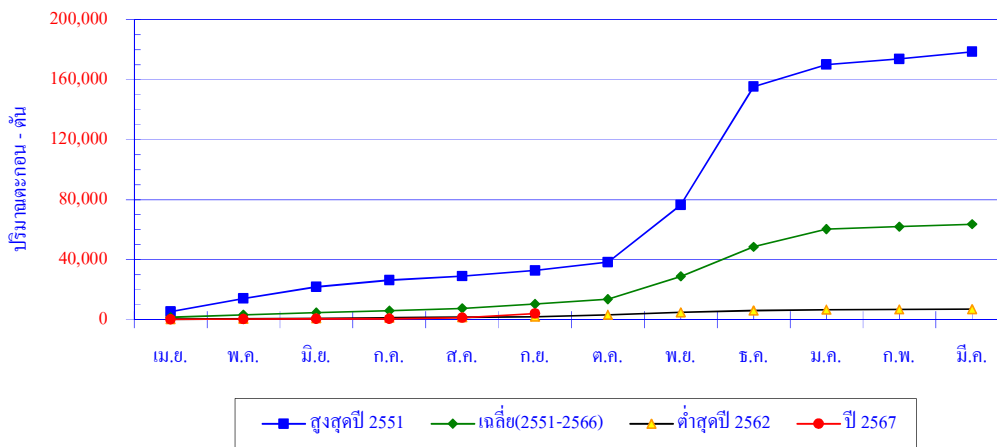

เดือน	เม.ย.	พ.ค.	มิ.ย.	ก.ค.	ส.ค.	ก.ย.	ต.ค.	พ.ย.	ธ.ค.	ม.ค.	ก.พ.	มี.ค.	ปี
สูงสุดปี 2551	5,345	8,892	7,639	4,403	2,785	3,656	5,603	38,301	78,829	14,665	3,797	4,782	178,697
สะสมปี 2551	5,345	14,237	21,876	26,279	29,064	32,720	38,323	76,624	155,453	170,118	173,915	178,697	
เฉลี่ย	1,604	1,555	1,557	1,232	1,501	2,869	3,227	15,381	19,662	11,753	1,700	1,582	63,623
เฉลี่ยสะสม	1,604	3,159	4,716	5,948	7,448	10,317	13,544	28,925	48,587	60,341	62,040	63,623	
ต่ำสุดปี 2562	315	284	305	296	359	378	1,331	1,635	1,251	385	263	171	6,973
สะสมปี 2562	315	599	904	1,200	1,559	1,937	3,268	4,903	6,154	6,539	6,802	6,973	
ปี 2567	149	212	101	74	635	2,910							
สะสมปี 2567	149	361	462	536	1,171	4,081							

สถานี X.90 ก.อุ้มตะโก อ.คลองหอยโข่ง จ.สงขลา

สถิติปริมาณตะกอนรายเดือน

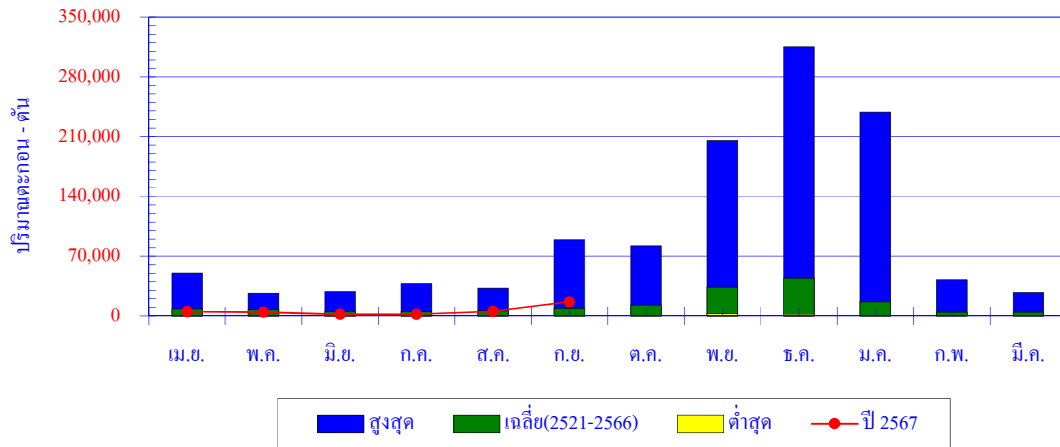

เดือน	เม.ย.	พ.ค.	มิ.ย.	ก.ค.	ส.ค.	ก.ย.	ต.ค.	พ.ย.	ธ.ค.	ม.ค.	ก.พ.	มี.ค.	ปี
สูงสุด	50,155	26,663	28,634	37,568	32,798	88,913	81,897	205,292	315,223	238,888	42,438	27,125	
เฉลี่ย	8,035	7,283	5,476	5,387	5,930	9,003	12,569	33,489	44,101	16,321	4,460	4,353	156,406
ต่ำสุด	69	153	177	80	91	94	611	2,663	1,522	421	102	73	
ปี 2567	5,029	4,156	1,888	1,915	5,172	16,593							

ปริมาณตะกอนสะสมรายเดือน

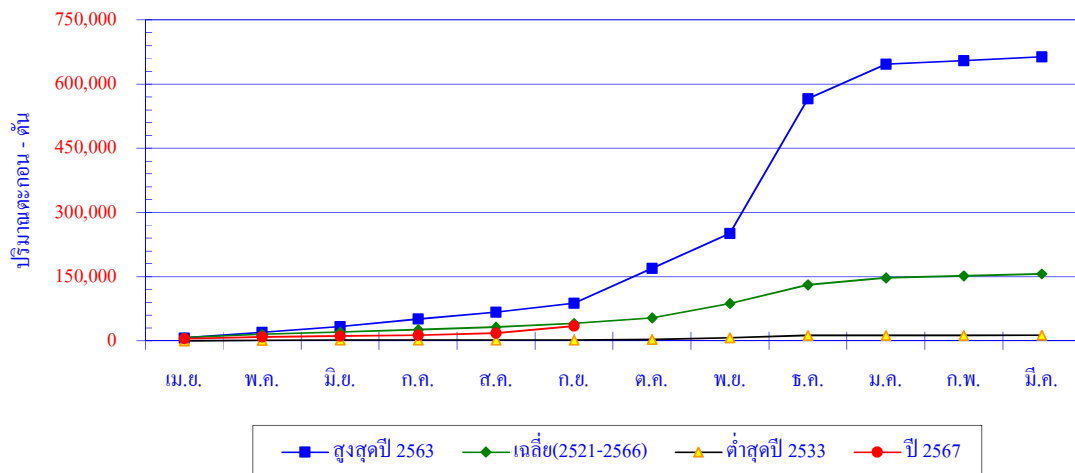

เดือน	เม.ย.	พ.ค.	มิ.ย.	ก.ค.	ส.ค.	ก.ย.	ต.ค.	พ.ย.	ธ.ค.	ม.ค.	ก.พ.	มี.ค.	ปี
สูงสุดปี 2563	6,739	13,503	13,499	17,567	15,960	20,546	81,897	81,153	315,223	80,871	7,550	9,280	663,788
สะสมปี 2563	6,739	20,242	33,741	51,308	67,268	87,814	169,711	250,864	566,087	646,958	654,508	663,788	
เฉลี่ย	8,035	7,283	5,476	5,387	5,930	9,003	12,569	33,489	44,101	16,321	4,460	4,353	156,406
เฉลี่ยสะสม	8,035	15,318	20,795	26,181	32,112	41,114	53,683	87,172	131,273	147,593	152,053	156,406	
ต่ำสุดปี 2533	130	1,364	177	91	199	94	994	4,452	4,817	504	102	231	13,155
สะสมปี 2533	130	1,494	1,671	1,762	1,961	2,055	3,049	7,501	12,318	12,822	12,924	13,155	
ปี 2567	5,029	4,156	1,888	1,915	5,172	16,593							
สะสมปี 2567	5,029	9,185	11,073	12,988	18,160	34,753							

สถานี X.109 ค.บางแก้ว อ.ตะโหมด จ.พัทลุง

สถิติปริมาณตะกอนรายเดือน

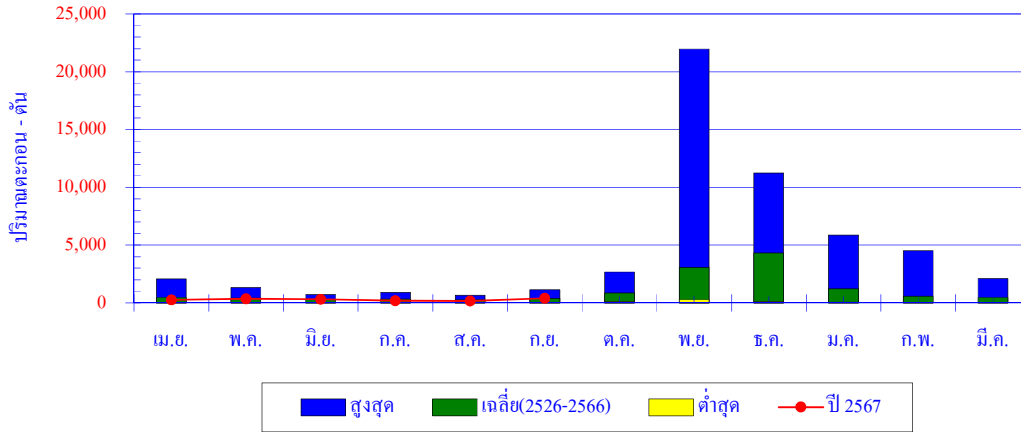

เดือน	เม.ย.	พ.ค.	มิ.ย.	ก.ค.	ส.ค.	ก.ย.	ต.ค.	พ.ย.	ธ.ค.	ม.ค.	ก.พ.	มี.ค.	ปี
สูงสุด	2,065	1,318	714	922	665	1,129	2,674	21,966	11,242	5,866	4,491	2,095	
เฉลี่ย	446	395	294	326	288	391	875	3,078	4,309	1,215	586	451	12,653
ต่ำสุด	32	29	15	11	21	22	126	294	125	33	10	11	
ปี 2567	250	354	304	190	163	396							

ปริมาณตะกอนสะสมรายเดือน

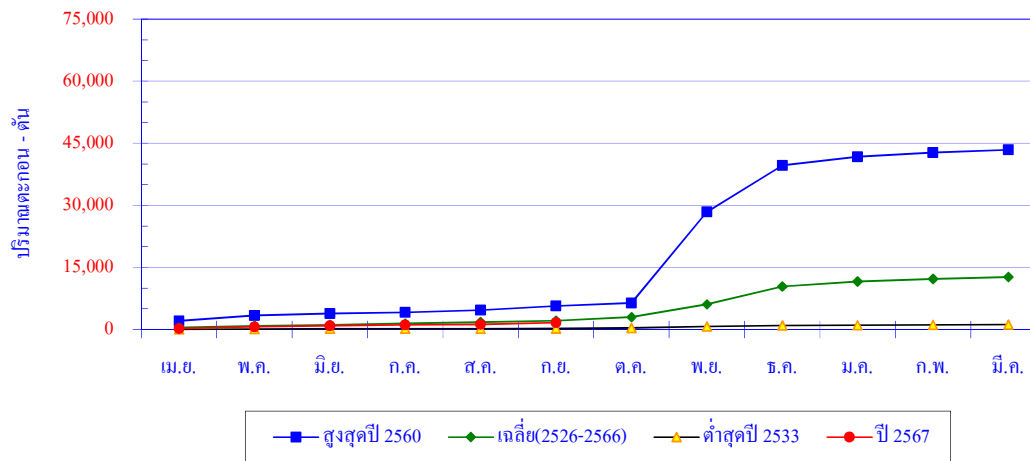

เดือน	เม.ย.	พ.ค.	มิ.ย.	ก.ค.	ส.ค.	ก.ย.	ต.ค.	พ.ย.	ธ.ค.	ม.ค.	ก.พ.	มี.ค.	ปี
สูงสุดปี 2560	2,065	1,318	483	278	513	989	774	21,966	11,242	2,136	991	646	43,401
สะสมปี 2560	2,065	3,383	3,866	4,144	4,657	5,646	6,420	28,386	39,628	41,764	42,755	43,401	
เฉลี่ย	446	395	294	326	288	391	875	3,078	4,309	1,215	586	451	12,653
เฉลี่ยสะสม	446	841	1,134	1,460	1,748	2,139	3,015	6,092	10,401	11,616	12,202	12,653	
ต่ำสุดปี 2533	32	86	29	21	21	22	126	341	285	87	52	76	1,178
สะสมปี 2533	32	118	147	168	189	211	337	678	963	1,050	1,102	1,178	
ปี 2567	250	354	304	190	163	396							
สะสมปี 2567	250	604	908	1,098	1,261	1,657							

สถานี X.113 ค.หล้าปัง อ.เสเตา จ.สงขลา

สถิติปริมาณตะกอนรายเดือน

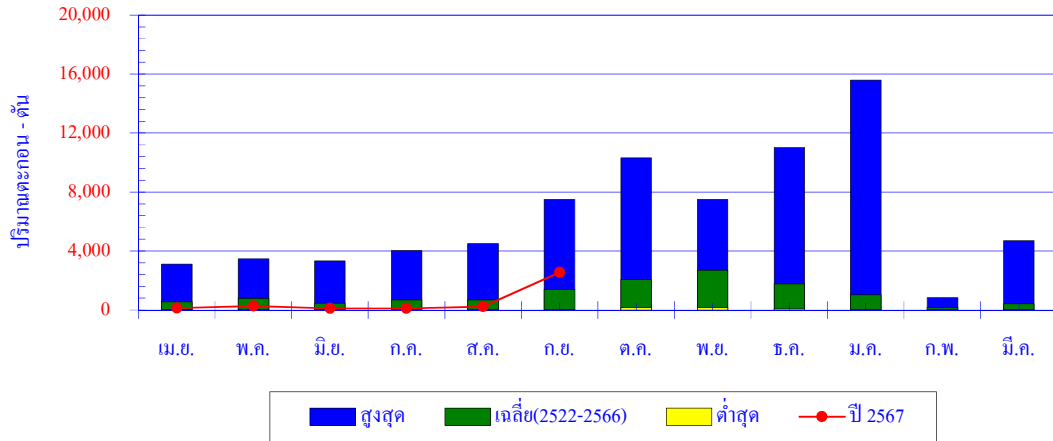

เดือน	เม.ย.	พ.ค.	มิ.ย.	ก.ค.	ส.ค.	ก.ย.	ต.ค.	พ.ย.	ธ.ค.	ม.ค.	ก.พ.	มี.ค.	ปี
สูงสุด	3,102	3,465	3,347	4,039	4,497	7,516	10,310	7,502	11,032	15,589	835	4,695	
เฉลี่ย	555	781	456	695	694	1,399	2,062	2,702	1,775	1,033	191	428	12,772
ต่ำสุด	6	4	27	5	29	25	179	168	65	21	8	4	
ปี 2567	137	258	112	112	231	2,549							

ปริมาณตะกอนสะสมรายเดือน

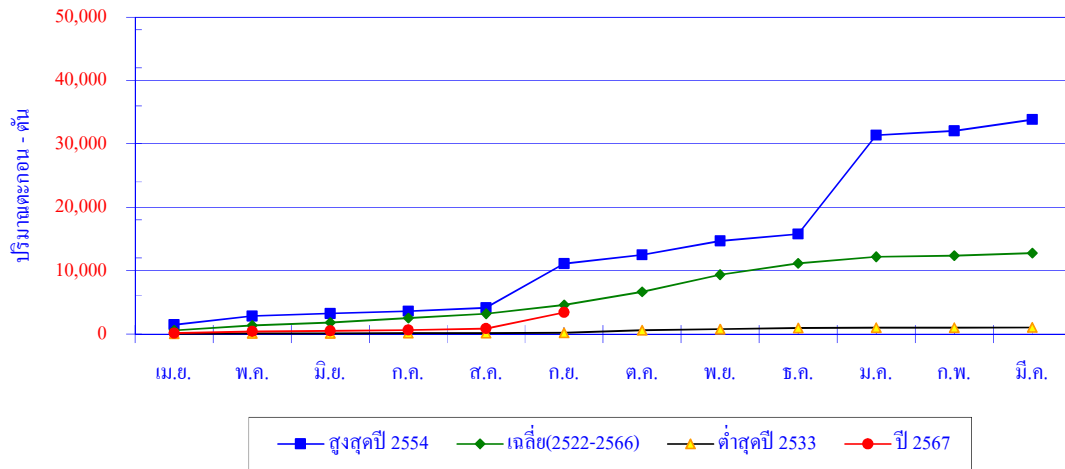

เดือน	เม.ย.	พ.ค.	มิ.ย.	ก.ค.	ส.ค.	ก.ย.	ต.ค.	พ.ย.	ธ.ค.	ม.ค.	ก.พ.	มี.ค.	ปี
สูงสุดปี 2554	1,458	1,363	397	361	540	6,967	1,402	2,193	1,108	15,589	678	1,774	33,829
สะสมปี 2554	1,458	2,821	3,218	3,579	4,119	11,086	12,487	14,680	15,788	31,377	32,055	33,829	
เฉลี่ย	555	781	456	695	694	1,399	2,062	2,702	1,775	1,033	191	428	12,772
เฉลี่ยสะสม	555	1,336	1,792	2,487	3,181	4,580	6,642	9,344	11,120	12,153	12,344	12,772	
ต่ำสุดปี 2553	24	37	27	22	31	25	392	186	200	21	14	41	1,020
สะสมปี 2553	24	61	88	110	141	166	558	744	944	965	979	1,020	
ปี 2567	137	258	112	112	231	2,549							
สะสมปี 2567	137	395	507	619	850	3,399							

สถานี X.170 ถ.ลำ อ.ศรีนครินทร์ จ.พัทลุง

สถิติปริมาณตะกอนรายเดือน

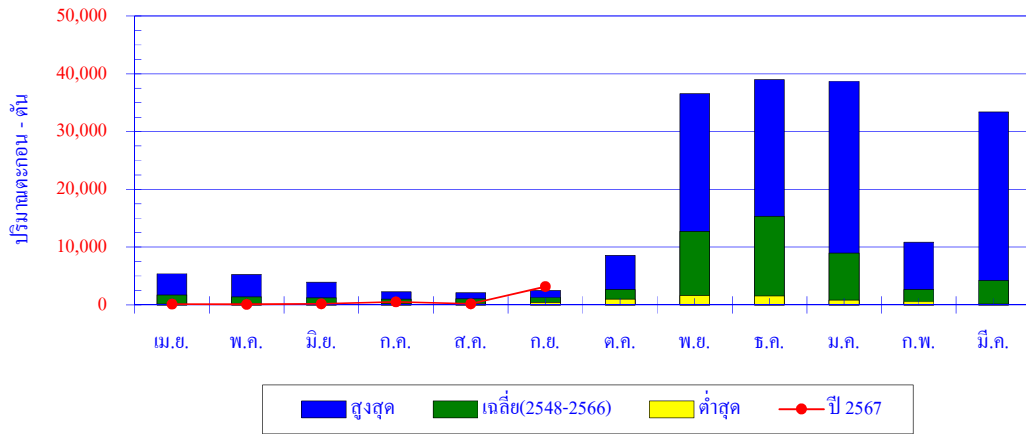

เดือน	เม.ย.	พ.ค.	มิ.ย.	ก.ค.	ส.ค.	ก.ย.	ต.ค.	พ.ย.	ธ.ค.	ม.ค.	ก.พ.	มี.ค.	ปี
สูงสุด	5,393	5,258	3,944	2,235	2,133	2,475	8,567	36,589	38,965	38,692	10,852	33,387	
เฉลี่ย	1,720	1,369	1,182	1,023	1,032	1,299	2,639	12,712	15,331	8,947	2,621	4,188	54,064
ต่ำสุด	163	226	252	233	258	405	998	1,597	1,551	807	527	189	
ปี 2567	115	99	189	513	203	3,158							

ปริมาณตะกอนสะสมรายเดือน

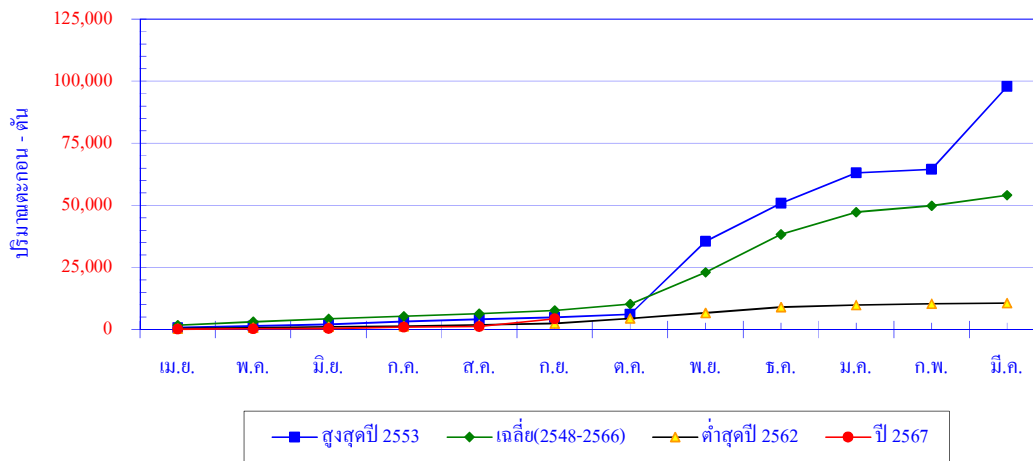

เดือน	เม.ย.	พ.ค.	มิ.ย.	ก.ค.	ส.ค.	ก.ย.	ต.ค.	พ.ย.	ธ.ค.	ม.ค.	ก.พ.	มี.ค.	ปี
สูงสุดปี 2553	729	644	730	1,060	868	887	1,190	29,412	15,263	12,318	1,385	33,387	97,873
สะสมปี 2553	729	1,373	2,103	3,163	4,031	4,918	6,108	35,520	50,783	63,101	64,486	97,873	
เฉลี่ย	1,720	1,369	1,182	1,023	1,032	1,299	2,639	12,712	15,331	8,947	2,621	4,188	54,064
เฉลี่ยสะสม	1,720	3,089	4,272	5,295	6,327	7,626	10,264	22,977	38,307	47,255	49,876	54,064	
ต่ำสุดปี 2562	355	398	265	233	617	573	2,008	2,190	2,380	807	535	257	10,618
สะสมปี 2562	355	753	1,018	1,251	1,868	2,441	4,449	6,639	9,019	9,826	10,361	10,618	
ปี 2567	115	99	189	513	203	3,158							
สะสมปี 2567	115	214	403	916	1,119	4,277							

สถานี X.174 ค.หะ อ.หาดใหญ่ จ.สงขลา

สถิติปริมาณตะกอนรายเดือน

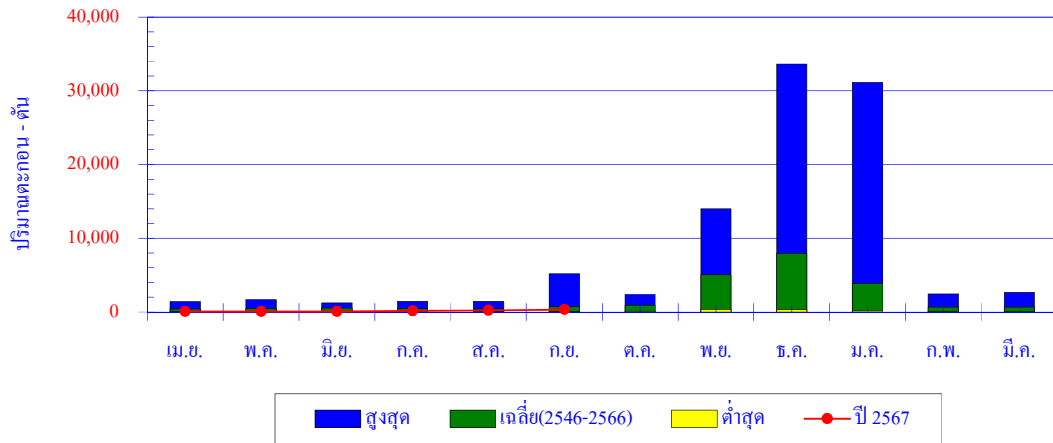

เดือน	เม.ย.	พ.ค.	มิ.ย.	ก.ค.	ส.ค.	ก.ย.	ต.ค.	พ.ย.	ธ.ค.	ม.ค.	ก.พ.	มี.ค.	ปี
สูงสุด	1,414	1,673	1,216	1,471	1,468	5,188	2,378	14,019	33,635	31,120	2,459	2,643	
เฉลี่ย	437	479	537	441	428	713	920	5,039	7,962	3,907	676	689	22,229
ต่ำสุด	20	73	61	38	17	54	121	391	327	132	54	19	
ปี 2567	69	59	88	155	243	336							

ปริมาณตะกอนสะสมรายเดือน

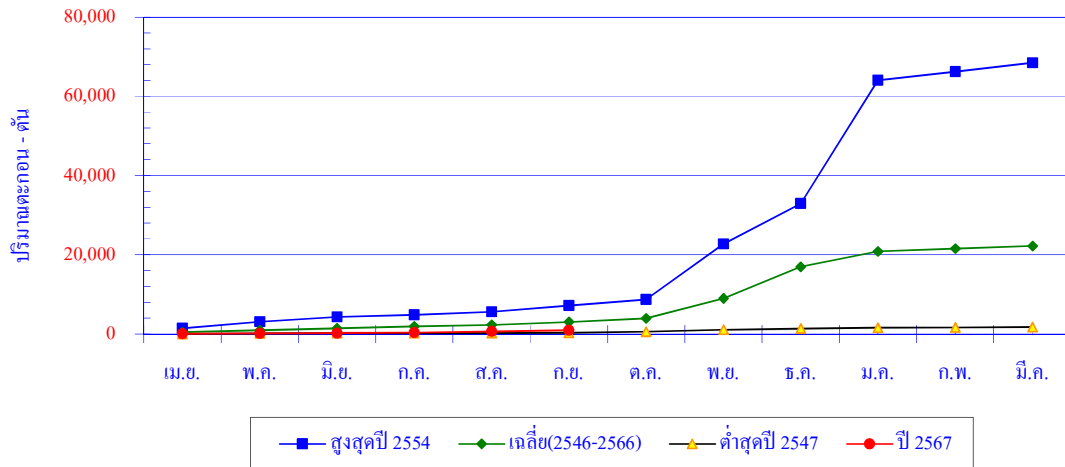

เดือน	เม.ย.	พ.ค.	มิ.ย.	ก.ค.	ส.ค.	ก.ย.	ต.ค.	พ.ย.	ธ.ค.	ม.ค.	ก.พ.	มี.ค.	ปี
สูงสุดปี 2554	1,414	1,673	1,216	486	805	1,609	1,497	14,019	10,226	31,120	2,175	2,242	68,482
สะสมปี 2554	1,414	3,087	4,303	4,789	5,594	7,203	8,700	22,719	32,945	64,065	66,240	68,482	
เฉลี่ย	437	479	537	441	428	713	920	5,039	7,962	3,907	676	689	22,229
เฉลี่ยสะสม	437	916	1,453	1,894	2,322	3,036	3,956	8,995	16,957	20,864	21,540	22,229	
ต่ำสุดปี 2547	20	94	68	38	17	72	219	533	327	148	102	91	1,729
สะสมปี 2547	20	114	182	220	237	309	528	1,061	1,388	1,536	1,638	1,729	
ปี 2567	69	59	88	155	243	336							
สะสมปี 2567	69	128	216	371	614	950							

สถานี X.240 ค.ว.ด อ.หาดใหญ่ จ. สงขลา

สถิติปริมาณตะกอนรายเดือน

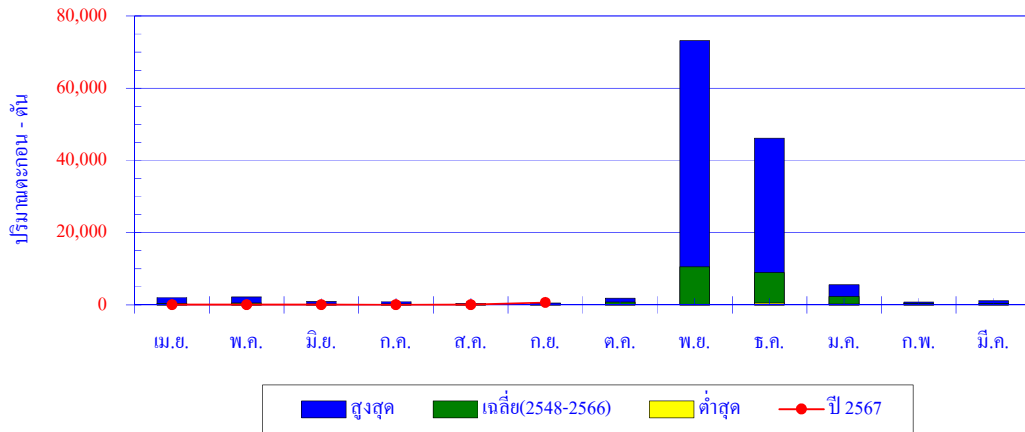

เดือน	เม.ย.	พ.ค.	มิ.ย.	ก.ค.	ส.ค.	ก.ย.	ต.ค.	พ.ย.	ธ.ค.	ม.ค.	ก.พ.	มี.ค.	ปี
สูงสุด	2,082	2,221	952	928	455	512	1,803	73,193	46,215	5,531	750	1,129	
เฉลี่ย	444	549	306	286	201	230	732	10,542	8,933	2,308	426	472	25,429
ต่ำสุด	58	51	58	66	65	77	112	97	540	316	89	87	
ปี 2567	93	87	44	29	44	665							

ปริมาณตะกอนสะสมรายเดือน

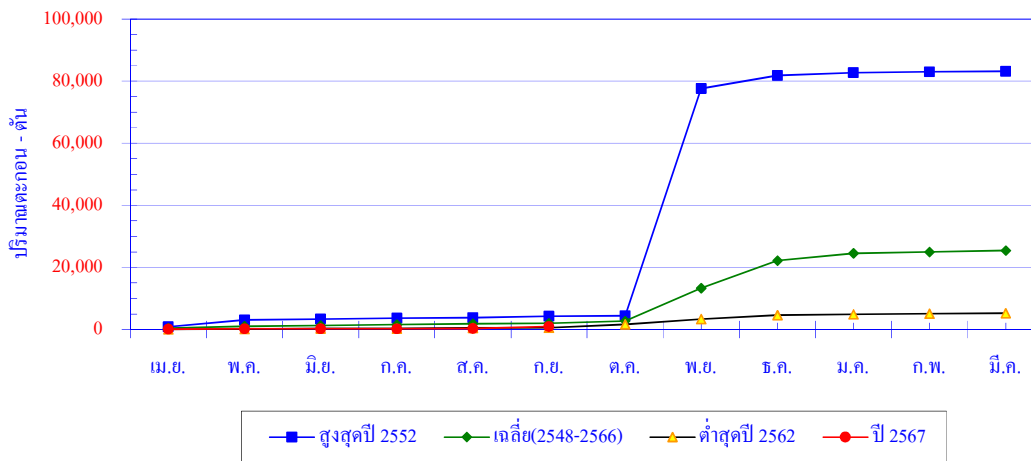

เดือน	เม.ย.	พ.ค.	มิ.ย.	ก.ค.	ส.ค.	ก.ย.	ต.ค.	พ.ย.	ธ.ค.	ม.ค.	ก.พ.	มี.ค.	ปี
สูงสุดปี 2552	858	2,221	244	331	168	421	223	73,193	4,203	827	293	178	83,160
สะสมปี 2552	858	3,079	3,323	3,654	3,822	4,243	4,466	77,659	81,862	82,689	82,982	83,160	
เฉลี่ย	444	549	306	286	201	230	732	10,542	8,933	2,308	426	472	25,429
เฉลี่ยสะสม	444	992	1,298	1,584	1,785	2,015	2,747	13,289	22,221	24,530	24,956	25,429	
ต่ำสุดปี 2562	58	51	157	66	108	99	1,084	1,770	1,197	316	172	137	5,216
สะสมปี 2562	58	109	266	332	440	539	1,623	3,393	4,591	4,907	5,079	5,216	
ปี 2567	93	87	44	29	44	665							
สะสมปี 2567	93	180	224	253	297	962							

สถานี X.267 ค.ท่าเขียด อ.ตะโหมด จ.พัทลุง

สถิติปริมาณตะกอนรายเดือน

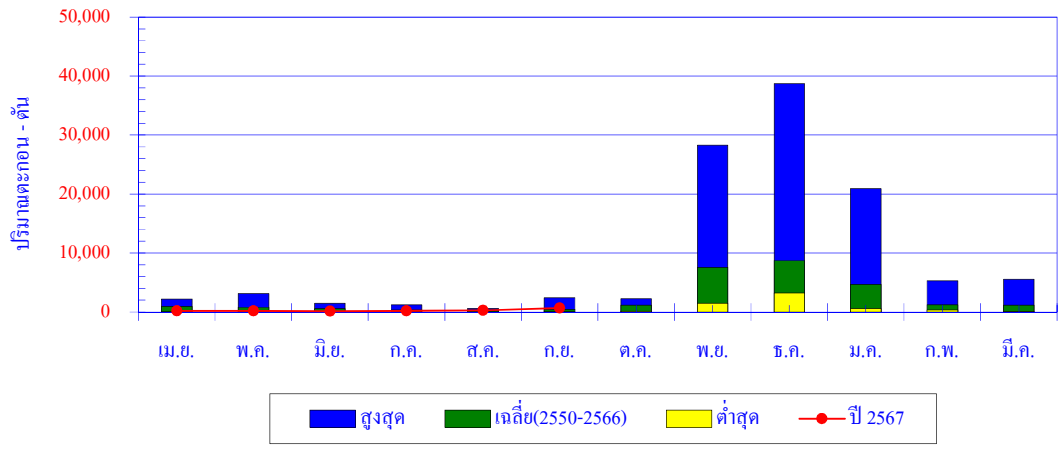

เดือน	เม.ย.	พ.ค.	มิ.ย.	ก.ค.	ส.ค.	ก.ย.	ต.ค.	พ.ย.	ธ.ค.	ม.ค.	ก.พ.	มี.ค.	ปี
สูงสุด	2,233	3,149	1,504	1,177	621	2,394	2,273	28,270	38,715	20,875	5,282	5,533	
เฉลี่ย	939	830	547	363	315	485	1,127	7,550	8,735	4,679	1,205	1,162	27,939
ต่ำสุด	39	111	92	50	60	29	117	1,479	3,210	555	306	85	
ปี 2567	192	163	143	164	262	673							

ปริมาณตะกอนสะสมรายเดือน

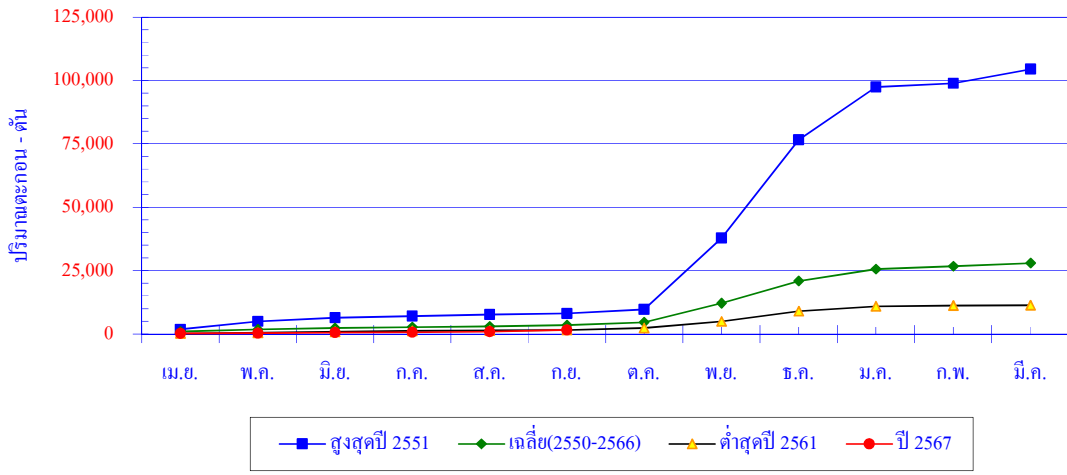

เดือน	เม.ย.	พ.ค.	มิ.ย.	ก.ค.	ส.ค.	ก.ย.	ต.ค.	พ.ย.	ธ.ค.	ม.ค.	ก.พ.	มี.ค.	ปี
สูงสุดปี 2551	1,816	3,149	1,403	636	621	400	1,565	28,270	38,715	20,875	1,475	5,533	104,458
สะสมปี 2551	1,816	4,965	6,368	7,004	7,625	8,025	9,590	37,860	76,575	97,450	98,925	104,458	
เฉลี่ย	939	830	547	363	315	485	1,127	7,550	8,735	4,679	1,205	1,162	27,939
เฉลี่ยสะสม	939	1,769	2,316	2,679	2,994	3,479	4,607	12,157	20,892	25,571	26,776	27,939	
ต่ำสุดปี 2561	163	290	422	298	146	190	852	2,575	4,049	1,915	306	85	11,291
สะสมปี 2561	163	453	875	1,173	1,319	1,509	2,361	4,936	8,985	10,900	11,206	11,291	
ปี 2567	192	163	143	164	262	673							
สะสมปี 2567	192	355	498	662	924	1,597							

สถานี X.276 ค.ท่าแนะ (บน) อ.ศรีบรรพต จ.พัทลุง

สถิติปริมาณตะกอนรายเดือน

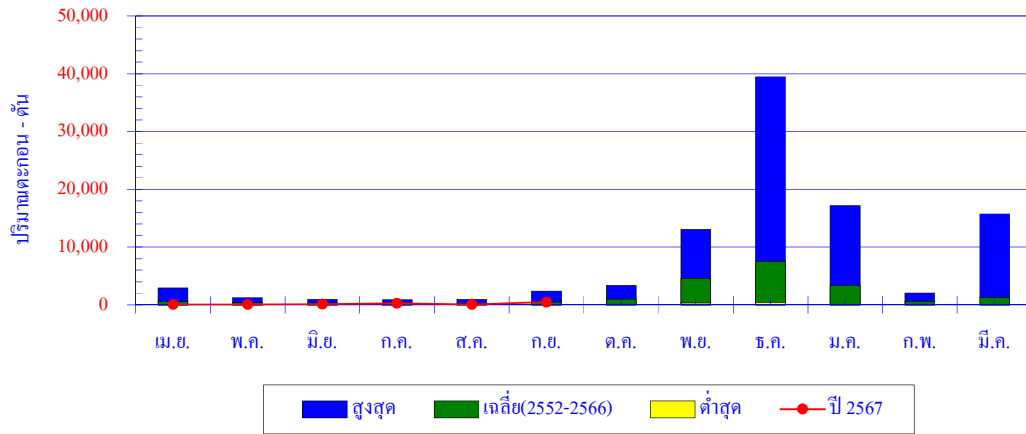

เดือน	เม.ย.	พ.ค.	มิ.ย.	ก.ค.	ส.ค.	ก.ย.	ต.ค.	พ.ย.	ธ.ค.	ม.ค.	ก.พ.	มี.ค.	ปี
สูงสุด	2,946	1,271	942	881	943	2,341	3,350	13,063	39,467	17,130	2,053	15,772	
เฉลี่ย	605	371	314	239	304	472	1,022	4,564	7,496	3,352	601	1,258	20,599
ต่ำสุด	25	15	32	23	29	75	88	333	438	76	59	13	
ปี 2567	99	75	150	297	69	493							

ปริมาณตะกอนสะสมรายเดือน

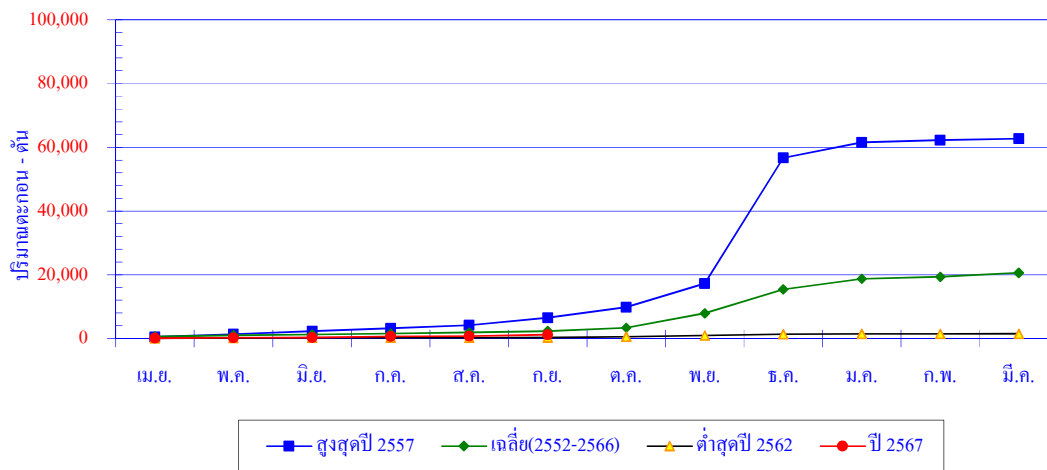

เดือน	เม.ย.	พ.ค.	มิ.ย.	ก.ค.	ส.ค.	ก.ย.	ต.ค.	พ.ย.	ธ.ค.	ม.ค.	ก.พ.	มี.ค.	ปี
สูงสุดปี2557	494	892	942	881	943	2,341	3,350	7,389	39,467	4,836	760	419	62,714
สะสมปี2557	494	1,386	2,328	3,209	4,152	6,493	9,843	17,232	56,699	61,535	62,295	62,714	
เฉลี่ย	605	371	314	239	304	472	1,022	4,564	7,496	3,352	601	1,258	20,599
เฉลี่ยสะสม	605	976	1,289	1,528	1,833	2,305	3,327	7,891	15,387	18,739	19,340	20,599	
ต่ำสุดปี2562	71	51	57	23	43	75	224	333	438	76	62	13	1,466
สะสมปี2562	71	122	179	202	245	320	544	877	1,315	1,391	1,453	1,466	
ปี 2567	99	75	150	297	69	493							
สะสมปี 2567	99	174	324	621	690	1,183							

สถานี X.274 ม.โก-ลก อ.เวียง จ.นราธิวาส

สถิติปริมาณตะกอนรายเดือน

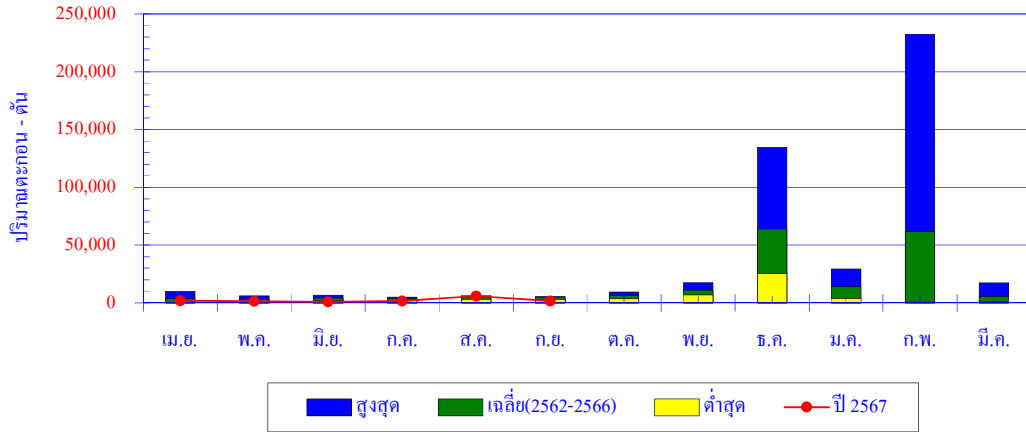

เดือน	เม.ย.	พ.ค.	มิ.ย.	ก.ค.	ส.ค.	ก.ย.	ต.ค.	พ.ย.	ธ.ค.	ม.ค.	ก.พ.	มี.ค.	ปี
สูงสุด	9,930	5,943	6,611	5,063	6,362	5,511	9,265	17,341	134,662	29,460	232,504	17,444	
เฉลี่ย	3,644	3,365	3,936	3,728	4,428	4,429	6,125	11,145	63,938	14,145	61,681	5,592	186,155
ต่ำสุด	165	975	1,743	2,009	3,181	3,192	3,583	6,867	25,484	3,792	1,520	1,077	
ปี 2567	1,940	1,410	900	1,677	5,890	1,731							

ปริมาณตะกอนสะสมรายเดือน

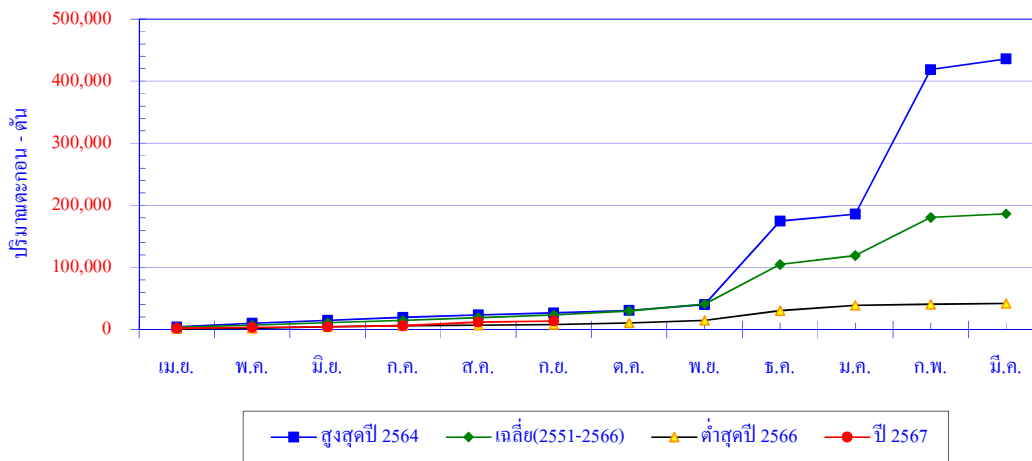

เดือน	เม.ย.	พ.ค.	มิ.ย.	ก.ค.	ส.ค.	ก.ย.	ต.ค.	พ.ย.	ธ.ค.	ม.ค.	ก.พ.	มี.ค.	ปี
สูงสุดปี 2564	3,941	5,943	4,729	5,063	3,933	3,192	3,997	9,067	134,662	11,399	232,504	17,444	435,874
สะสมปี 2564	3,941	9,884	14,613	19,676	23,609	26,801	30,798	39,865	174,527	185,926	418,430	435,874	
เฉลี่ย	3,644	3,365	3,936	3,728	4,428	4,429	6,125	11,145	63,938	14,145	61,681	5,592	186,155
เฉลี่ยสะสม	3,644	7,009	10,945	14,673	19,101	23,530	29,655	40,799	104,737	118,882	180,563	186,155	
ต่ำสุดปี 2566	921	1,110	2,051	1,787	1,227	892	2,614	4,146	15,469	8,645	1,851	1,062	41,775
สะสมปี 2566	921	2,031	4,082	5,869	7,096	7,988	10,602	14,748	30,217	38,862	40,713	41,775	
ปี 2567	1,940	1,410	900	1,677	5,890	1,731							
สะสมปี 2567	1,940	3,350	4,250	5,927	11,817	13,548							

สถานี X.56 ม.ตรัง อ.ห้วยยอด จ.ตรัง

สถิติปริมาณตะกอนรายเดือน

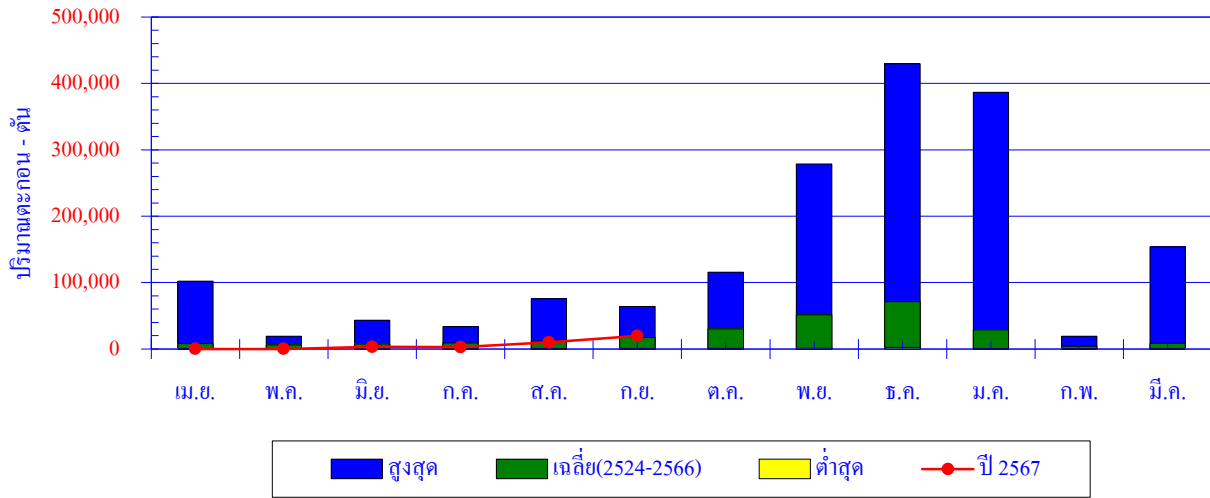

เดือน	เม.ย.	พ.ค.	มิ.ย.	ก.ค.	ส.ค.	ก.ย.	ต.ค.	พ.ย.	ธ.ค.	ม.ค.	ก.พ.	มี.ค.	ปี
สูงสุด	101,926	19,400	43,181	33,908	75,761	64,169	115,511	278,778	429,442	386,731	19,449	153,955	
เฉลี่ย	8,065	6,430	7,773	9,294	12,093	17,143	30,381	51,372	71,253	28,671	4,238	8,724	255,438
ต่ำสุด	69	140	216	252	182	390	1,018	2,000	2,397	411	136	100	
ปี 2567	30	78	3,317	2,681	9,926	19,609							

ปริมาณตะกอนสะสมรายเดือน

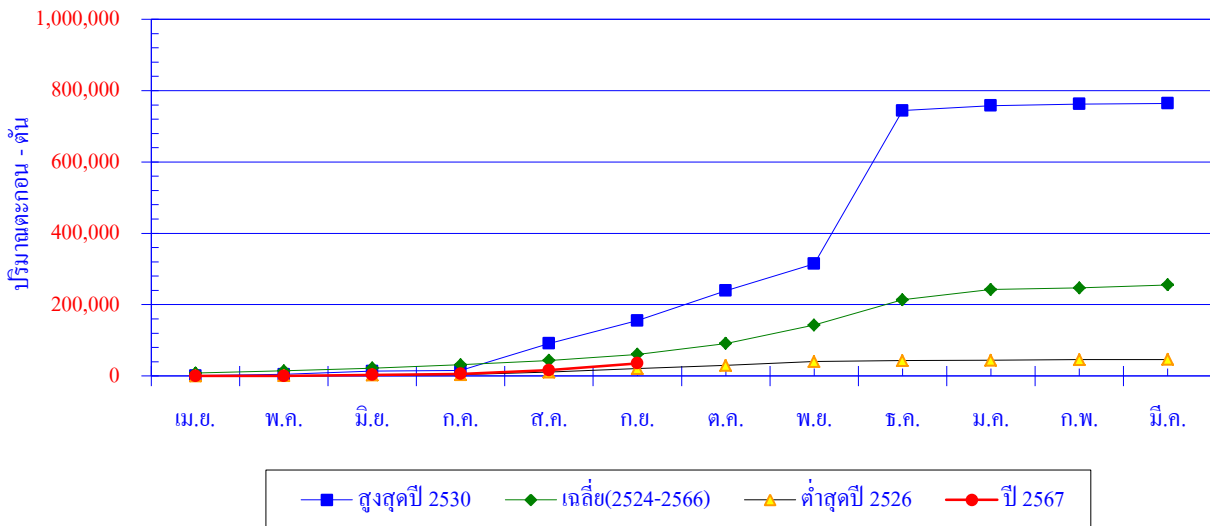

เดือน	เม.ย.	พ.ค.	มิ.ย.	ก.ค.	ส.ค.	ก.ย.	ต.ค.	พ.ย.	ธ.ค.	ม.ค.	ก.พ.	มี.ค.	ปี
สูงสุดปี 2530	1,169	3,358	8,890	1,935	75,761	64,169	84,147	75,373	429,442	13,802	4,540	1,885	764,471
สะสมปี 2530	1,169	4,527	13,417	15,352	91,113	155,282	239,429	314,802	744,244	758,046	762,586	764,471	
เฉลี่ย	8,065	6,430	7,773	9,294	12,093	17,143	30,381	51,372	71,253	28,671	4,238	8,724	255,438
เฉลี่ยสะสม	8,065	14,495	22,269	31,563	43,656	60,799	91,180	142,552	213,805	242,476	246,714	255,438	
ต่ำสุดปี 2526	103	280	1,765	1,638	7,066	9,783	9,141	10,764	2,397	1,289	1,720	387	46,333
สะสมปี 2526	103	383	2,148	3,786	10,852	20,635	29,776	40,540	42,937	44,226	45,946	46,333	
ปี 2567	30	78	3,317	2,681	9,926	19,609							
สะสมปี 2567	30	108	3,425	6,106	16,032	35,641							

สถานี X.150 ก.ละงู อ.ละงู จ.สตูล

สถิติปริมาณตะกอนรายเดือน

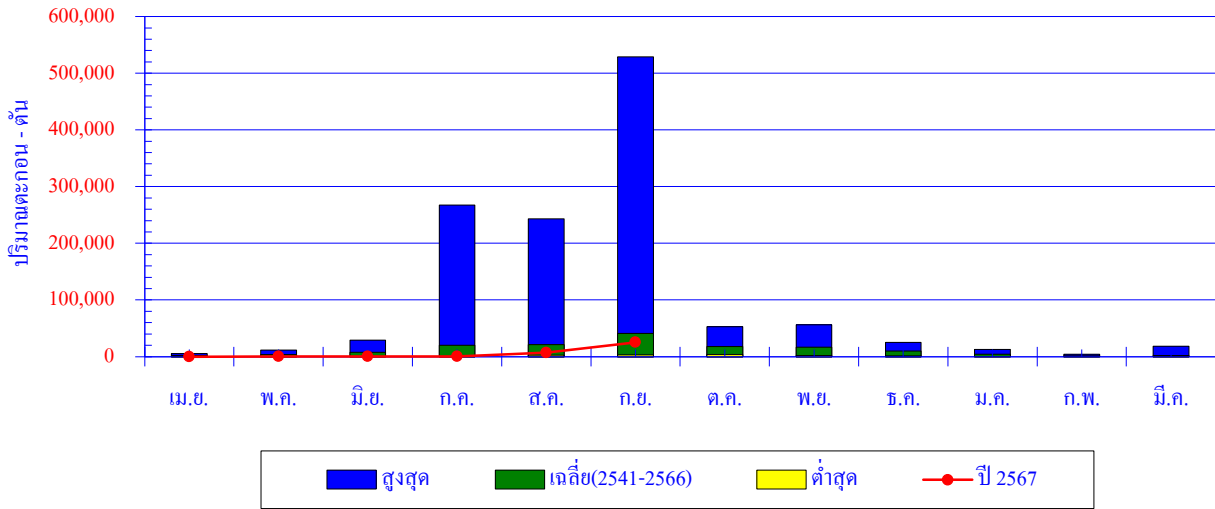

เดือน	เม.ย.	พ.ค.	มิ.ย.	ก.ค.	ส.ค.	ก.ย.	ต.ค.	พ.ย.	ธ.ค.	ม.ค.	ก.พ.	มี.ค.	ปี
สูงสุด	5,659	11,442	29,214	267,537	242,880	529,064	52,716	56,303	24,989	13,001	4,013	18,399	
เฉลี่ย	2,182	3,493	7,613	20,120	21,362	40,922	17,536	16,547	9,687	4,502	1,462	1,911	147,337
ต่ำสุด	41	337	360	448	2,731	2,882	3,616	2,082	1,249	484	173	109	
ปี 2567	6	268	399	468	7,095	25,157							

ปริมาณตะกอนสะสมรายเดือน

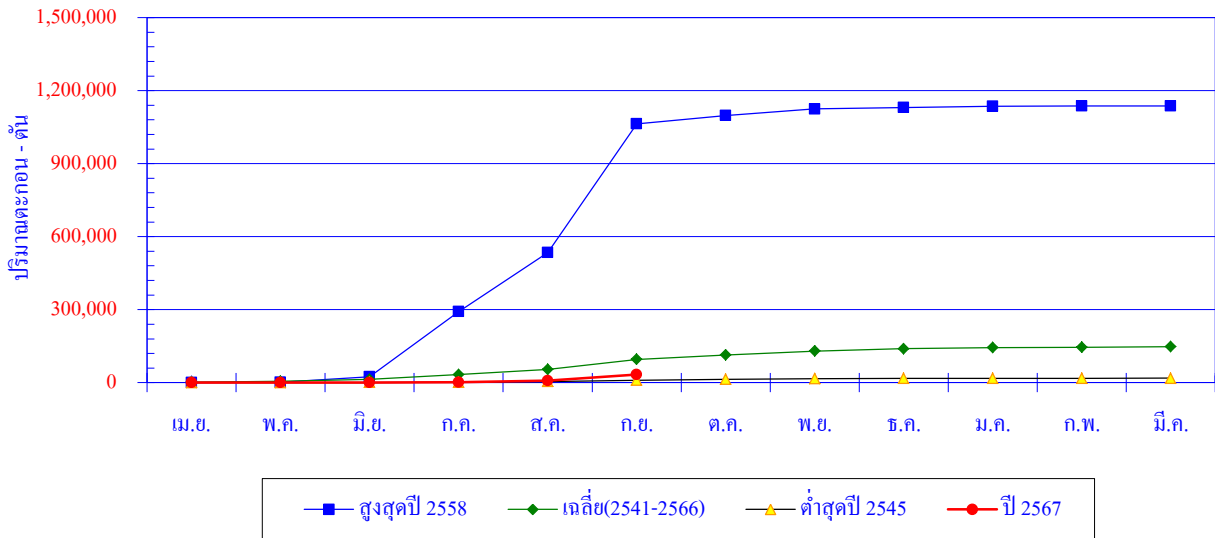

เดือน	เม.ย.	พ.ค.	มิ.ย.	ก.ค.	ส.ค.	ก.ย.	ต.ค.	พ.ย.	ธ.ค.	ม.ค.	ก.พ.	มี.ค.	ปี
สูงสุดปี 2558	150	1659	21922	267537	242880	529064	34591	26906	5964	5172	976	303	1,137,124
สะสมปี 2558	150	1,809	23,731	291,268	534,148	1,063,212	1,097,803	1,124,709	1,130,673	1,135,845	1,136,821	1,137,124	
เฉลี่ย	2,182	3,493	7,613	20,120	21,362	40,922	17,536	16,547	9,687	4,502	1,462	1,911	147,337
เฉลี่ยสะสม	2,182	5,675	13,288	33,408	54,770	95,692	113,228	129,775	139,462	143,963	145,426	147,337	
ต่ำสุดปี 2545	169	358	360	448	3,251	5,660	3,616	2,082	1,324	716	216	180	18,380
สะสมปี 2545	169	527	887	1,335	4,586	10,246	13,862	15,944	17,268	17,984	18,200	18,380	
ปี 2567	6	268	399	468	7,095	25,157							
สะสมปี 2567	6	274	673	1,141	8,236	33,393							

สถานี X.191 ค.บางใหญ่(ล่าง) อ.เมือง จ.ภูเก็ต

สถิติปริมาณตะกอนรายเดือน

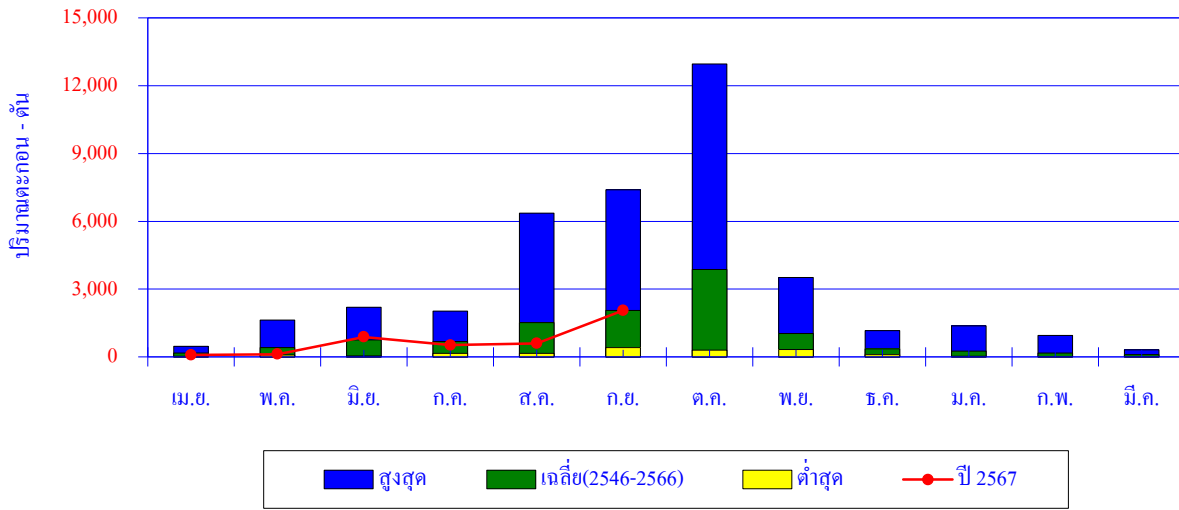

เดือน	เม.ย.	พ.ค.	มิ.ย.	ก.ค.	ส.ค.	ก.ย.	ต.ค.	พ.ย.	ธ.ค.	ม.ค.	ก.พ.	มี.ค.	ปี
สูงสุด	464	1,633	2,191	2,033	6,360	7,392	12,956	3,521	1,162	1,376	958	312	
เฉลี่ย	178	408	760	681	1,513	2,052	3,862	1,041	352	264	178	101	11,389
ต่ำสุด	31	86	44	152	163	406	295	322	103	24	12	11	
ปี 2567	81	122	882	525	597	2,053							

ปริมาณตะกอนสะสมรายเดือน

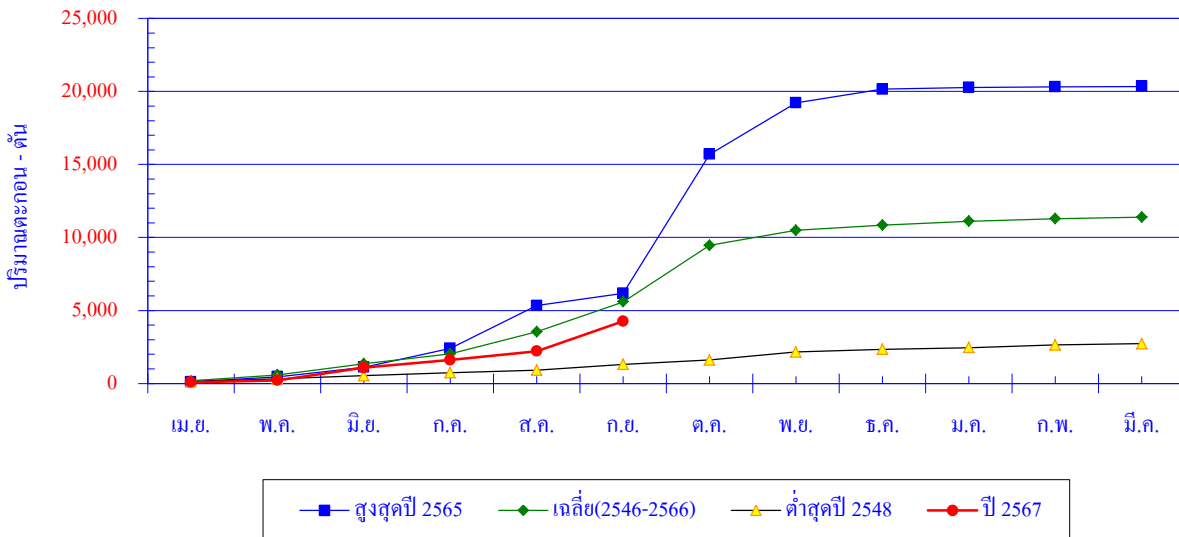

เดือน	เม.ย.	พ.ค.	มิ.ย.	ก.ค.	ส.ค.	ก.ย.	ต.ค.	พ.ย.	ธ.ค.	ม.ค.	ก.พ.	มี.ค.	ปี
สูงสุดปี 2565	113	342	653	1289	2938	828	9536	3521	933	109	48	36	20,346
สะสมปี 2565	113	455	1,108	2,397	5,335	6,163	15,699	19,220	20,153	20,262	20,310	20,346	
เฉลี่ย	178	408	760	681	1,513	2,052	3,862	1,041	352	264	178	101	11,389
เฉลี่ยสะสม	178	586	1,346	2,026	3,539	5,591	9,453	10,494	10,847	11,111	11,288	11,389	
ต่ำสุดปี 2548	124	195	220	204	163	406	295	544	189	116	184	84	2,724
สะสมปี 2548	124	319	539	743	906	1,312	1,607	2,151	2,340	2,456	2,640	2,724	
ปี 2567	81	122	882	525	597	2,053							
สะสมปี 2567	81	203	1,085	1,610	2,207	4,260							

สถานี X.196 ค.กะปง อ.กะปง จ.พังงา

สถิติปริมาณตะกอนรายเดือน

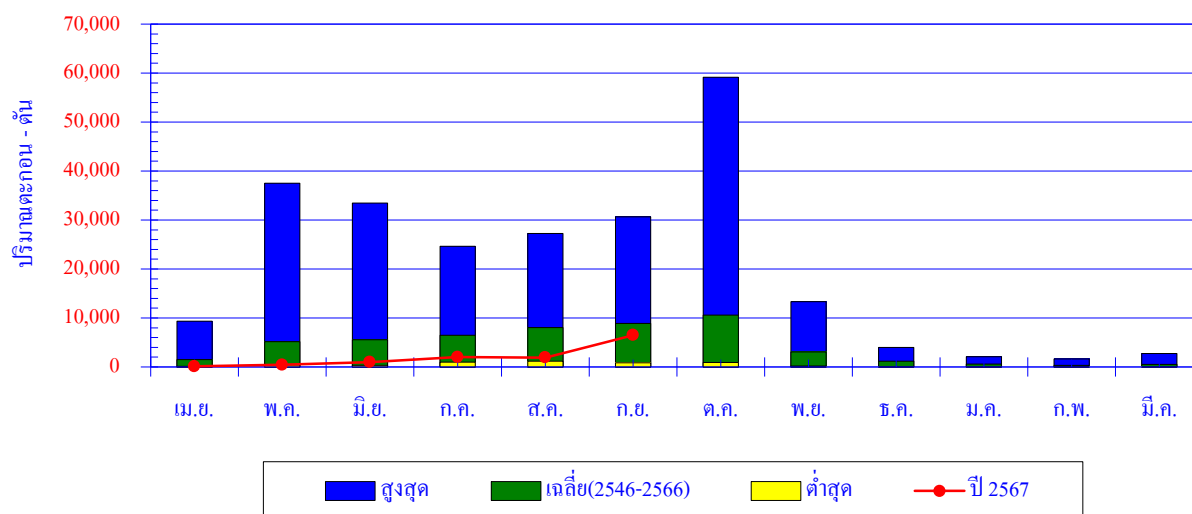

เดือน	เม.ย.	พ.ค.	มิ.ย.	ก.ค.	ส.ค.	ก.ย.	ต.ค.	พ.ย.	ธ.ค.	ม.ค.	ก.พ.	มี.ค.	ปี
สูงสุด	9,354	37,538	33,469	24,620	27,279	30,631	59,157	13,312	3,979	2,075	1,628	2,735	
เฉลี่ย	1,510	5,154	5,535	6,498	8,010	8,901	10,591	3,076	1,200	563	345	550	51,934
ต่ำสุด	136	420	329	980	1,195	853	915	212	65	27	22	17	
ปี 2567	104	431	953	2,014	1,926	6,469							

ปริมาณตะกอนสะสมรายเดือน

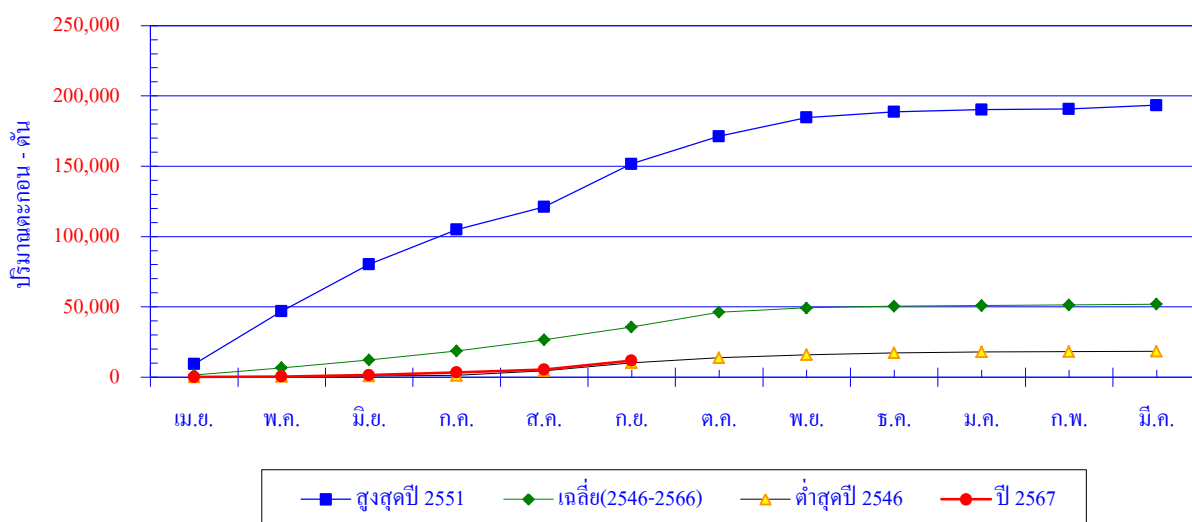

เดือน	เม.ย.	พ.ค.	มิ.ย.	ก.ค.	ส.ค.	ก.ย.	ต.ค.	พ.ย.	ธ.ค.	ม.ค.	ก.พ.	มี.ค.	ปี
สูงสุดปี 2551	9,354	37,538	33,469	24,620	16,090	30,631	19,652	13,312	3,979	1,533	524	2,735	193,437
สะสมปี 2551	9,354	46,892	80,361	104,981	121,071	151,702	171,354	184,666	188,645	190,178	190,702	193,437	
เฉลี่ย	1,510	5,154	5,535	6,498	8,010	8,901	10,591	3,076	1,200	563	345	550	51,934
เฉลี่ยสะสม	1,510	6,664	12,200	18,698	26,708	35,609	46,200	49,275	50,475	51,038	51,384	51,934	
ต่ำสุดปี 2546	160	420	329	980	1,195	1,113	915	212	65	27	22	27	5,465
สะสมปี 2546	169	527	887	1,335	4,586	10,246	13,862	15,944	17,268	17,984	18,200	18,380	
ปี 2567	104	431	953	2,014	1,926	6,469							
สะสมปี 2567	104	535	1,488	3,502	5,428	11,897							

สถานี X.205 ก.ละอู่ไม้ อ.ละอู่ไม้ จ.ระนอง

สถิติปริมาณตะกอนรายเดือน

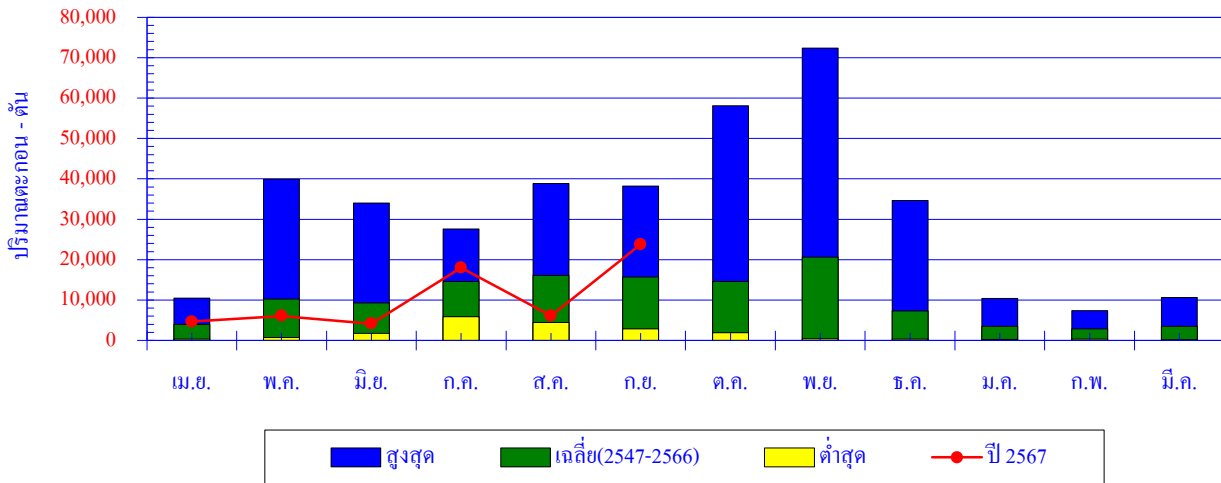

เดือน	เม.ย.	พ.ค.	มิ.ย.	ก.ค.	ส.ค.	ก.ย.	ต.ค.	พ.ย.	ธ.ค.	ม.ค.	ก.พ.	มี.ค.	ปี
สูงสุด	10,450	39,877	34,023	27,563	38,821	38,247	58,104	72,386	34,659	10,429	7,359	10,608	
เฉลี่ย	3,986	10,208	9,321	14,595	16,136	15,671	14,561	20,612	7,330	3,486	2,859	3,505	122,271
ต่ำสุด	327	761	1,729	5,912	4,457	2,827	1,950	429	344	289	297	204	
ปี 2567	4,659	6,072	4,142	18,019	6,082	23,776							

ปริมาณตะกอนสะสมรายเดือน

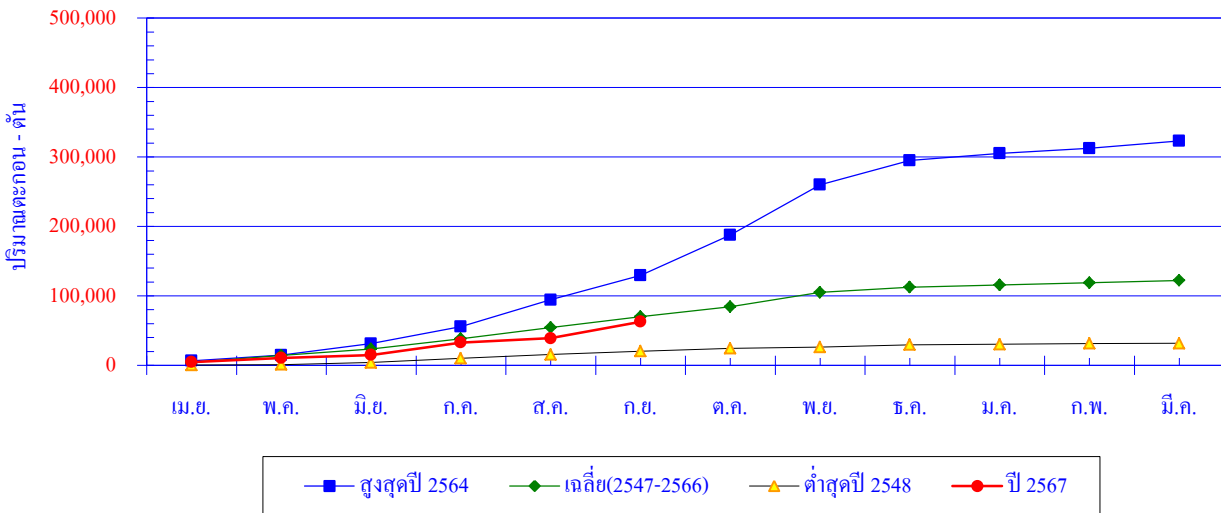

สูงสุดปี 2564	6,397	8,214	16,614	24,324	38,821	35,346	58,104	72,386	34,659	10,429	7,359	10,608	323,261
สะสมปี 2564	6,397	14,610	31,224	55,549	94,370	129,717	187,820	260,206	294,865	305,294	312,653	323,261	
เฉลี่ย	3,986	10,208	9,321	14,595	16,136	15,671	14,561	20,612	7,330	3,486	2,859	3,505	122,271
เฉลี่ยสะสม	3,986	14,194	23,516	38,110	54,246	69,917	84,478	105,090	112,420	115,907	118,766	122,271	
ต่ำสุดปี 2548	327	761	2,941	5,912	5,717	4,672	4,085	1,724	3,544	779	965	204	31,631
สะสมปี 2548	327	1,088	4,029	9,941	15,658	20,330	24,415	26,139	29,683	30,462	31,427	31,631	
ปี 2567	4,659	6,072	4,142	18,019	6,082	23,776							
สะสมปี 2567	4,659	10,731	14,873	32,892	38,974	62,750							

สถานี X.236 ค.ปะเหลียน(ล่าง) อ.ย่านตาขาว จ.ตรัง

สถิติปริมาณตะกอนรายเดือน

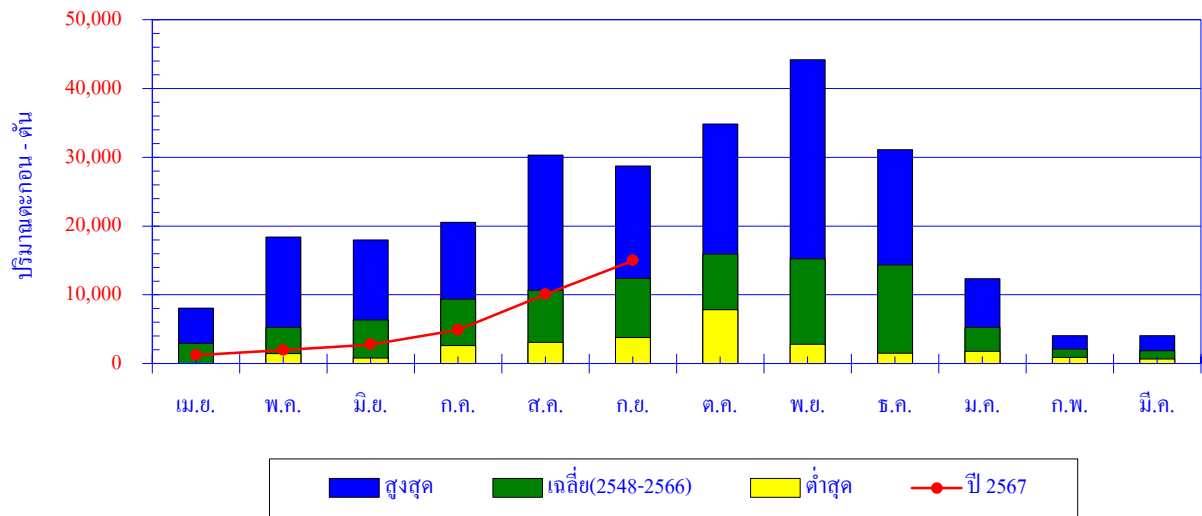

เดือน	เม.ย.	พ.ค.	มิ.ย.	ก.ค.	ส.ค.	ก.ย.	ต.ค.	พ.ย.	ธ.ค.	ม.ค.	ก.พ.	มี.ค.	ปี
สูงสุด	8,058	18,423	17,991	20,534	30,328	28,711	34,810	44,159	31,092	12,335	4,087	4,057	
เฉลี่ย	2,946	5,286	6,353	9,386	10,680	12,396	15,948	15,239	14,371	5,280	2,130	1,884	101,901
ต่ำสุด	0	1,443	802	2,638	3,097	3,779	7,818	2,801	1,507	1,774	914	668	
ปี 2567	1,210	1,953	2,784	4,898	10,052	14,967							

ปริมาณตะกอนสะสมรายเดือน

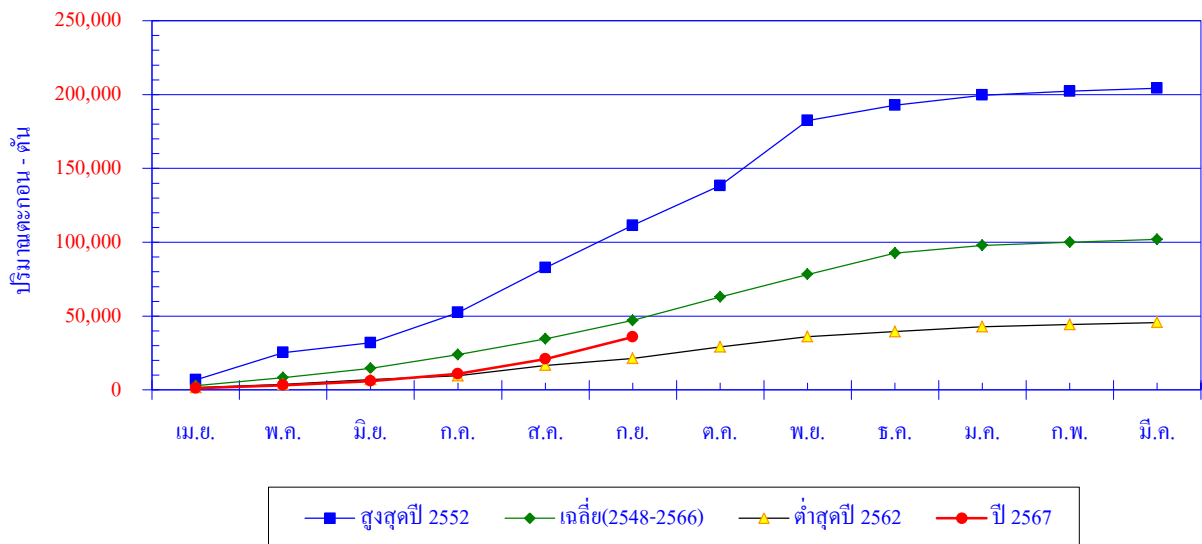

เดือน	เม.ย.	พ.ค.	มิ.ย.	ก.ค.	ส.ค.	ก.ย.	ต.ค.	พ.ย.	ธ.ค.	ม.ค.	ก.พ.	มี.ค.	ปี
สูงสุดปี 2552	6,908	18,423	6,537	20,534	30,328	28,711	26,881	44,159	10,294	6,828	2,669	2,023	204,295
สะสมปี 2552	6,908	25,331	31,868	52,402	82,730	111,441	138,322	182,481	192,775	199,603	202,272	204,295	
เฉลี่ย	2,946	5,286	6,353	9,386	10,680	12,396	15,948	15,239	14,371	5,280	2,130	1,884	101,901
เฉลี่ยสะสม	2,946	8,232	14,586	23,972	34,652	47,049	62,997	78,236	92,607	97,888	100,018	101,901	
ต่ำสุดปี 2562	1,534	2,138	3,309	2,638	7,049	4,706	7,818	6,835	3,484	3,320	1,380	1,470	45,681
สะสมปี 2562	1,534	3,672	6,981	9,619	16,668	21,374	29,192	36,027	39,511	42,831	44,211	45,681	
ปี 2567	1,210	1,953	2,784	4,898	10,052	14,967							
สะสมปี 2567	1,210	3,163	5,947	10,845	20,897	35,864							

สถานี X.245 ค.พังงา อ.เมือง จ.พังงา

สถิติปริมาณตะกอนรายเดือน

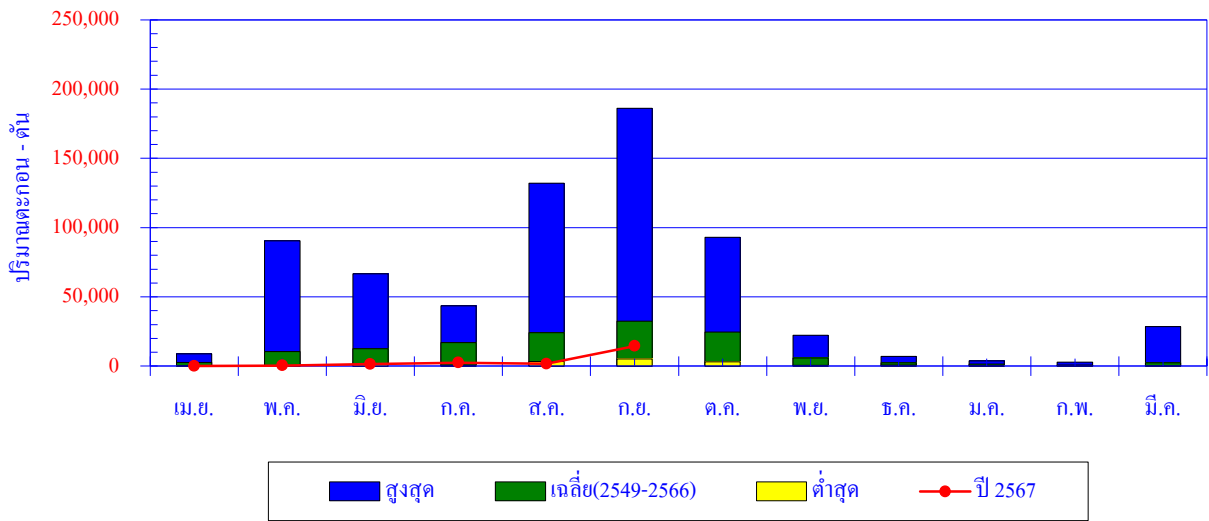

เดือน	เม.ย.	พ.ค.	มิ.ย.	ก.ค.	ส.ค.	ก.ย.	ต.ค.	พ.ย.	ธ.ค.	ม.ค.	ก.พ.	มี.ค.	ปี
สูงสุด	8,805	90,502	66,724	43,488	131,985	186,132	92,891	22,235	7,107	3,730	2,987	28,521	
เฉลี่ย	2,616	10,599	12,561	16,942	24,055	32,469	24,670	5,800	2,486	1,386	856	2,395	136,833
ต่ำสุด	14	146	1,257	721	3,346	5,170	3,177	627	722	367	87	25	
ปี 2567	75	447	1,518	2,454	1,616	14,446							

ปริมาณตะกอนสะสมรายเดือน

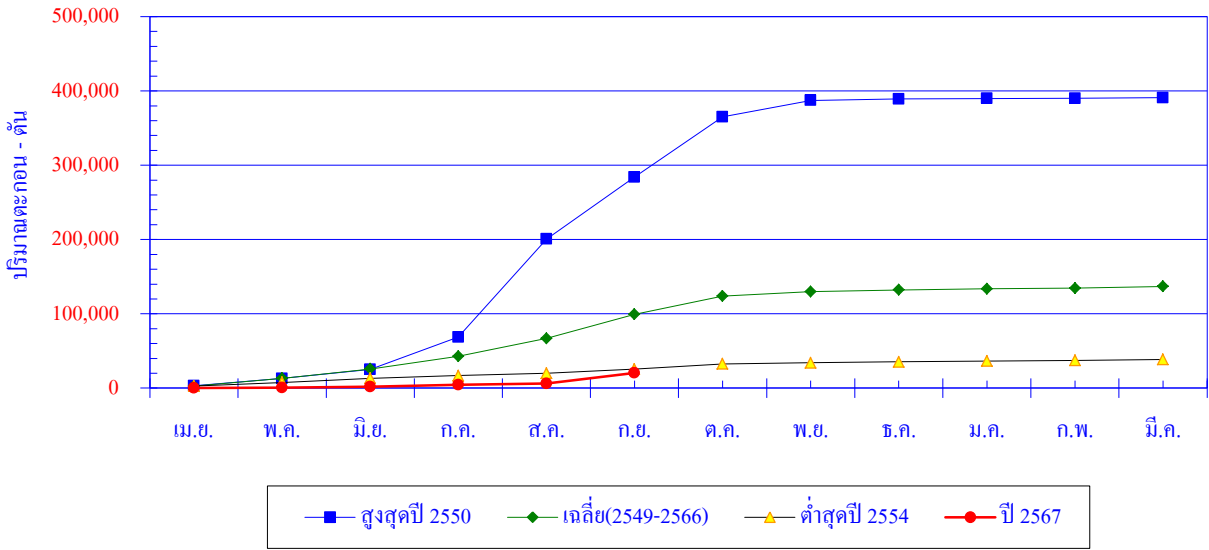

เดือน	เม.ย.	พ.ค.	มิ.ย.	ก.ค.	ส.ค.	ก.ย.	ต.ค.	พ.ย.	ธ.ค.	ม.ค.	ก.พ.	มี.ค.	ปี
สูงสุดปี 2550	3,031	9,897	12,204	43,488	131,985	83,371	81,045	22,235	2,027	533	311	688	390,815
สะสมปี 2550	3,031	12,928	25,132	68,620	200,605	283,976	365,021	387,256	389,283	389,816	390,127	390,815	
เฉลี่ย	2,616	10,599	12,561	16,942	24,055	32,469	24,670	5,800	2,486	1,386	856	2,395	136,833
เฉลี่ยสะสม	2,616	13,214	25,775	42,717	66,772	99,241	123,910	129,710	132,196	133,582	134,438	136,833	
ต่ำสุดปี 2554	2,627	5,058	5,411	3,780	3,346	5,299	7,174	1,472	1,227	1,026	1,007	1,096	38,523
สะสมปี 2554	2,627	7,685	13,096	16,876	20,222	25,521	32,695	34,167	35,394	36,420	37,427	38,523	
ปี 2567	75	447	1,518	2,454	1,616	14,446							
สะสมปี 2567	75	522	2,040	4,494	6,110	20,556							

สถานี X.261 ค.ท่าแพ(บน) อ.ควนกาหลง จ.สตูล

สถิติปริมาณตะกอนรายเดือน

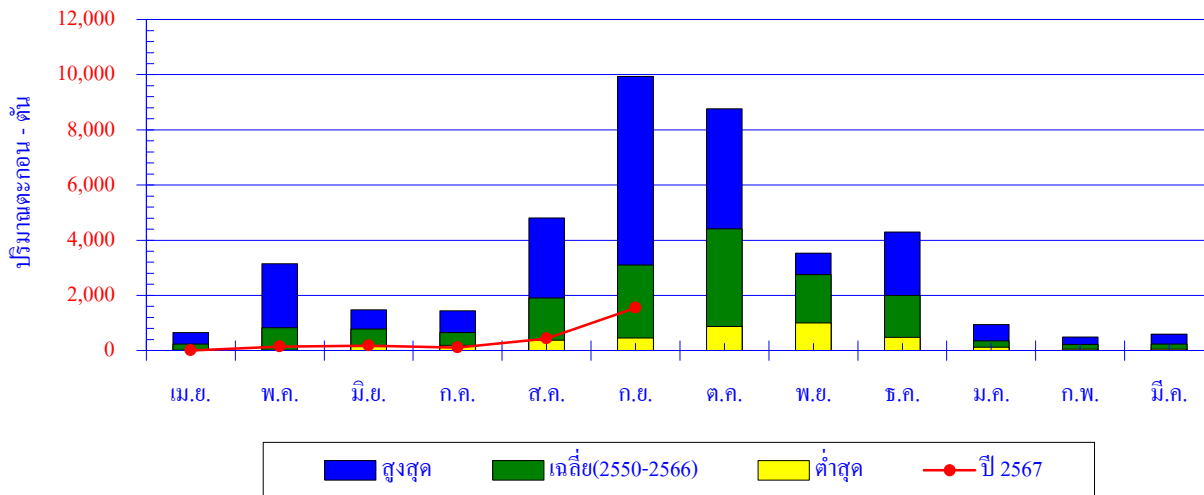

เดือน	เม.ย.	พ.ค.	มิ.ย.	ก.ค.	ส.ค.	ก.ย.	ต.ค.	พ.ย.	ธ.ค.	ม.ค.	ก.พ.	มี.ค.	ปี
สูงสุด	647	3,149	1,478	1,447	4,806	9,933	8,762	3,535	4,297	940	491	589	
เฉลี่ย	231	822	784	649	1,905	3,100	4,417	2,749	2,000	353	221	230	17,461
ต่ำสุด	3	14	139	188	377	454	871	1,006	484	121	47	49	
ปี 2567	8	147	181	109	437	1,549							

ปริมาณตะกอนสะสมรายเดือน

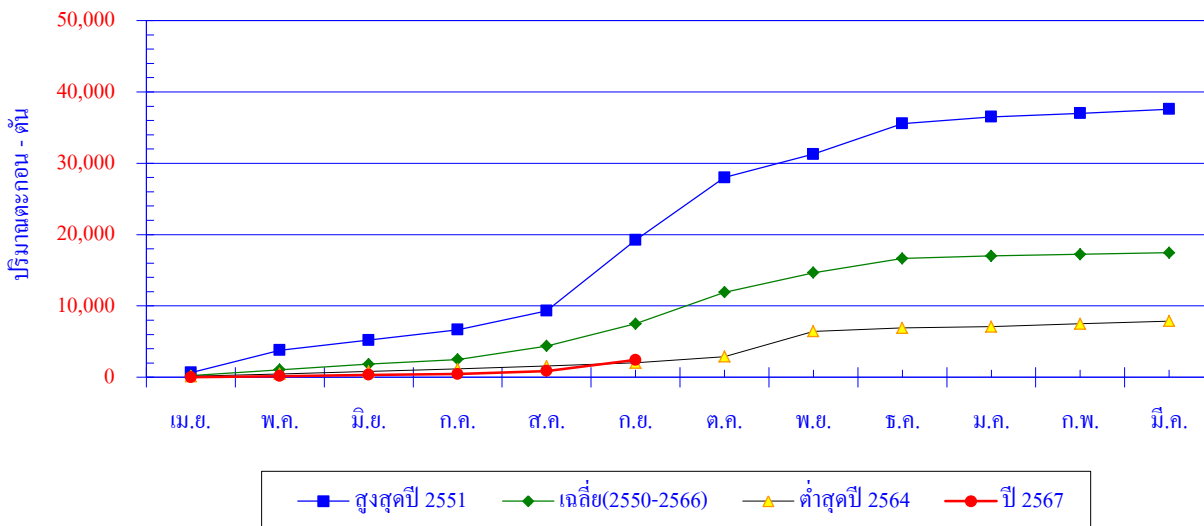

เดือน	เม.ย.	พ.ค.	มิ.ย.	ก.ค.	ส.ค.	ก.ย.	ต.ค.	พ.ย.	ธ.ค.	ม.ค.	ก.พ.	มี.ค.	ปี
สูงสุดปี 2551	647	3149	1415	1447	2650	9933	8762	3275	4297	940	491	589	37,595
สะสมปี 2551	647	3,796	5,211	6,658	9,308	19,241	28,003	31,278	35,575	36,515	37,006	37,595	
เฉลี่ย	231	822	784	649	1,905	3,100	4,417	2,749	2,000	353	221	230	17,461
เฉลี่ยสะสม	231	1,053	1,836	2,485	4,390	7,490	11,908	14,657	16,657	17,010	17,231	17,461	
ต่ำสุดปี 2564	133	331	352	365	393	454	871	3,535	484	168	405	379	7,870
สะสมปี 2564	133	464	816	1,181	1,574	2,028	2,899	6,434	6,917	7,085	7,490	7,870	
ปี 2567	8	147	181	109	437	1,549							
สะสมปี 2567	8	155	336	445	882	2,431							

สถานี X.279 ค.ตุสน อ.ควนโดน จ.สตูล

สถิติปริมาณตะกอนรายเดือน

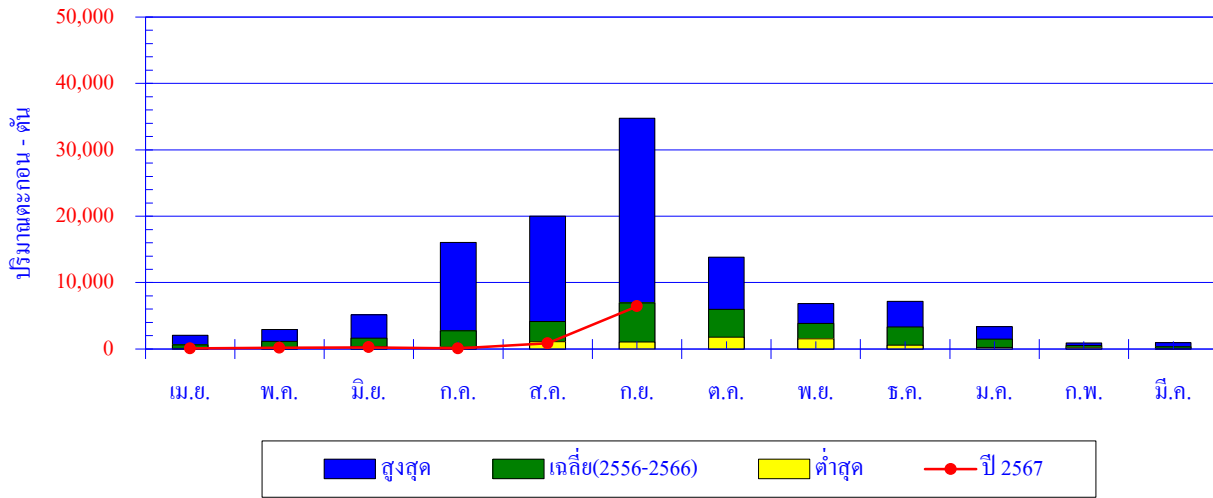

เดือน	เม.ย.	พ.ค.	มิ.ย.	ก.ค.	ส.ค.	ก.ย.	ต.ค.	พ.ย.	ธ.ค.	ม.ค.	ก.พ.	มี.ค.	ปี
สูงสุด	2,064	2,918	5,134	16,074	20,004	34,758	13,830	6,846	7,170	3,347	930	966	
เฉลี่ย	638	1,147	1,620	2,758	4,154	6,916	5,950	3,835	3,325	1,485	510	328	32,666
ต่ำสุด	84	232	359	316	1,101	1,053	1,771	1,553	584	214	196	55	
ปี 2567	70	179	253	68	858	6,409							

ปริมาณตะกอนสะสมรายเดือน

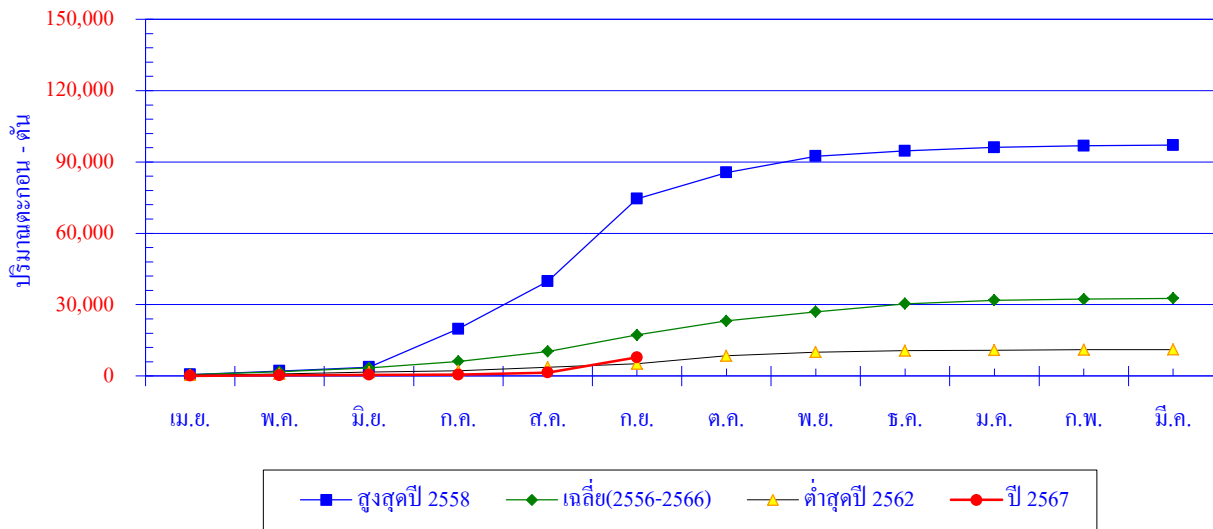

เดือน	เม.ย.	พ.ค.	มิ.ย.	ก.ค.	ส.ค.	ก.ย.	ต.ค.	พ.ย.	ธ.ค.	ม.ค.	ก.พ.	มี.ค.	ปี
สูงสุดปี 2558	608	1513	1575	16074	20004	34758	11061	6846	2180	1481	733	209	97,042
สะสมปี 2558	608	2,121	3,696	19,770	39,774	74,532	85,593	92,439	94,619	96,100	96,833	97,042	
เฉลี่ย	638	1,147	1,620	2,758	4,154	6,916	5,950	3,835	3,325	1,485	510	328	32,666
เฉลี่ยสะสม	638	1,785	3,405	6,164	10,318	17,234	23,184	27,019	30,344	31,828	32,338	32,666	
ต่ำสุดปี 2562	346	547	736	561	1,546	1,374	3,380	1,553	584	214	196	102	11,139
สะสมปี 2562	346	893	1,629	2,190	3,736	5,110	8,490	10,043	10,627	10,841	11,037	11,139	
ปี 2567	70	179	253	68	858	6,409							
สะสมปี 2567	70	249	502	570	1,428	7,837							